

SIMBOLO

DESCRIZIONE

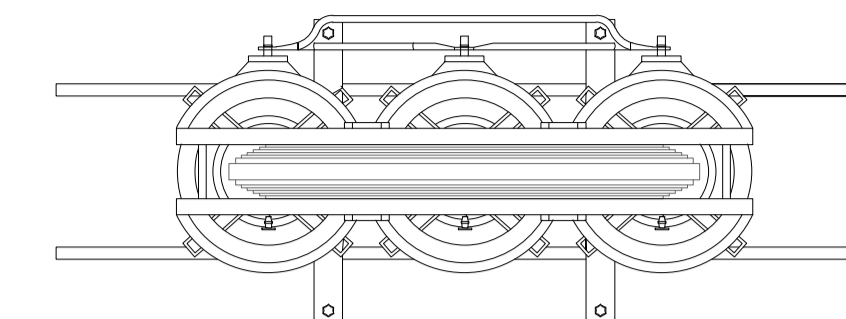

Trasformatore di gruppo

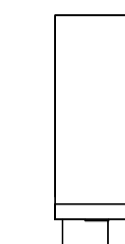

Quadro MT 75x220cm simbolo generico. Nome del quadro indicato in pianta.

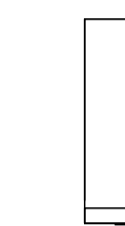

Quadro MT 37.5x220cm simbolo generico. Nome del quadro indicato in pianta.

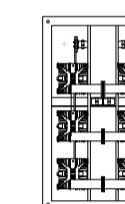

Raddrizzatore C.A. - C.C.

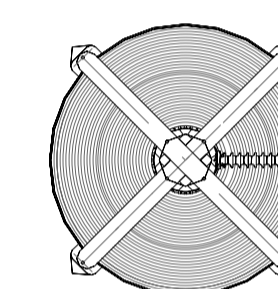

Reattanza 6mH - 2500A

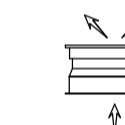

Estrattore

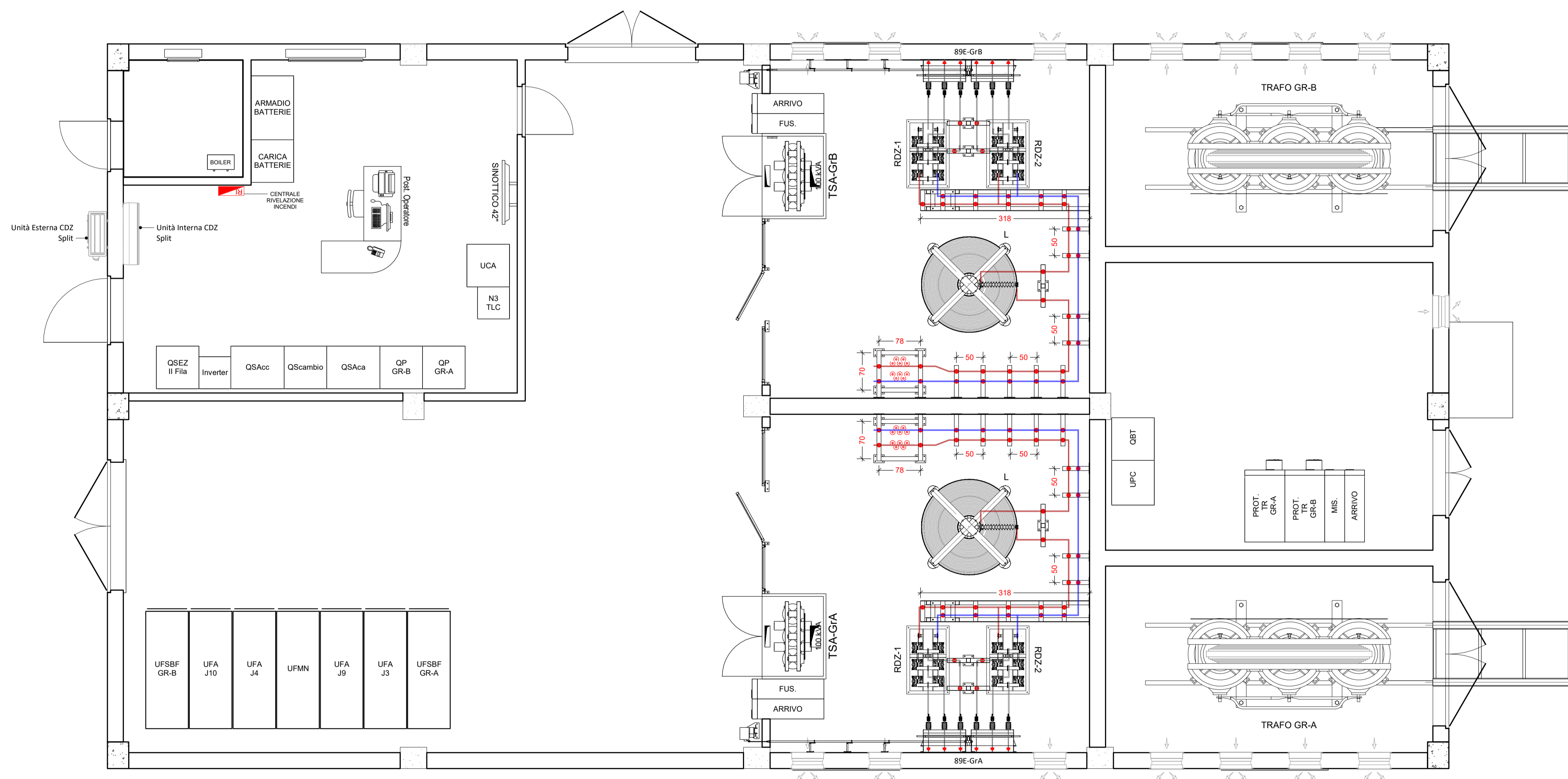

PLANIMETRIA DI DETTAGLIO - Apparecchiature e sezioni

1 : 50

COMMITENTE
RFI
 RETE FERROVIARIA ITALIANA
 GRUPPO FERROVIE DELLO STATO ITALIANE
 DIREZIONE INVESTIMENTI
 DIREZIONE PROGRAMMI INVESTIMENTI
 DIREZIONE SUD - PROGETTO ADRIATICA

DIREZIONE LAVORI
ITALFERR
 GRUPPO FERROVIE DELLO STATO ITALIANE

APPALTATORE
AGOSTINO COSTRUZIONI **ENERGIC**
 MANDATARIA MANDANTI
ATLANTE

PROGETTAZIONE
 MANDATARIA **HUB** MANDANTI **HYpro**

PROGETTO ESECUTIVO
LINEA PESCARA - BARI
RADDOPPIO DELLA TRATTA FERROVIARIA TERMOLI - LESINA
LOTTO 2 e 3: RADDOPPIO TERMOLI - RIPALTA

Titolo dell'elaborato: **FABBRICATO SSE S. MONICA**
 Sottotitolo elaborato: **Layout con disposizione apparecchiature e sezioni**

APPALTATORE A.A. AGOSTINO COSTRUZIONI GENERALI S.R.L. DIRETTORE PROGETTO Ing. G. Babi (Ing. Giorgio Babi)	PROGETTAZIONE DIRETTORE DELLA PROGETTAZIONE Ing. M. Facchini	SCALA: 1:50
--	--	----------------

COMMESSA	LOTTO	FASE	ENTE	TIPO DOC.	OPERA/DISCIPLINA	PROGR.	REV.
LI0B	02	E	ZZ	PB	SE01A0	001	B

Revis.	Descrizione	Redatto	Data	Verificato	Data	Approvato	Data	Autorizzato	Data
01	Emissione Esecutiva	Disegnato	Dicembre 2022	Controllato	Dicembre 2022	S. Sestini	Dicembre 2022	M. Facchini	22/12/2022
02	Aggiornamento per RDV	Disegnato	Marzo 2023	Controllato	Marzo 2023	S. Sestini	Marzo 2023	M. Facchini	23/03/2023
03									
04									
05									
06									