

Planimetria con sovrappasso - AN

Scala: 1 : 100

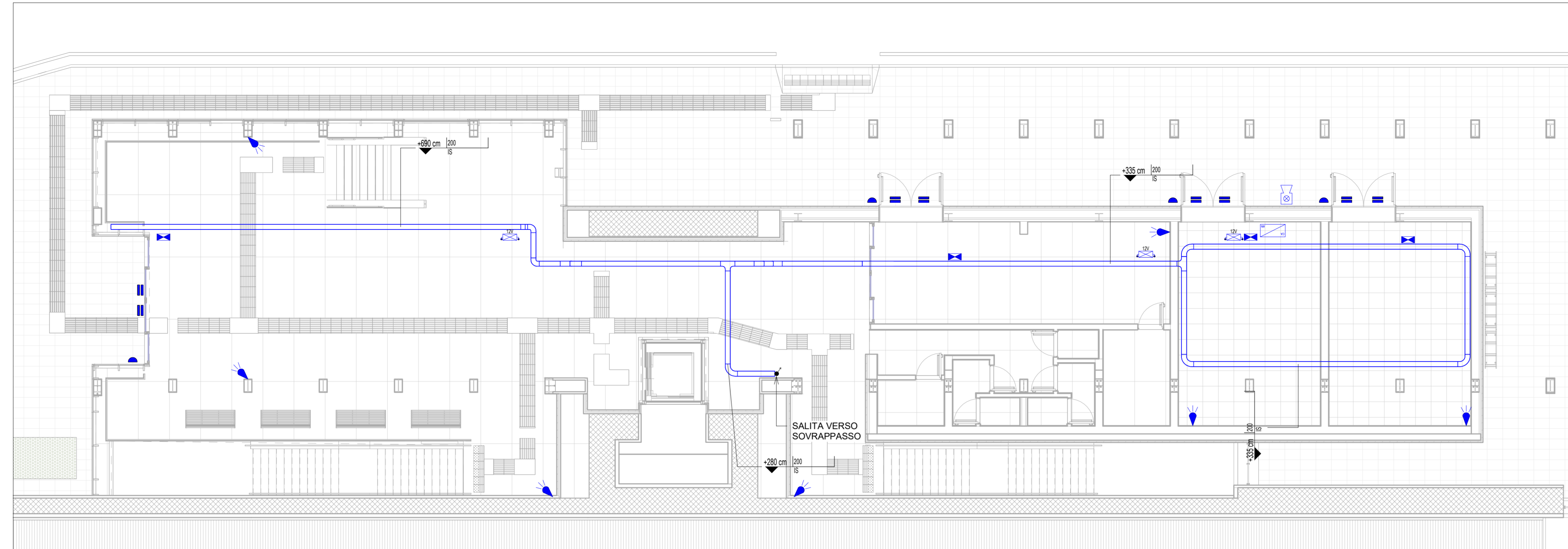

Quota ingresso - Controllo accessi e antintrusione - AN

Scala: 1 : 100

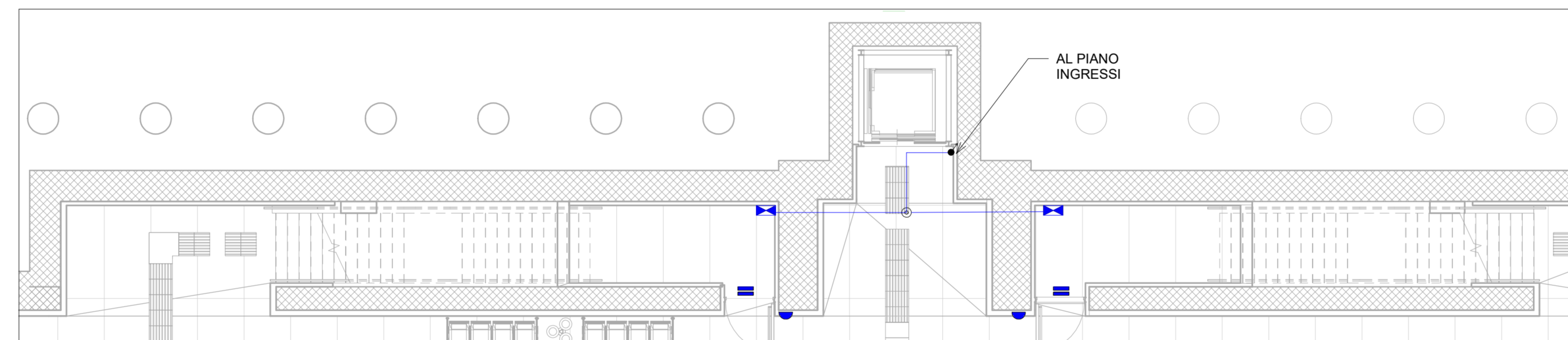

Piano Banchina - Locali tecnici - AN

Scala: 1 : 100

LEGENDA	
ELEMENTO	DESCRIZIONE
	CENTRALE ANTINTRUSIONE CONTROLLO ACCESSI
	SIRENA ESTERNA
	CONTATTO MAGNETICO
	POSTAZIONE COMPLETA DI LETTORE DI BADGE E TASTIERNO ALFANUMERICO
	CONCENTRATORE ANTINTRUSIONE VERSIONE ALIMENTATA E NON
	RIVELATORE VOLUMETRICO A DOPPIA TECNOLOGIA
	CONTROLLATORE DI VARCO
	CANALINA PORTACAVI APERTA SENZA COPERCHIO ASSOLATA, 20X 100 mm
	SCATOLA DI DERIVAZIONE E TUBAZIONE PVC PER DISTRIBUZIONE SECONDARIA

NOTE:
LE CANALINE DI DISTRIBUZIONE PRIMARIA ED I CAVODOTTI SONO COMUNI PER TUTTI GLI IMPIANTI A CORRENTI DEBOLI (SECURITY - SAFETY). IL COLLEGAMENTO TRA I FABBRICATI TECNO SPURTERA CAVODOTTI INTERSITI.

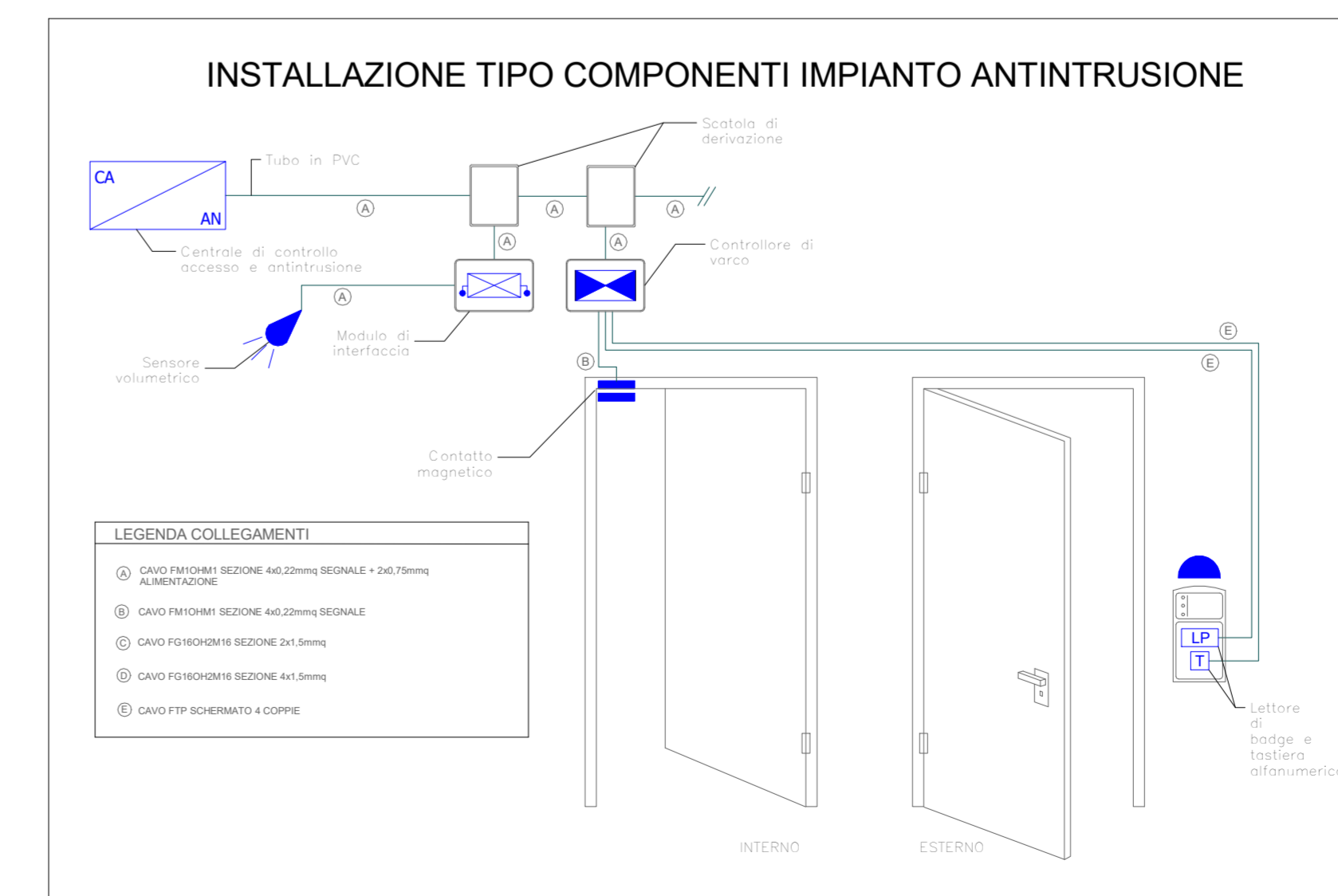

COMMITTENTE

DIREZIONE INVESTIMENTI
DIREZIONE PROGRAMMI INVESTIMENTI
DIREZIONE SUD - PROGETTO ADRIATICA

DIREZIONE LAVORI

APPALTATORE

MANDATARIA MANDANTI

PROGETTAZIONE

MANDATARIA MANDANTI

PROGETTO ESECUTIVO
LINEA PESCARA - BARI
RADDOPPIO DELLA TRATTA FERROVIARIA TERMOLI - LESINA
LOTTO 2 e 3: RADDOPPIO TERMOLI - RIPALTA

Titolo dell'elaborato: FERMATA DI CAMPOMARINO
Sottotitolo elaborato: Impianti Security - Impianto controllo accessi / Impianto-Layout

APPALTATORE: AGOSTINO COSTRUZIONI GENERALI S.p.A. - Direzione Tecnica (Eng. Giancarlo Balotini)

PROGETTAZIONE: [Signature]

SCALA: 1:100

COMMESSA	LOTTO	FASE	ENTE	TIPO DOC.	OPERAZIONE	DISCIPLINA	PROGR.	REV.
LI0B	02	E	ZZ	PB	AN0103	001	C	

Revis.	Descrizione	Redatto	Data	Verificato	Data	Approvato	Data	Autorizzato	Data
01	Emissione Esecutiva	Dr. Luca	04/09/2022	Giuseppe	04/09/2022	S. Scatena	04/09/2022	M. Facchini	04/09/2022
02	Aggiornamento per RDV	Dr. Luca	04/09/2022	Giuseppe	04/09/2022	S. Scatena	04/09/2022	M. Facchini	04/09/2022
03	Aggiornamento per RDV	Dr. Luca	04/09/2022	Giuseppe	04/09/2022	S. Scatena	04/09/2022	M. Facchini	04/09/2022
04									
05									
06									