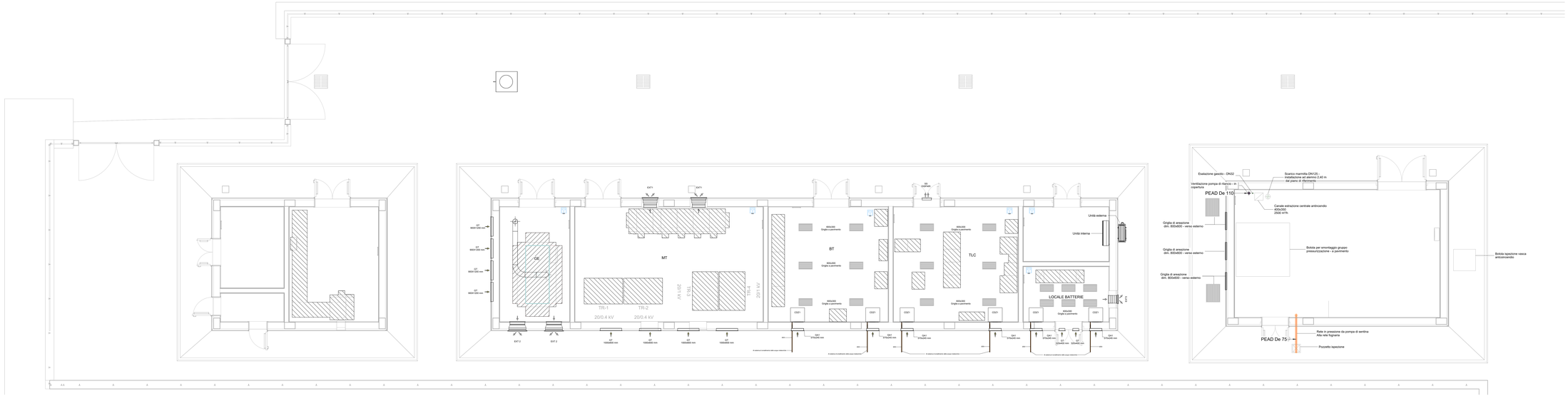

Fabbricati Tecnologico PGEP - Piano Terra

Scala: 1 : 50

LEGENDA IMPIANTO HVAC	
ELEMENTO	DESCRIZIONE
	TUBAZIONE DI SCARICO CONDENSA IN POLIETILENE - PENDENZA 1%
	TUBAZIONE DI SCARICO ACQUE NERE IN PRESSIONE
	TUBAZIONE POLITILENE NEI TRATTI AMMAGATI E ACCIAIO DOVE ETAPATA
	TUBAZIONE DI VENTILAZIONE - PENDENZA 1%
CDZ1	CDZ1 CONDIZIONATORE AUTONOMO MONOBLOCCO AD ESPANSIONE DIRETTA TIPO UNDER PORTATA ARIA ASPIRATORE TRATTAMENTO 1800 m3/h POTENZA FRIGORIFERA NOMINALE 5.0 kW POTENZA ELETTRICA ASSORBITA 2.22 kW SUPERFICIE MINIMA MANDATA AREA A PAVIMENTO (vR) con 50% DI APERTURA 4 m²
CDZ2	CDZ2 CONDIZIONATORE AUTONOMO MONOBLOCCO AD ESPANSIONE DIRETTA TIPO UNDER PORTATA ARIA ASPIRATORE TRATTAMENTO 3200 m3/h POTENZA FRIGORIFERA NOMINALE 10.0 kW POTENZA ELETTRICA ASSORBITA 4.30 kW SUPERFICIE MINIMA MANDATA AREA A PAVIMENTO (vR) con 50% DI APERTURA 8 m²
EXT1	ESTRATTORE A PARETE PORTATA 5000 m3/h PREVALENZA 150 Pa
EXT2	ESTRATTORE A PARETE PORTATA 10000 m3/h PREVALENZA 70 Pa
EXT3	ESTRATTORE A PARETE PORTATA 2500 m3/h PREVALENZA 50 Pa
GA	GRIGLIA ESPULSIONE ARIA CDZ GA1 - dim. 570x200 GA2 - dim. 810x200
GE	GRIGLIA PRESA ARIA ESTERNA CDZ GE1 - dim. 570x200 GE2 - dim. 810x200
GT	GRIGLIA DI TRANSITO
GS	SERRANDA SOVRAPRESSIONE PER SPEGNIMENTO GAS
	IMPIANTO DI CLIMATIZZAZIONE MONOSPLIT POTENZA FRIGORIFERA NOMINALE 2 kW POTENZA TERMICA TOTALE 2.7 kW
	UNITÀ ESTERNA
	UNITÀ INTERNA
T	TERMOSTATO AMBIENTE
	GRIGLIA A PAVIMENTO
	PILETTA RACCOLTA ACQUE
	APPARECCHIO ELETTRICO

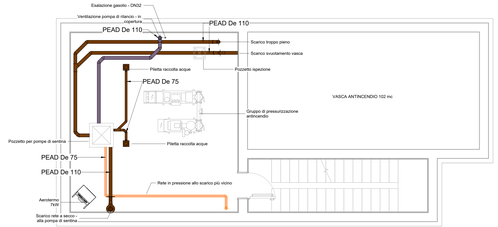

FA01C_(-4.70) - Piano Interrato IT- Planimetria pavimento

Scala: 1 : 50

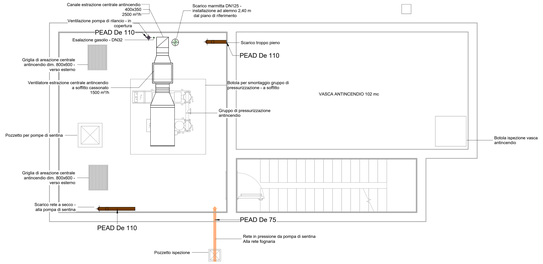

FA01C_(-4.70) - Piano Interrato IT- Planimetria soffitto

Scala: 1 : 50

COMMITTENTE

RFI RETE FERROVIARIA ITALIANA
GRUPPO FERROVIE DELLO STATO ITALIANE
DIREZIONE INVESTIMENTI
DIREZIONE PROGRAMMI INVESTIMENTI
DIREZIONE SUD - PROGETTO ADRIATICA

DIREZIONE LAVORI

ITALFERR GRUPPO FERROVIE DELLO STATO ITALIANE

APPALTATORE

ATLANTE

MANDATARIA	MANDANTI

PROGETTAZIONE

MANDATARIA	MANDANTI

PROGETTO ESECUTIVO

LINEA PESCARA - BARI
RADDOPPIO DELLA TRATTA FERROVIARIA TERMOLI - LESINA
LOTTO 2 e 3: RADDOPPIO TERMOLI - RIPALTA

Titolo dell'elaborato: Fabbricati tecnologici PGEP lato Nord
Sottotitolo elaborato: Impianti meccanici - HVAC-Layout

ORDINE DEGLI INGEGNERI DELLA PROVINCIA DI CHIETI
Ing. Fabio Di Iorio
Iscrizione all'Albo n. 1000

ORDINE DEGLI INGEGNERI DELLA PROVINCIA DI PESCARA
Ing. Pio Tamburlini
Iscrizione all'Albo n. 1000

SCALA: 1:50

COMMESSA	LOTTO	FASE	ENTE	TIPO DOC.	OPERA/DISCIPLINA	PROGR.	REV.
LI0B	02	E	ZZ	PB	IT0303	001	A

Revis.	Descrizione	Redatto	Date	Verificato	Data	Approvato	Data
01	Emissione per RIV	Stesa ARI	Giugno 2021	Filippo Ciancio	Giugno 2021	A. Ciancio	Giugno 2021
02							
03							
04							
05							
06							

ORDINE DEGLI INGEGNERI DELLA PROVINCIA DI CHIETI
Ing. Fabio Di Iorio
Iscrizione all'Albo n. 1000

ORDINE DEGLI INGEGNERI DELLA PROVINCIA DI PESCARA
Ing. Pio Tamburlini
Iscrizione all'Albo n. 1000

File: LI0B02EZPBTI0303001C

n. Elab.:0072