

Impianto eolico di Collinas

Progetto definitivo – Integrazioni volontarie

Oggetto:

COL-81.00 – Fotoinserimenti da beni del patrimonio archeologico

Proponente:



Sorgenia Renewables S.r.l.
Via Alessandro Algardi, 4
20148 Milano (MI)



Rev. N.	Data	Descrizione modifiche	Redatto da	Rivisto da	Approvato da
00	11/03/2024	Prima emissione per integrazione volontaria	M. P. M. G.	M. B.	A. B.

Fase progetto: **Definitivo**

Formato elaborato: **A3**

Nome File: **Fotoinserimenti da beni del patrimonio archeologico .pdf**

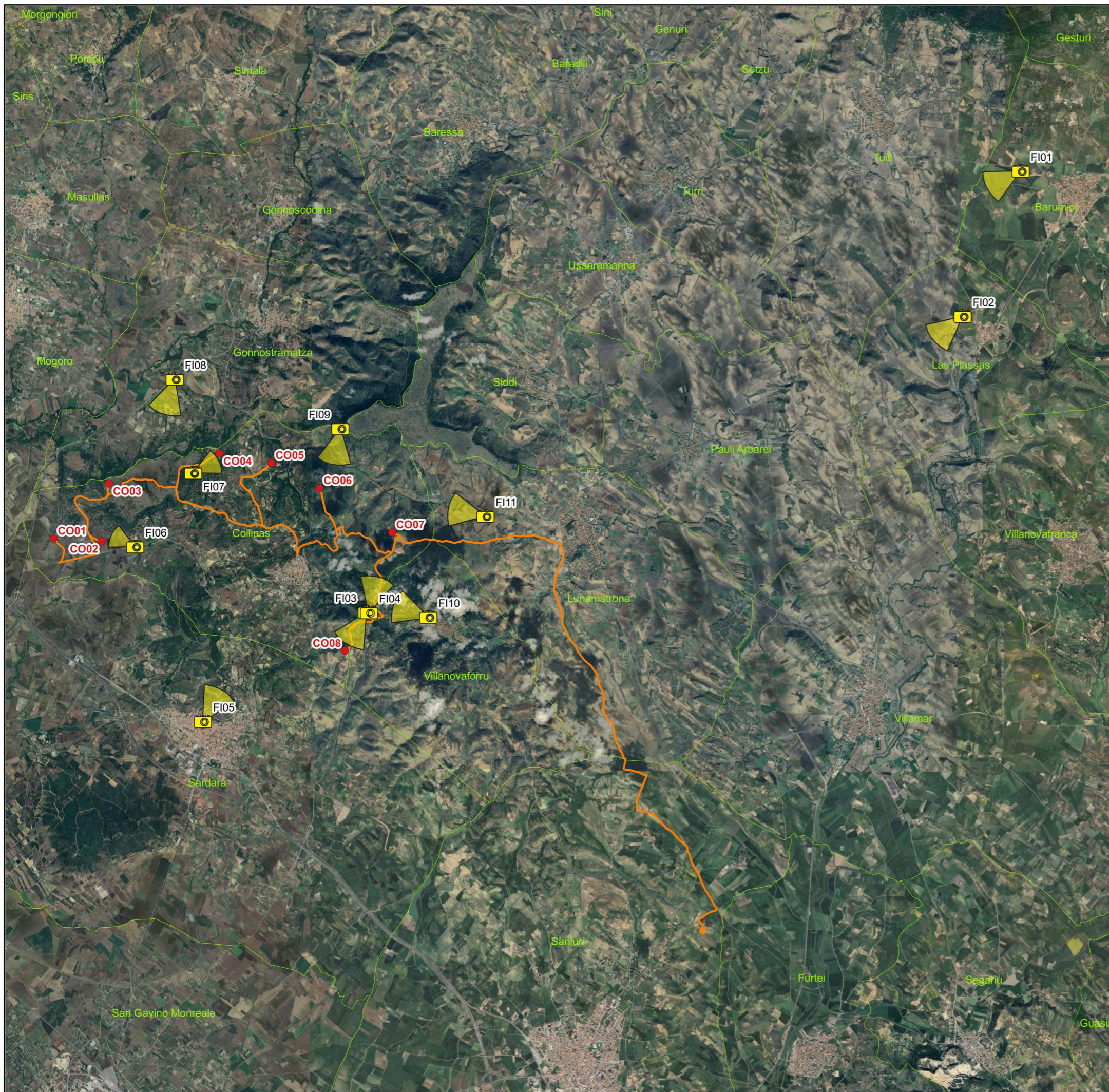

Legenda

-  Punti foto
-  Direzione di scatto
- Impianto eolico Collinas**
-  Aerogeneratori
-  Opere di connessione
-  Confine comunale
- Google

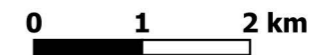

Progetto: Impianto per la produzione di energia da fonte eolica on-shore di potenza complessiva pari a 48 MW, denominato "Impianto eolico di Collinas", costituito da 8 aerogeneratori localizzati nel comune di Collinas (SU), e relative opere connesse ricadenti nei comuni di Collinas, Villanovaforru, Lunamatrona e Sanluri (SU)

Documentazione fotografica: Fotoinserimenti



Sede Legale
Via Algardi, 4 - 20148 Milano - Italia
C.F. e Partita IVA 10300050969
PEC sorgenia.renewables@legalmail.it

SCALA:
Grafica

THIS DRAWING IS THE PROPERTY OF SORGENIA SPA AND IS LENT WITH-OUT CONSIDERATION OTHER THAN THE BORROWER'S AGREEMENT THAT IT SHALL NOT BE REPRODUCED COPIED LENT OR DISPOSED OF DIRECTLY OR INDIRECTLY NOR USED FOR ANY PURPOSE OTHER THAN THAT FOR WHICH IT IS SPECIFICALLY FURNISHED THE APPARATUS SHOWN IN THE DRAWING IS COVERED BY PATENTS.

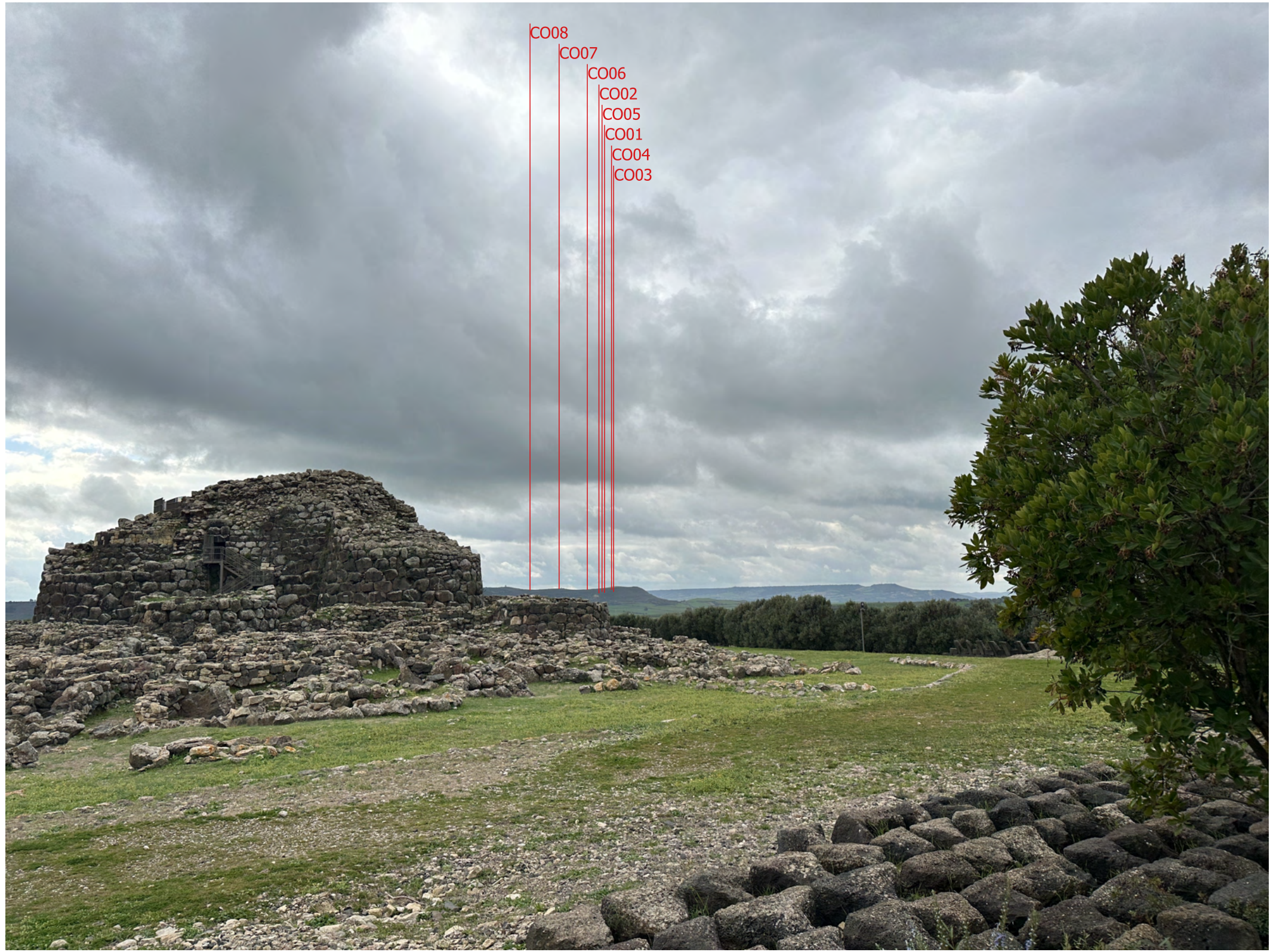

FI01 - Stato di fatto

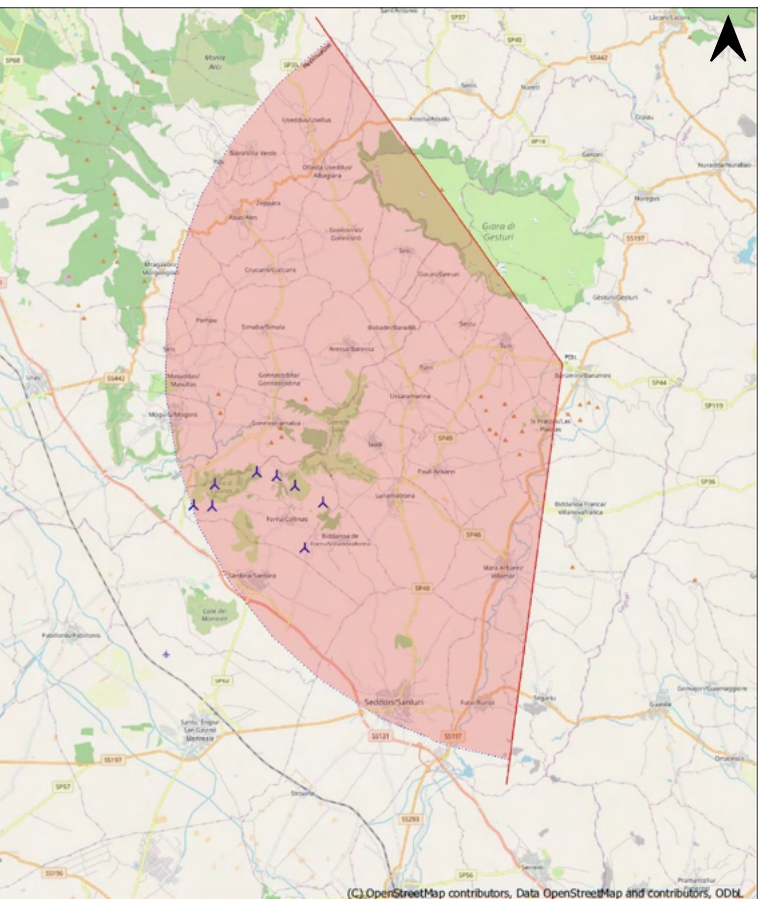

FI01 - Cono visivo teorico

Ripresa eseguita dal punto FI01 - Sito UNESCO "Su Nuraxi di Barumini" (228 m s.l.m.).
 L'aerogeneratore più prossimo (CO07) dista circa 13 km.
 Dal punto FI01 risulteranno potenzialmente visibili 0 di 8 aerogeneratori in progetto.

Fotoinserimento FI01		
Ripresa dal Sito UNESCO "Su Nuraxi di Barumini"		
	Sede Legale	SCALA:
	Via Algardi, 4 - 20148 Milano - Italia C.F. e Partita IVA 10300050969 PEC sorgenia.renewables@legalmail.it	1:300.000
THIS DRAWING IS THE PROPERTY OF SORGENIA SPA AND IS LENT WITH-OUT CONSIDERATION OTHER THAN THE BORROWER'S AGREEMENT THAT IT SHALL NOT BE REPRODUCED COPIED LENT OR DISPOSED OF DIRECTLY OR INDIRECTLY, NOR USED FOR ANY PURPOSE OTHER THAN THAT FOR WHICH IT IS SPECIFICALLY FURNISHED THE APPARATUS SHOWN IN THE DRAWING IS COVERED BY PATENTS.		

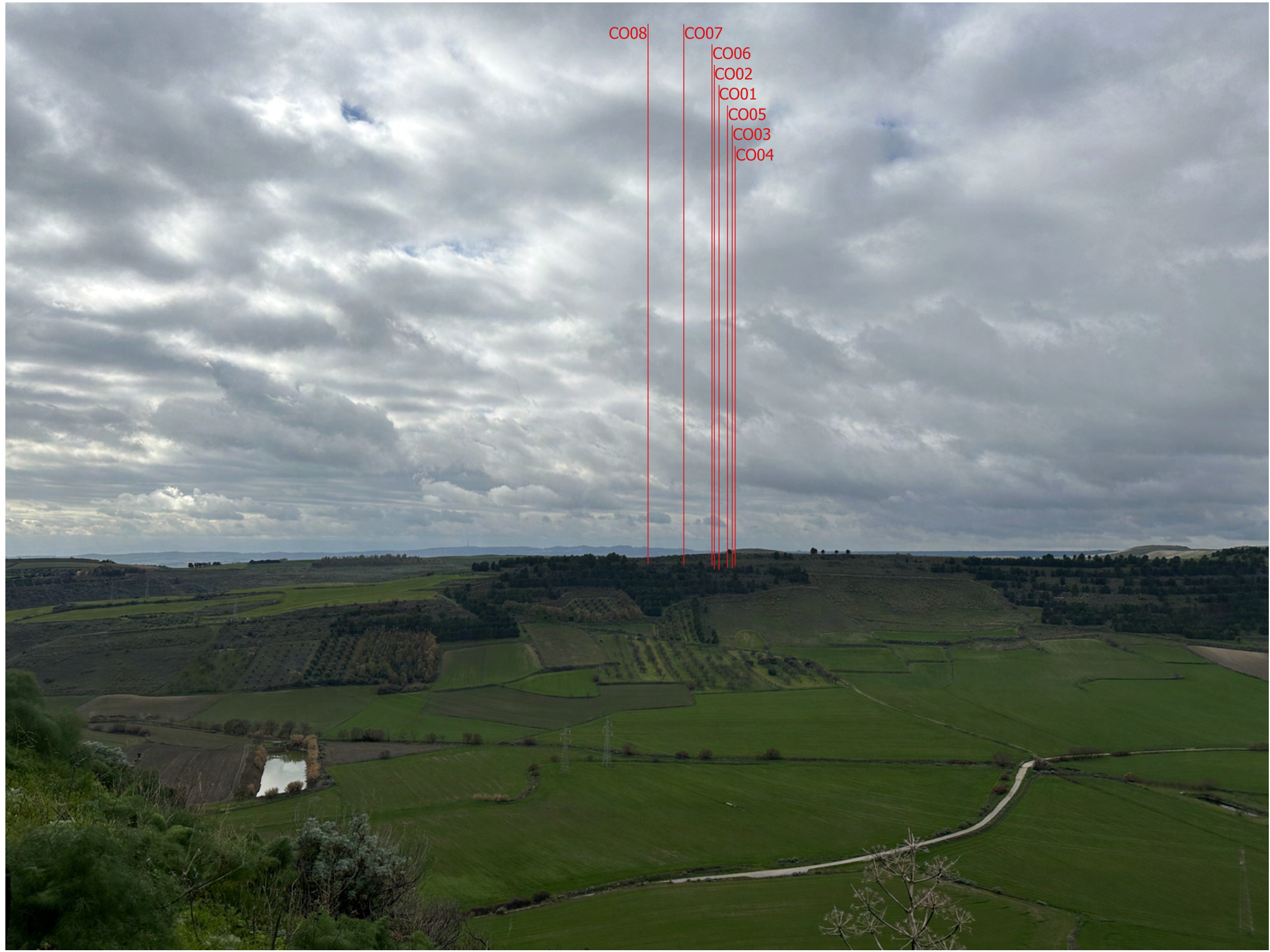

FI02 - Stato di fatto

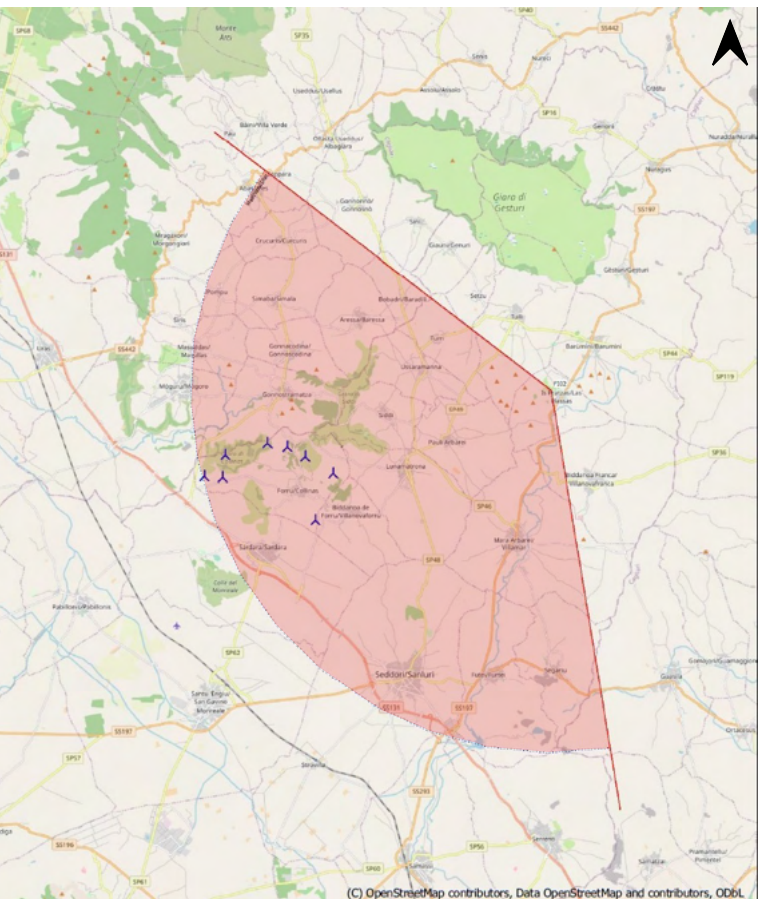

FI02 - Cono visivo teorico

Ripresa eseguita dal punto FI02 - "Las Plassas- Zona e ruderi del castello" Art. 136 del D. Lgs. 42/2004 (D.M. 09/05/1975) (262 m s.l.m.).
 L'aerogeneratore più prossimo (CO07) dista circa 11 km.
 Dal punto FI02 risulteranno potenzialmente visibili 0 di 8 aerogeneratori in progetto.

Fotoinserimento FI02		
Ripresa da "Las Plassas- Zona e ruderi del castello" - Art. 136 del D. Lgs. 42/2004 (D.M. 09/05/1975)		
	Sede Legale Via Algardi, 4 - 20148 Milano - Italia C.F. e Partita IVA 10300050969 PEC sorgenia.renewables@legalmail.it	SCALA: 1:300.000
	<small>THIS DRAWING IS THE PROPERTY OF SORGENIA SPA AND IS LENT WITH-OUT CONSIDERATION OTHER THAN THE BORROWER'S AGREEMENT THAT IT SHALL NOT BE REPRODUCED COPIED LENT OR DISPOSED OF DIRECTLY OR INDIRECTLY. NOR USED FOR ANY PURPOSE OTHER THAN THAT FOR WHICH IT IS SPECIFICALLY FURNISHED THE APPARATUS SHOWN IN THE DRAWING IS COVERED BY PATENTS.</small>	



FI03 - Stato di fatto

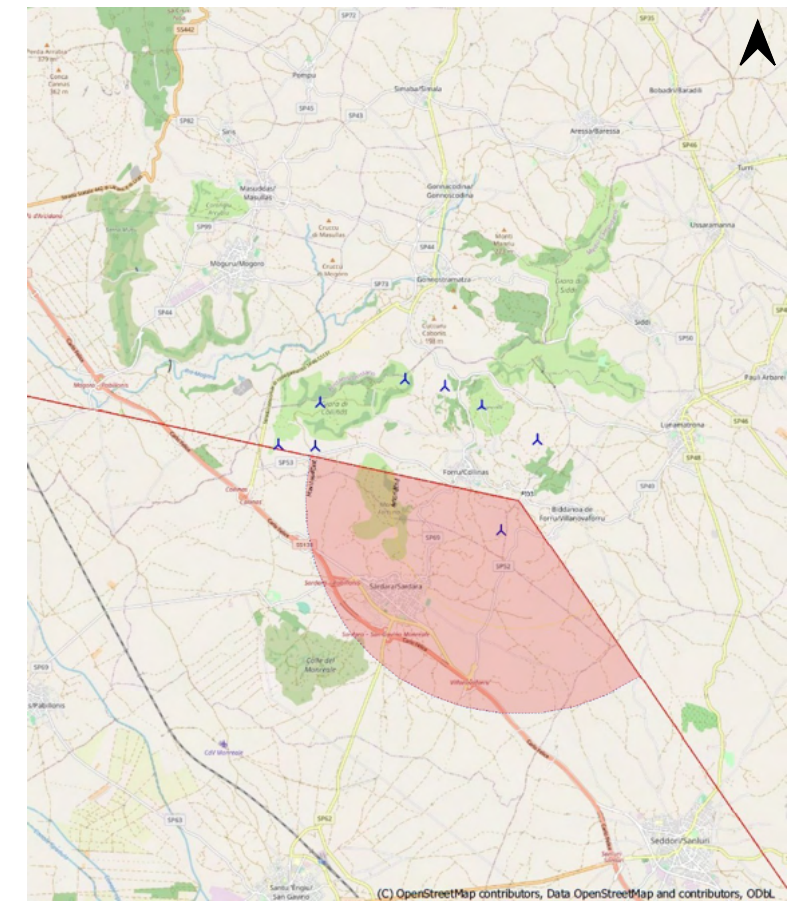

FI03 - Cono visivo teorico

Ripresa eseguita dal punto FI03 - "Nuraghe Genna Maria" Art. 10 del D. Lgs. 42/2004 (D.M. 09/08/2023) (404 m s.l.m.).
L'aerogeneratore più prossimo (CO08) dista circa 800 m.
Dal punto FI03 risulteranno potenzialmente visibili 0 di 8 aerogeneratori in progetto.

Fotoinserimento FI03		
Ripresa da "Nuraghe Genna Maria" verso SO - Art. 10 del D. Lgs. 42/2004 (D.M. 09/08/2023)		
	Sede Legale Via Algardi, 4 - 20148 Milano - Italia C.F. e Partita IVA 10300050969 PEC sorgenia.renewables@legalmail.it	SCALA: 1:300.000
	<small>THIS DRAWING IS THE PROPERTY OF SORGENIA SPA AND IS LENT WITH-OUT CONSIDERATION OTHER THAN THE BORROWER'S AGREEMENT THAT IT SHALL NOT BE REPRODUCED COPIED LENT OR DISPOSED OF DIRECTLY OR INDIRECTLY, NOR USED FOR ANY PURPOSE OTHER THAN THAT FOR WHICH IT IS SPECIFICALLY FURNISHED THE APPARATUS SHOWN IN THE DRAWING IS COVERED BY PATENTS.</small>	



FI04 - Stato di fatto

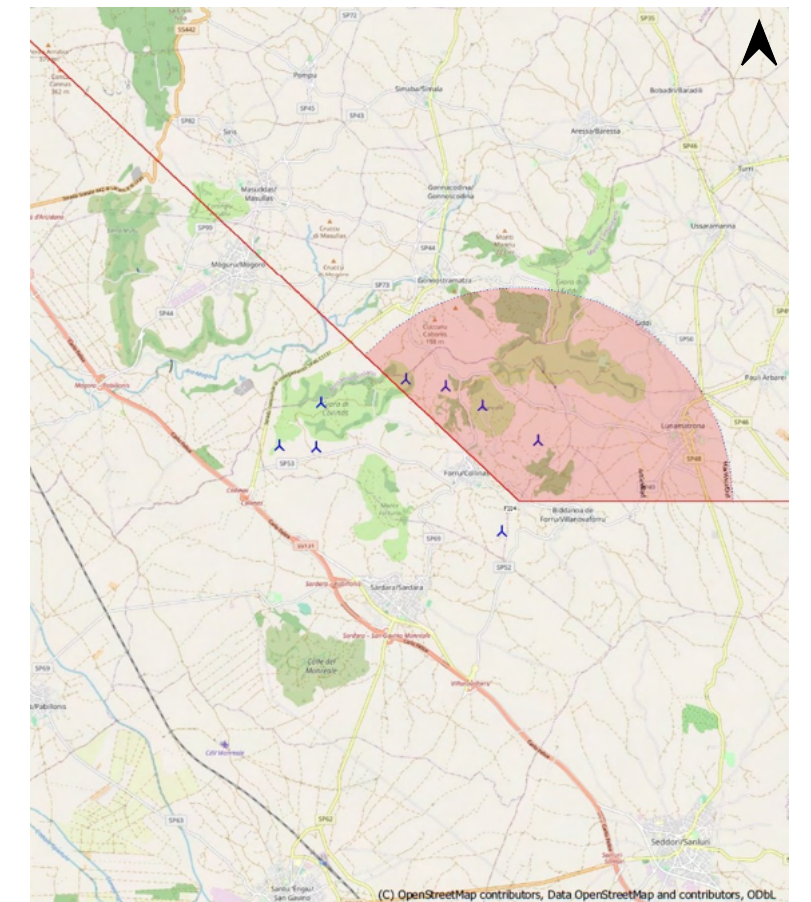

FI04 - Cono visivo teorico

Ripresa eseguita dal punto FI04 - "Nuraghe Genna Maria" Art. 10 del D. Lgs. 42/2004 (D.M. 09/08/2023) (404 m s.l.m.).
 Gli aerogeneratori più prossimi (CO08 e CO07) distano rispettivamente circa 800 m e 1,5 km.
 Dal punto FI04 risulterà potenzialmente visibile 1 di 8 aerogeneratori in progetto.

Fotoinserimento FI04		
Ripresa da "Nuraghe Genna Maria" verso NE - Art. 10 del D. Lgs. 42/2004 (D.M. 09/08/2023)		
	Sede Legale Via Algardi, 4 - 20148 Milano - Italia C.F. e Partita IVA 10300050969 PEC sorgenia.renewables@legalmail.it	SCALA: 1:300.000
	<small>THIS DRAWING IS THE PROPERTY OF SORGENIA SPA AND IS LENT WITH-OUT CONSIDERATION OTHER THAN THE BORROWER'S AGREEMENT THAT IT SHALL NOT BE REPRODUCED COPIED LENT OR DISPOSED OF DIRECTLY OR INDIRECTLY, NOR USED FOR ANY PURPOSE OTHER THAN THAT FOR WHICH IT IS SPECIFICALLY FURNISHED THE APPARATUS SHOWN IN THE DRAWING IS COVERED BY PATENTS.</small>	



FI05 - Stato di fatto

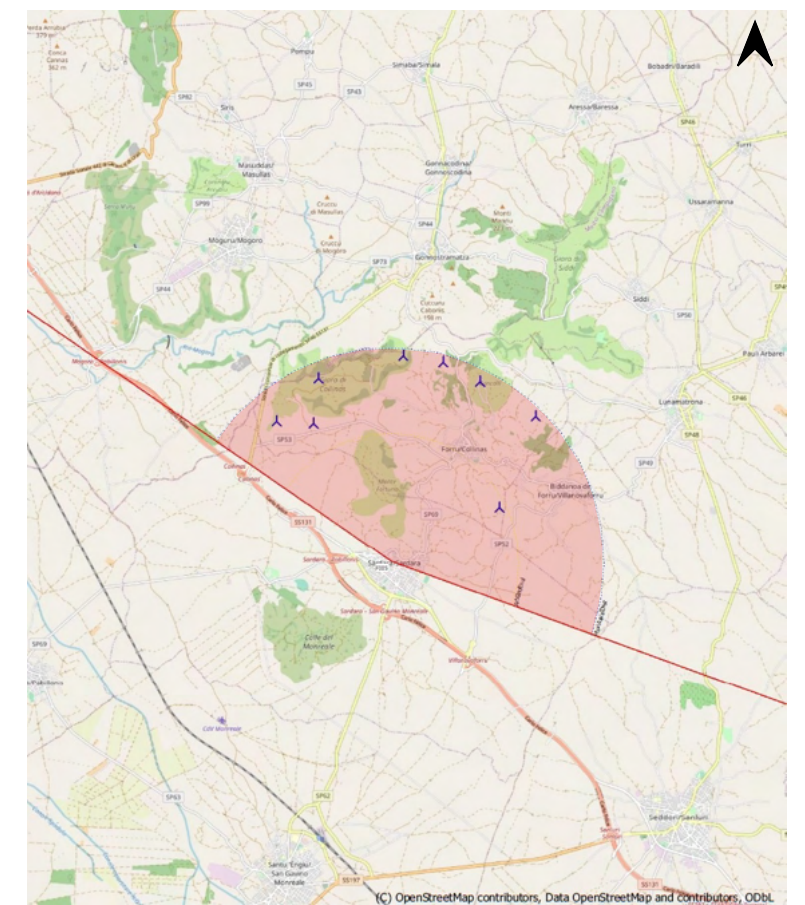

FI05 - Cono visivo teorico

Ripresa eseguita dal punto FI05 - "Santuario nuragico di Sant'Anastasia" tutelato ope legis ai sensi dell'art. 10, 12 comma 1 del D.Lgs. n. 42/2004 (151 m s.l.m.).

L' aerogeneratore più prossimo (CO08) dista circa 2,8 km.

Dal punto FI05 risulteranno potenzialmente visibili 0 di 8 aerogeneratori in progetto.

Fotoinserimento FI05
Ripresa da "Santuario nuragico Sant'Anastasia" tutelato ope legis ai sensi dell'art. 10,12 comma 1 del D.Lgs. n. 42/2004

	Sede Legale	SCALA:
	Via Algardi, 4 - 20148 Milano - Italia C.F. e Partita IVA 10300050969 PEC sorgenia.renewables@legalmail.it	1:300.000

THIS DRAWING IS THE PROPERTY OF SORGENIA SPA AND IS LENT WITH-OUT CONSIDERATION OTHER THAN THE BORROWER'S AGREEMENT THAT IT SHALL NOT BE REPRODUCED COPIED LENT OR DISPOSED OF DIRECTLY OR INDIRECTLY, NOR USED FOR ANY PURPOSE OTHER THAN THAT FOR WHICH IT IS SPECIFICALLY FURNISHED THE APPARATUS SHOWN IN THE DRAWING IS COVERED BY PATENTS.

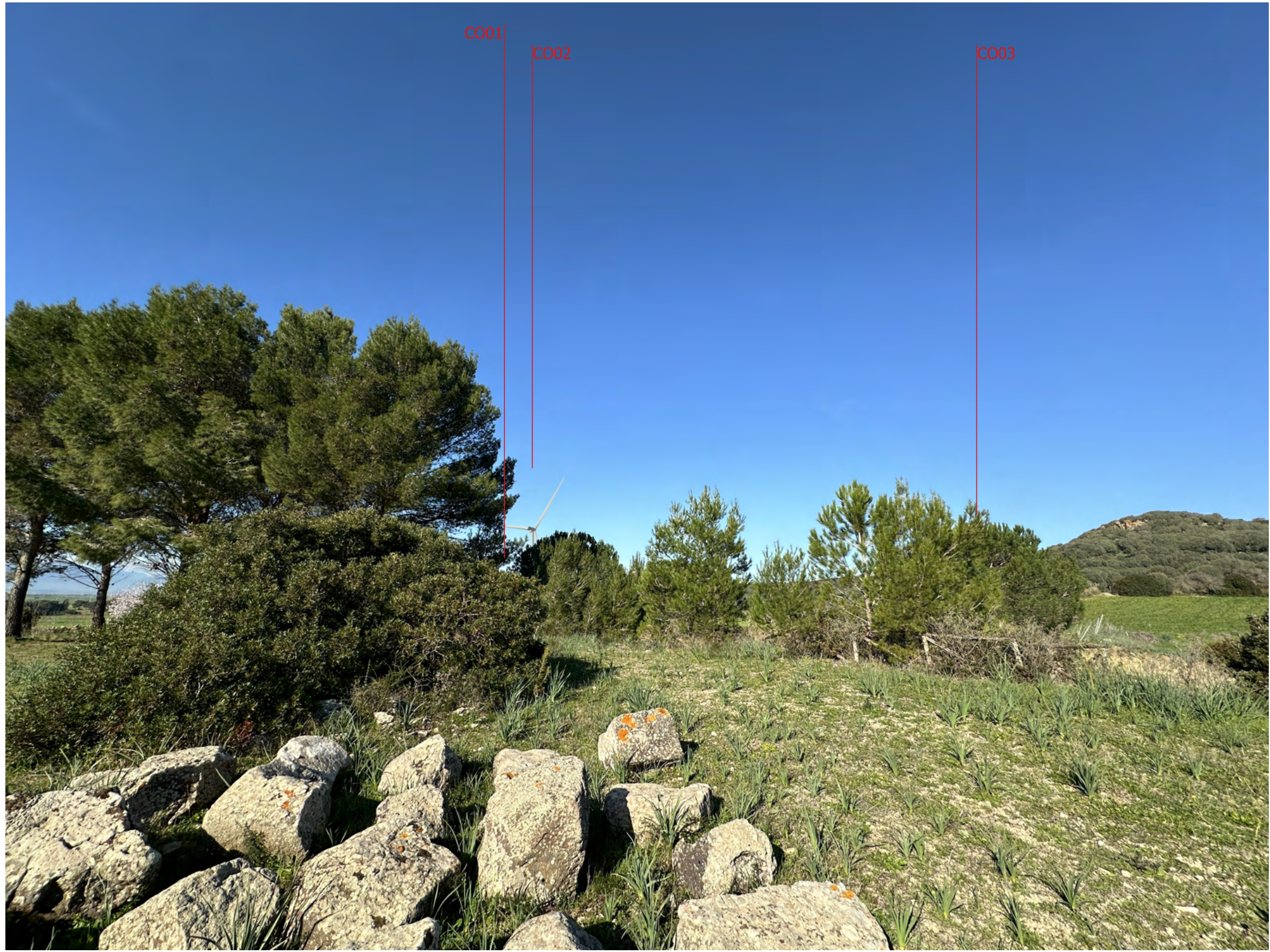

FI06 - Stato di fatto

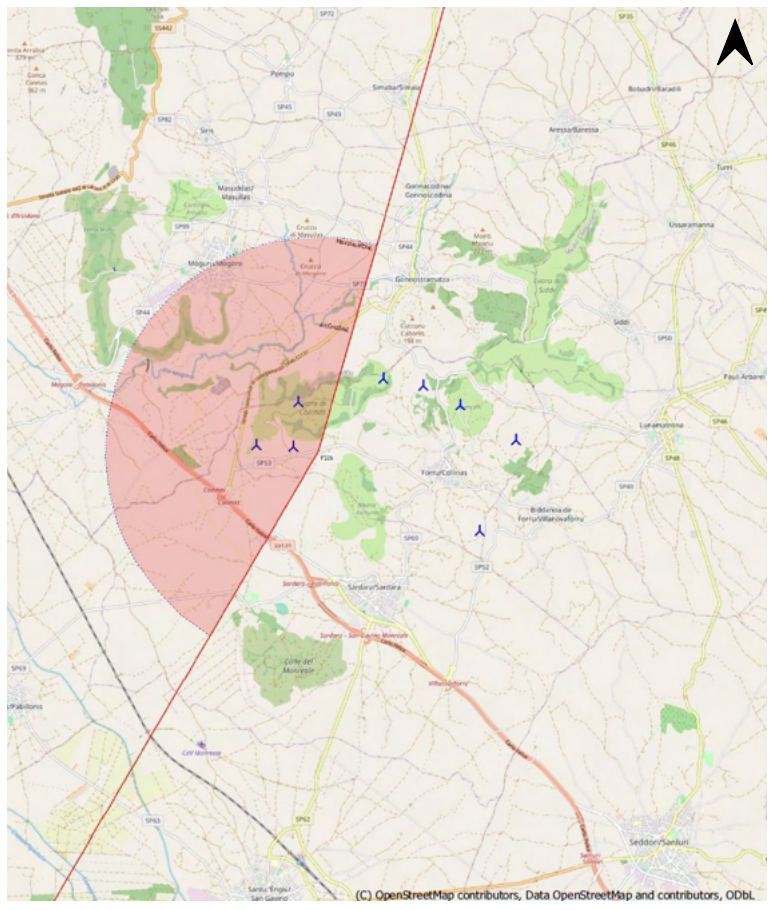

FI06 - Cono visivo teorico

Ripresa eseguita dal punto FI06 - "Tombe nuragiche di Sa Sedda 'e Sa Caudela" (DM 24/11/2017 n. 141) (160 m s.l.m.).
 L'aerogeneratore più prossimo (CO02) dista circa 627 m.
 Dal punto FI06 risulterà potenzialmente visibile 1 di 8 aerogeneratori in progetto.

Fotoinserimento FI06		
Ripresa da "Tombe nuragiche di Sa Sedda 'e Sa Caudela" (DM 24.11.2017 n. 141)		
	Sede Legale Via Algardi, 4 - 20148 Milano - Italia C.F. e Partita IVA 10300050969 PEC sorgenia.renewables@legalmail.it	SCALA: 1:300.000
	<small>THIS DRAWING IS THE PROPERTY OF SORGENIA SPA AND IS LENT WITH-OUT CONSIDERATION OTHER THAN THE BORROWER'S AGREEMENT THAT IT SHALL NOT BE REPRODUCED COPIED LENT OR DISPOSED OF DIRECTLY OR INDIRECTLY, NOR USED FOR ANY PURPOSE OTHER THAN THAT FOR WHICH IT IS SPECIFICALLY FURNISHED THE APPARATUS SHOWN IN THE DRAWING IS COVERED BY PATENTS.</small>	



FI07 - Stato di fatto

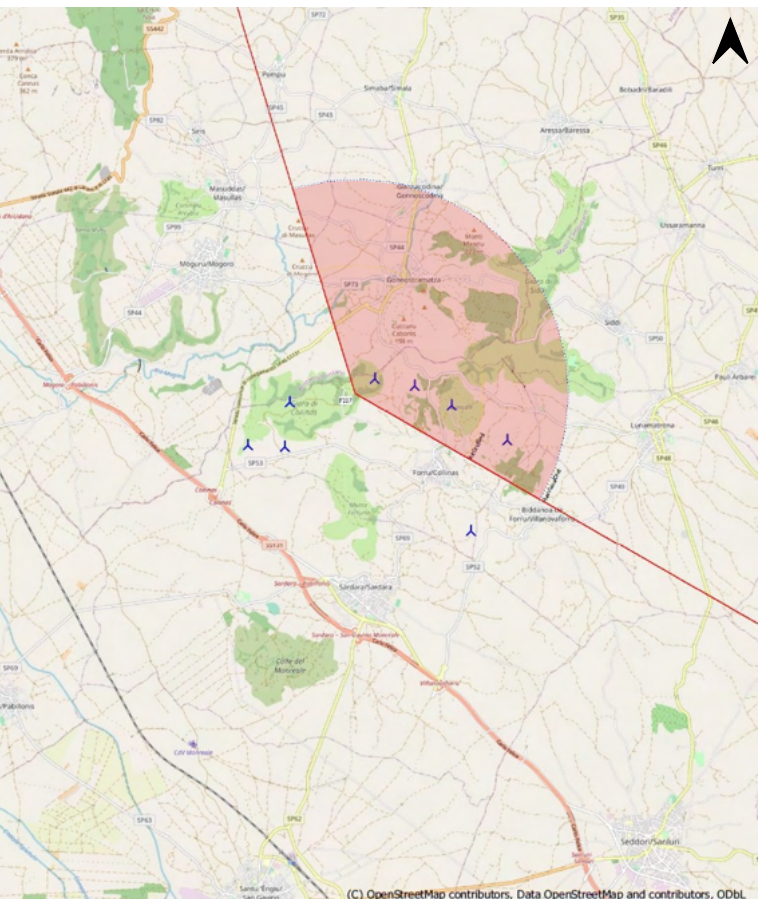

FI07 - Cono visivo teorico

Ripresa eseguita dal punto FI07 - "Nuraghe Miale Craba" (DM 12/02/2018 n. 16) (265 m s.l.m.).
 L'aerogeneratore più prossimo (CO04) distano circa 570 m.
 Dal punto FI07 risulterà potenzialmente visibile 1 di 8 aerogeneratori in progetto.

Fotoinserimento FI07		
Ripresa dal "Nuraghe Miale Craba" (DM 12/02/2018 n. 16)		
	Sede Legale Via Algardi, 4 - 20148 Milano - Italia C.F. e Partita IVA 10300050969 PEC sorgenia.renewables@legalmail.it	SCALA: 1:300.000
	THIS DRAWING IS THE PROPERTY OF SORGENIA SPA AND IS LENT WITH-OUT CONSIDERATION OTHER THAN THE BORROWER'S AGREEMENT THAT IT SHALL NOT BE REPRODUCED COPIED LENT OR DISPOSED OF DIRECTLY OR INDIRECTLY, NOR USED FOR ANY PURPOSE OTHER THAN THAT FOR WHICH IT IS SPECIFICALLY FURNISHED THE APPARATUS SHOWN IN THE DRAWING IS COVERED BY PATENTS.	



FI08 - Stato di fatto

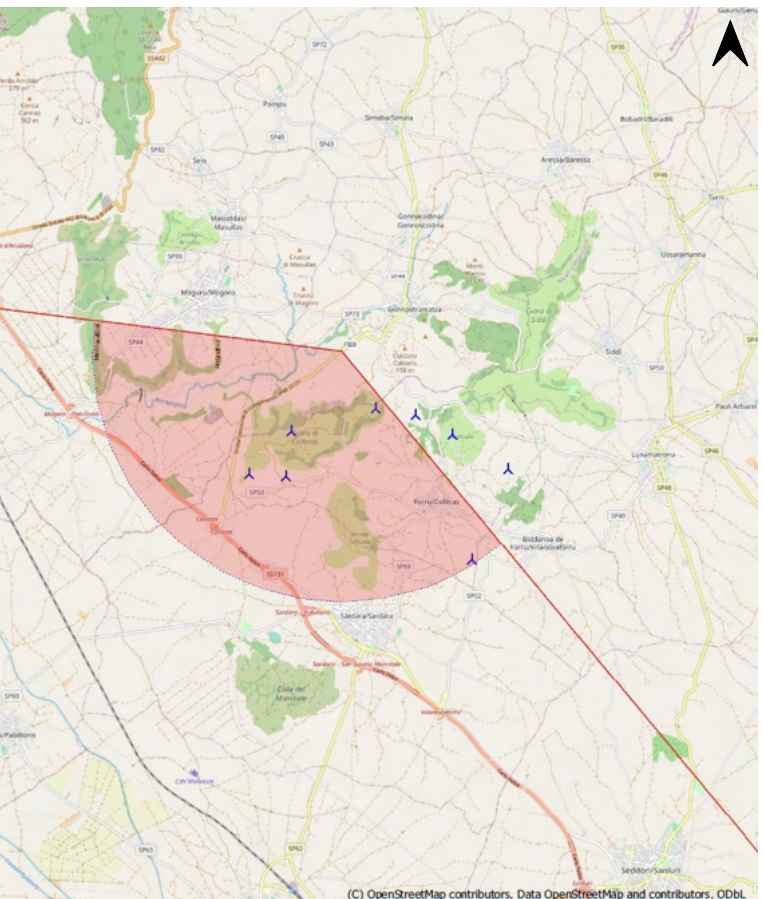

FI08 - Cono visivo teorico

Ripresa eseguita dal punto FI08 - Vallata del Rio Mogoro, strada di collegamento SS131-SP46, in prossimità ai nuraghi S'Orcu, Cuccuru Espis, Pallariu, Bingia 'e Monti, Scalaxeddu (84 m s.l.m.).
 L'aerogeneratore più prossimo (CO04) dista circa 1,5 km.
 Dal punto FI08 risulteranno potenzialmente visibili 2 di 8 aerogeneratori in progetto.

Fotoinserimento FI08		
Ripresa dalla Vallata del Rio Mogoro, strada di collegamento SS131-SP46, in prossimità ai nuraghi S'Orcu, Cuccuru Espis, Pallariu, Bingia 'e Monti, Scalaxeddu		
	Sede Legale	SCALA:
	Via Algardi, 4 - 20148 Milano - Italia C.F. e Partita IVA 10300050969 PEC sorgenia.renewables@legalmail.it	1:300.000

THIS DRAWING IS THE PROPERTY OF SORGENIA SPA AND IS LENT WITH-OUT CONSIDERATION OTHER THAN THE BORROWER'S AGREEMENT THAT IT SHALL NOT BE REPRODUCED COPIED LENT OR DISPOSED OF DIRECTLY OR INDIRECTLY, NOR USED FOR ANY PURPOSE OTHER THAN THAT FOR WHICH IT IS SPECIFICALLY FURNISHED THE APPARATUS SHOWN IN THE DRAWING IS COVERED BY PATENTS.



FI09 - Stato di fatto

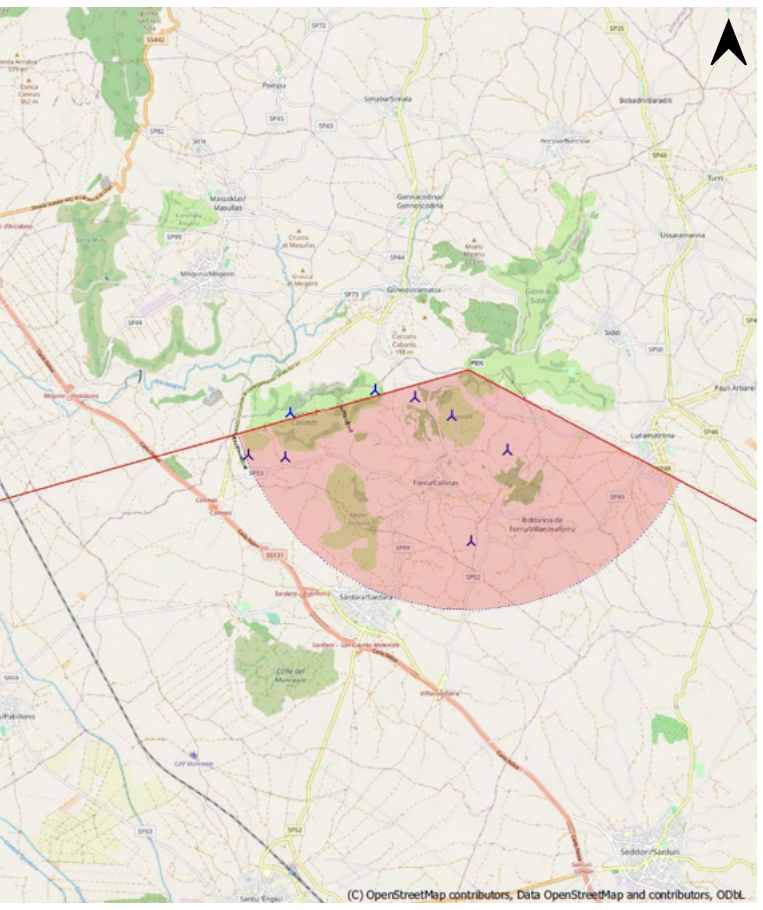

FI09 - Cono visivo teorico

Ripresa eseguita dal punto FI09 - Giara di Siddi, "Nuraghe Corruardo" tutelato ope legis ai sensi dell'art. 10, 12 comma 1 del D.Lgs. n. 42/2004 (342 m s.l.m.).
 L'aerogeneratore più prossimo (CO06) dista circa 1,1 km.
 Dal punto FI09 risulteranno potenzialmente visibili 4 di 8 aerogeneratori in progetto.

Fotoinserimento FI09		
Ripresa dalla Giara di Siddi, "Nuraghe Corruardo" tutelato ope legis ai sensi dell'art. 10, 12 comma 1 del D.Lgs. n. 42/2004		
	Sede Legale Via Algardi, 4 - 20148 Milano - Italia C.F. e Partita IVA 10300050969 PEC sorgenia.renewables@legalmail.it	SCALA: 1:300.000
	<small>THIS DRAWING IS THE PROPERTY OF SORGENIA SPA AND IS LENT WITH-OUT CONSIDERATION OTHER THAN THE BORROWER'S AGREEMENT THAT IT SHALL NOT BE REPRODUCED COPIED LENT OR DISPOSED OF DIRECTLY OR INDIRECTLY, NOR USED FOR ANY PURPOSE OTHER THAN THAT FOR WHICH IT IS SPECIFICALLY FURNISHED THE APPARATUS SHOWN IN THE DRAWING IS COVERED BY PATENTS.</small>	



FI10 - Stato di fatto

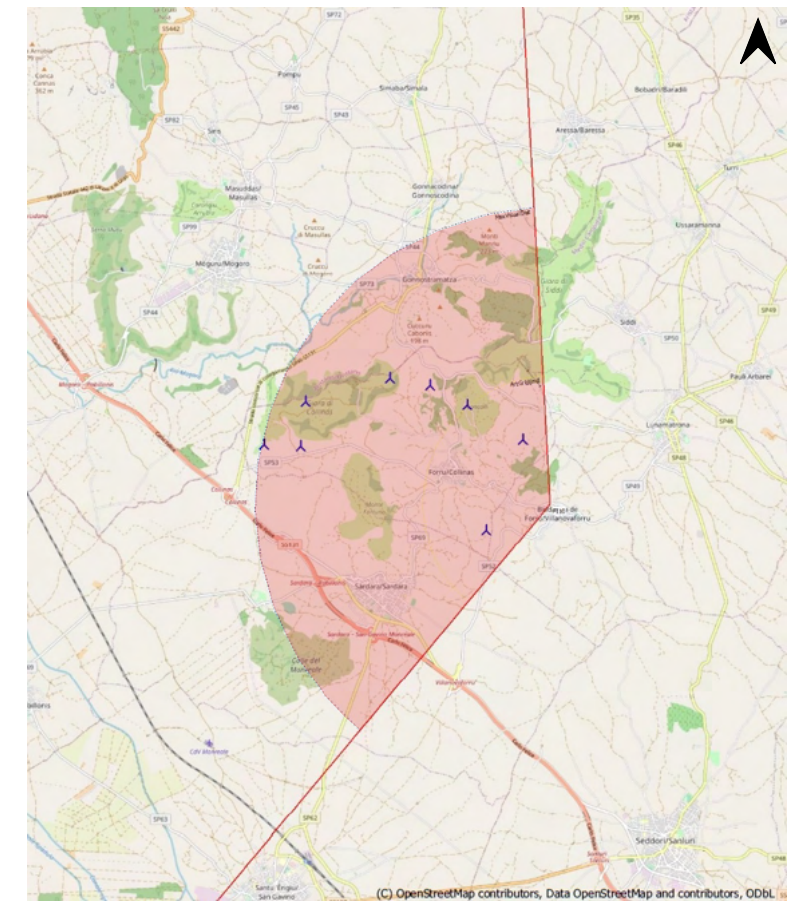

FI10 - Cono visivo teorico

Ripresa eseguita dal punto FI10 - "Complesso nuragico di Pinn'e Maiolu" (DM 12/01/1982 n. 70) (320 m s.l.m.).
 L'aerogeneratore più prossimo (CO07) dista circa 1,6 km.
 Dal punto FI10 risulteranno potenzialmente visibili 1 di 8 aerogeneratori in progetto.

Fotoinserimento FI10 Ripresa dal "Complesso nuragico di Pinn'e Maiolu" (DM 12/01/1982 n. 70)		
	Sede Legale Via Algardi, 4 - 20148 Milano - Italia C.F. e Partita IVA 10300050969 PEC sorgenia.renewables@legalmail.it	SCALA: 1:300.000
	<small>THIS DRAWING IS THE PROPERTY OF SORGENIA SPA AND IS LENT WITH-OUT CONSIDERATION OTHER THAN THE BORROWER'S AGREEMENT THAT IT SHALL NOT BE REPRODUCED COPIED LENT OR DISPOSED OF DIRECTLY OR INDIRECTLY, NOR USED FOR ANY PURPOSE OTHER THAN THAT FOR WHICH IT IS SPECIFICALLY FURNISHED THE APPARATUS SHOWN IN THE DRAWING IS COVERED BY PATENTS.</small>	

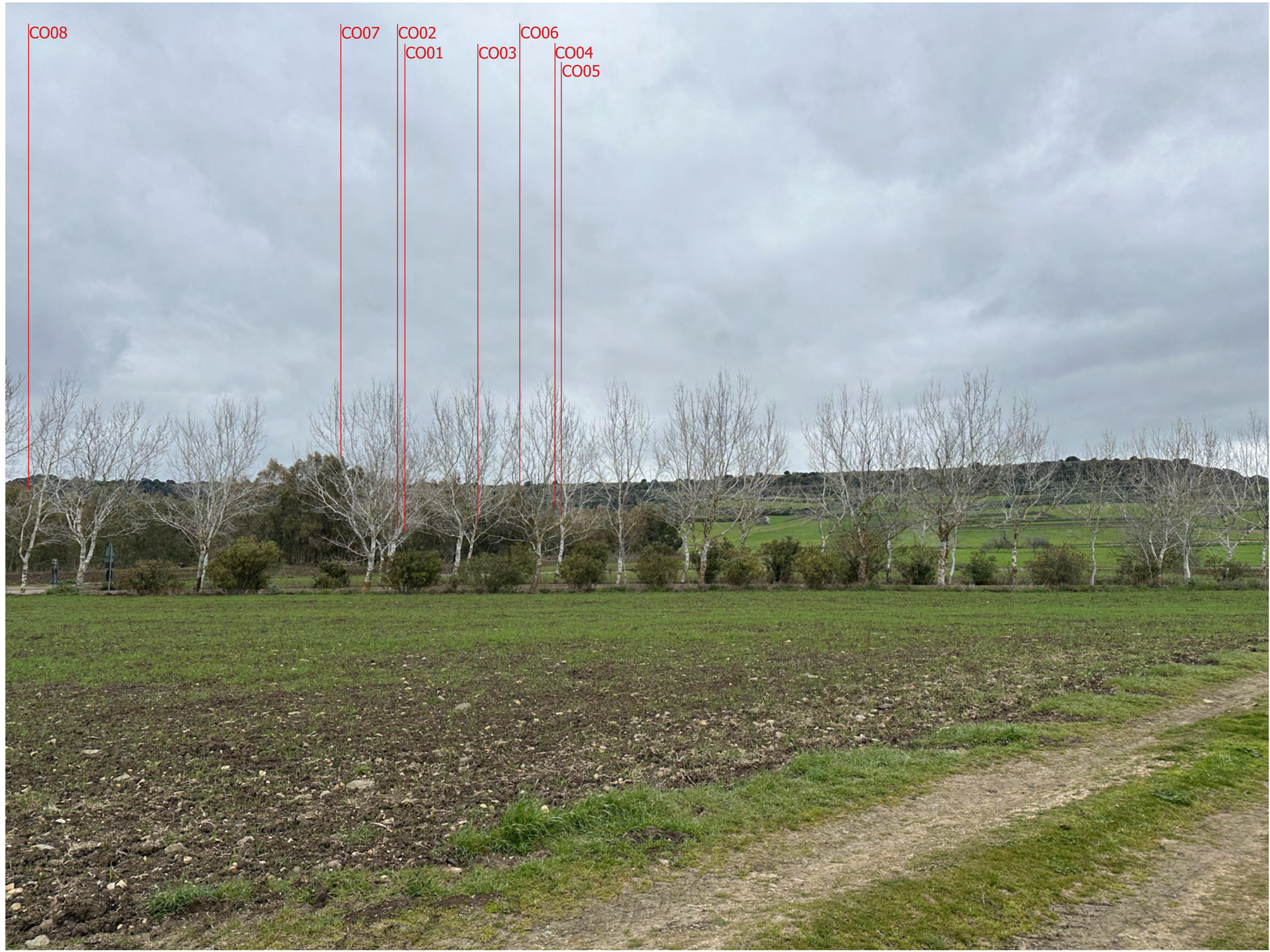

FI11 - Stato di fatto

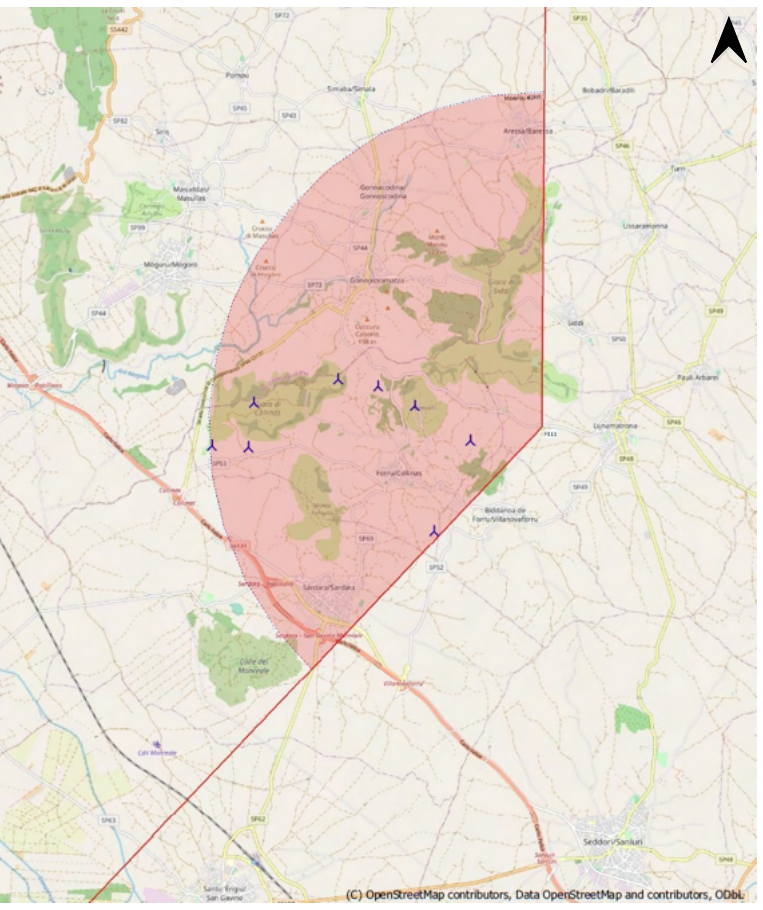

FI11 - Cono visivo teorico

Ripresa eseguita dal punto FI11 - "Tomba dei Giganti Su Cuaddu de Nixias" tutelato ope legis ai sensi dell'art. 10, 12 comma 1 del D.Lgs. n. 42/2004 (225 m s.l.m.).
 L'aerogeneratore più prossimo (CO07) dista circa 1,75 km.
 Dal punto FI11 risulteranno potenzialmente visibili 0 di 8 aerogeneratori in progetto.

Fotoinserimento FI11		
Ripresa dal "Tomba dei Giganti Su Cuaddu de Nixias" tutelato ope legis ai sensi dell'art. 10, 12 comma 1 del D.Lgs. n. 42/2004		
	Sede Legale	SCALA:
	Via Algardi, 4 - 20148 Milano - Italia C.F. e Partita IVA 10300050969 PEC sorgenia.renewables@legalmail.it	1:300.000

THIS DRAWING IS THE PROPERTY OF SORGENIA SPA AND IS LENT WITH-OUT CONSIDERATION OTHER THAN THE BORROWER'S AGREEMENT THAT IT SHALL NOT BE REPRODUCED COPIED LENT OR DISPOSED OF DIRECTLY OR INDIRECTLY. NOR USED FOR ANY PURPOSE OTHER THAN THAT FOR WHICH IT IS SPECIFICALLY FURNISHED THE APPARATUS SHOWN IN THE DRAWING IS COVERED BY PATENTS.