

Realizzazione di un impianto agrofotovoltaico denominato "SAN GIUSEPPE", posizionato a terra di potenza di generazione pari a 103,17440 MWp, sito nel Comune di Ramacca (CT) e Castel di Judica (CT)

LEGENDA:

- Area di progetto
- Area di impianto
- Stazione Tema 150 - 380 kV
- SSE Utente 30/150 kV
- Elettrodotto MT 30 kV
- Elettrodotto AT 150 kV

Codice elaborato	Data	Livello progettazione	Emesso	Verificato	Approvato	REV.
01-RMCA-T02	APRILE 2024	DEFINITIVO	Arch. C.Bella	Arch. C.Bella	Arch. C.Bella	01

ELABORATO:
INQUADRAMENTO TERRITORIALE
CTR STATO DI FATTO
 SCALA: 1:25.000 TAVOLA:1/3

Società Proponente:

BAS ITALY QUATTORDICESIMA S.R.L.
 Via dell'Artigianato n.5
 20864 Agrate Brianza (MB)
 email: basitaly.quattordicesima@legalmail.it

Timbri e firme:

Progettazione:

E-PRIMA S.R.L.
 Via Manganelli 20/G
 95030 Nicolosi (CT)
 tel:0959141116 - cell:3339533392
 email:info@e-prima.eu

Timbri e firme:

ORIENTAMENTO **SCALA METRICA**

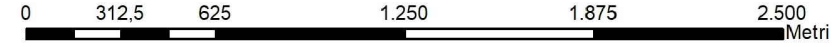





Realizzazione di un impianto agrofotovoltaico
denominato "SAN GIUSEPPE", posizionato a terra
di potenza di generazione pari a 103,17440 MWp,
sito nel Comune di Ramacca (CT) e Castel di Judica (CT)

LEGENDA:

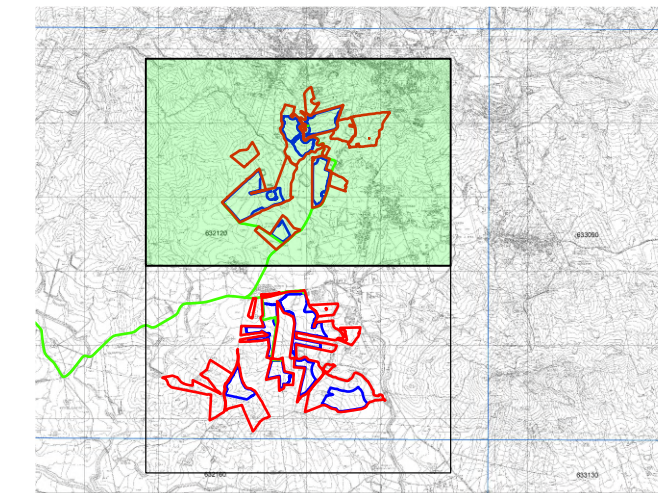
- ▭ Area di progetto
- ▭ Area di impianto
- ▭ Elettrodotto MT 30 kV



Codice elaborato	Data	Livello progettazione	Emesso	Verificato	Approvato	REV.
01-RMCA-T02	APRILE 2024	DEFINITIVO	Arch. C.Bella	Arch. C.Bella	Arch. C.Bella	01

ELABORATO:

INQUADRAMENTO TERRITORIALE
CTR STATO DI FATTO
SCALA: 1:10.000

TAVOLA:2/3

Società Proponente:



BAS ITALY QUATTORDICESIMA S.R.L.
Via dell'Artigianato n.5
20864 Agrate Brianza (MB)
email: basitaly.quattordicesima@legalmail.it

Timbri e firme:

Progettazione:



E-PRIMA S.R.L.
Via Manganelli 20/G
95030 Nicolosi (CT)
tel:0959141116 - cell:3339533392
email:info@e-prima.eu

Timbri e firme:



ORIENTAMENTO



SCALA METRICA

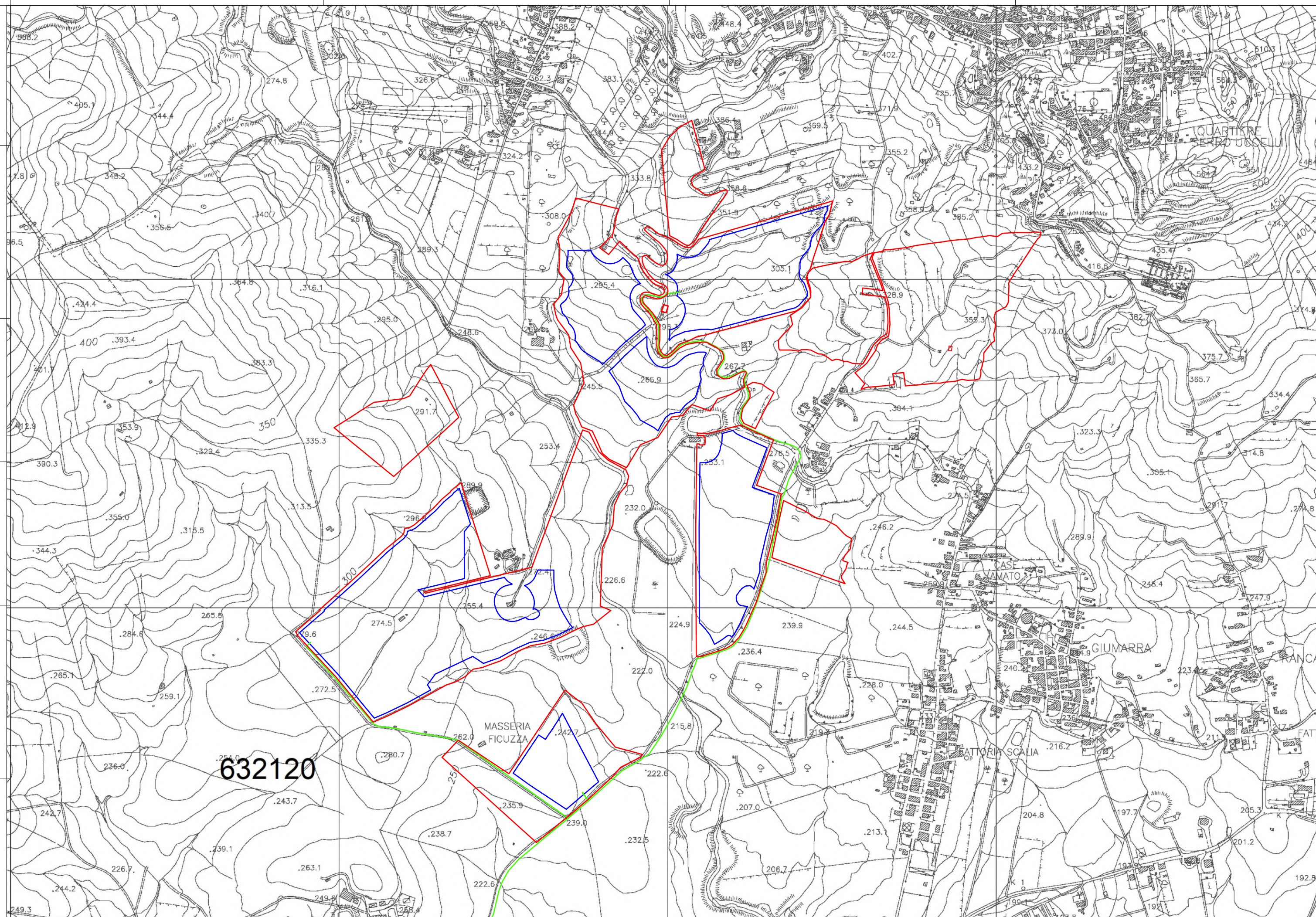



Realizzazione di un impianto agrofotovoltaico
denominato "SAN GIUSEPPE", posizionato a terra
di potenza di generazione pari a 103,17440 MWp,
sito nel Comune di Ramacca (CT) e Castel di Judica (CT)

LEGENDA:

- ▭ Area di progetto
- ▭ Area di impianto
- Elettrodotto MT 30 kV

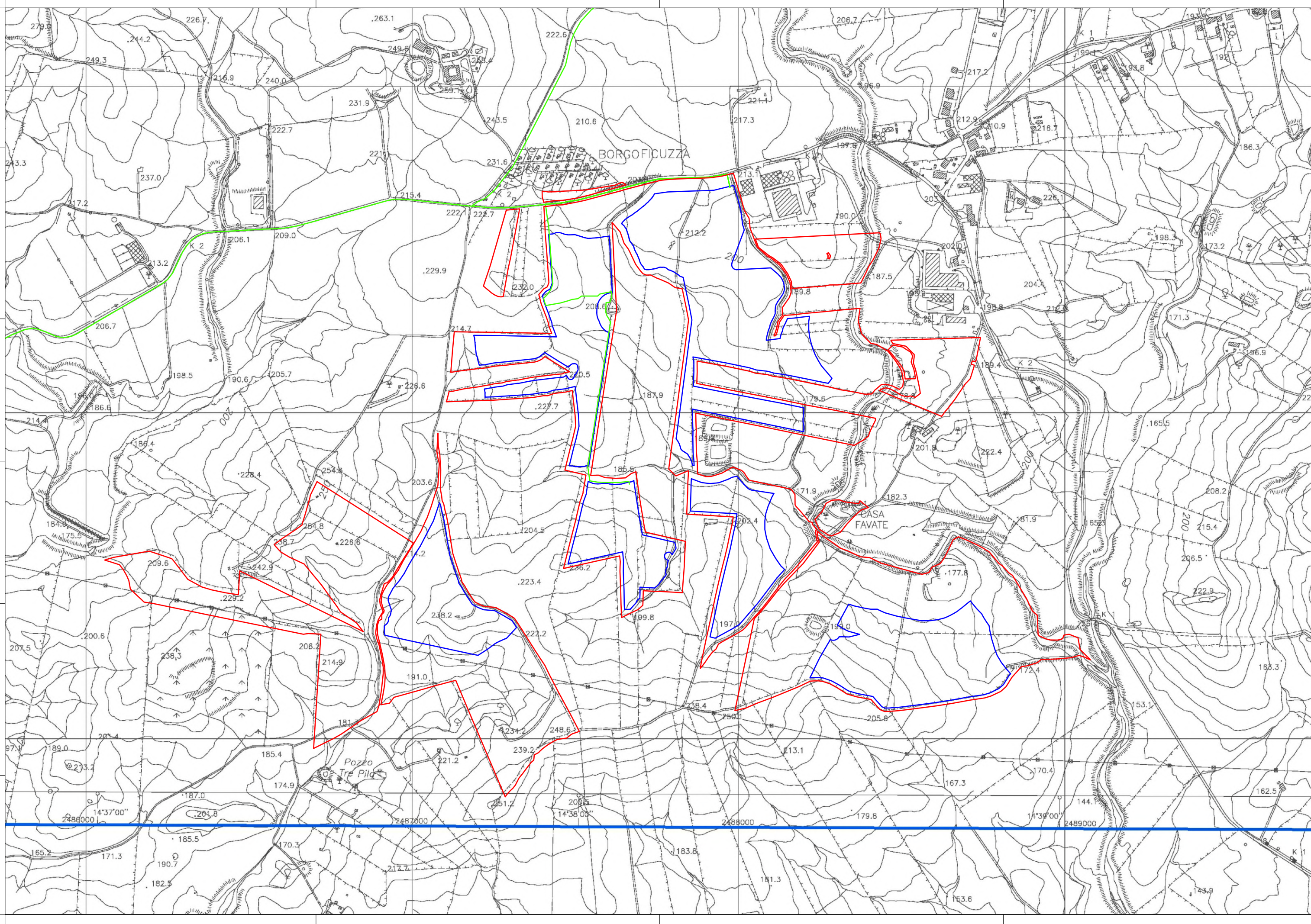
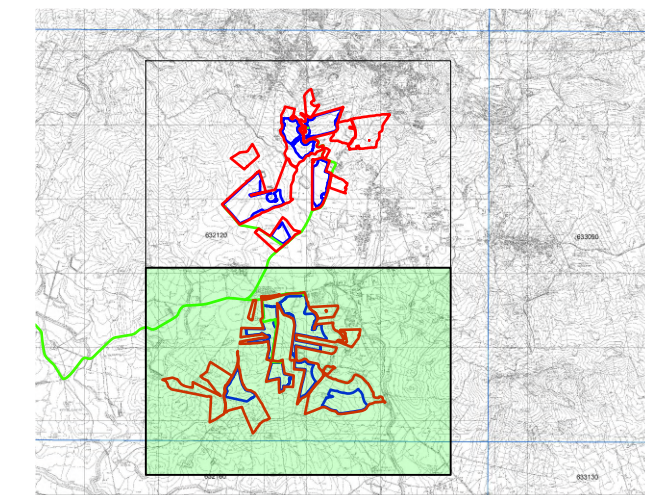

Codice elaborato	Data	Livello progettazione	Emesso	Verificato	Approvato	REV.
01-RMCA-T02	APRILE 2024	DEFINITIVO	Arch. C.Bella	Arch. C.Bella	Arch. C.Bella	01

ELABORATO:
INQUADRAMENTO TERRITORIALE
CTR STATO DI FATTO
SCALA: 1:10.000
TAVOLA:3/3

Società Proponente: **BAS**
Italy Quattordicesima Srl
BAS ITALY QUATTORDICESIMA S.R.L.
Via dell'Artigianato n.5
20864 Agrate Brianza (MB)
email: basitaly.quattordicesima@legalmail.it

Timbri e firme:

Progettazione: **E-PRIMA**
E-PRIMA S.R.L.
Via Manganelli 20/G
95030 Nicolosi (CT)
tel:0959141116 - cell:3339533392
email:info@e-prima.eu

Timbri e firme: