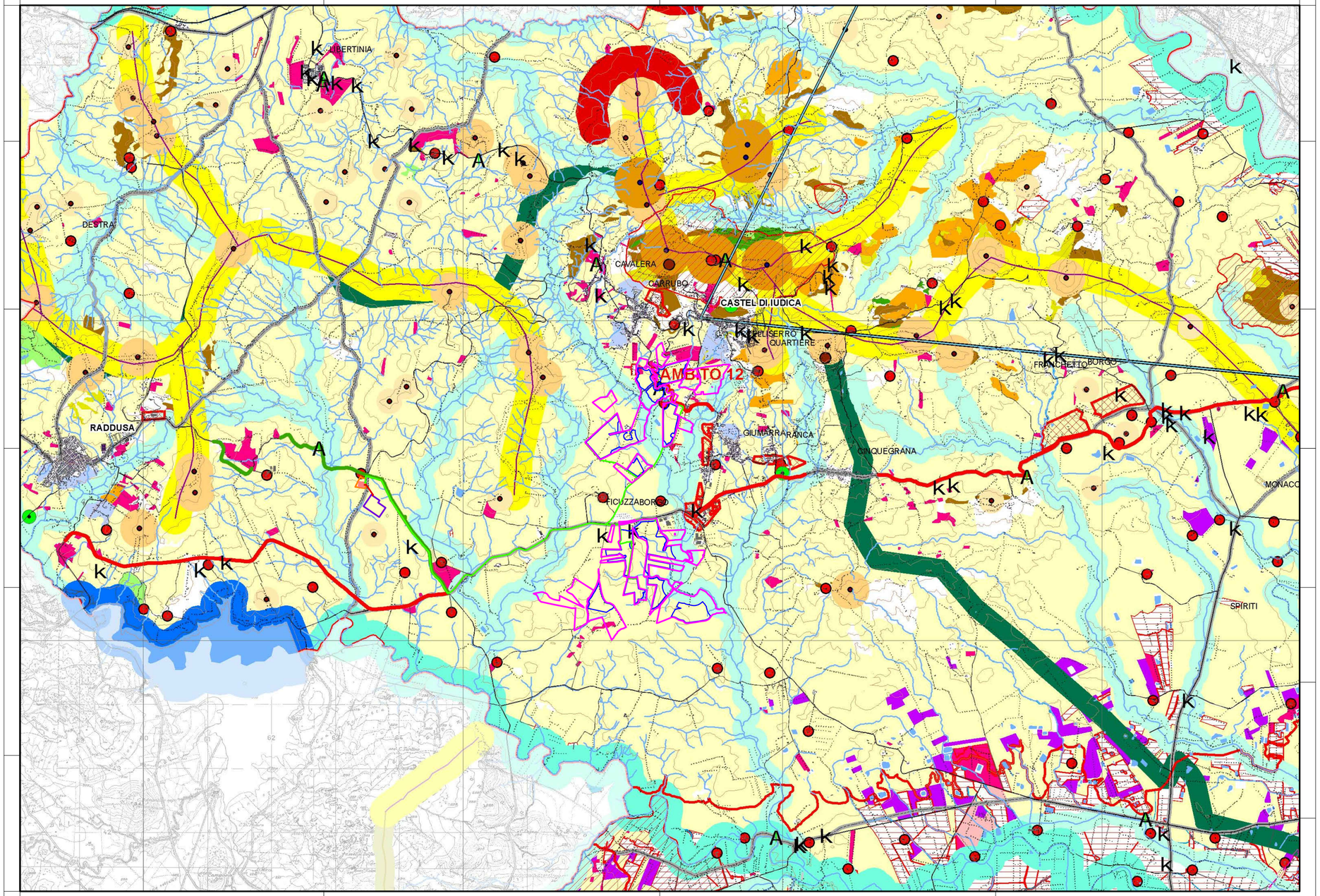

Firmato digitalmente da:
CRISTINA BELLA

Realizzazione di un impianto agrofotovoltaico
denominato “SAN GIUSEPPE ”, posizionato a terra
di potenza di generazione pari a 103,17440 MWp,
sito nel Comune di Ramacca (CT) e Castel di Judica (CT)

LEGENDA:

Codice elaborato	Data	Livello progettazione	Emesso	Verificato	Approvato	REV.
18-RMCA-P04	APRILE 2024	DEFINITIVO	Arch. C.Bella	Arch. C.Bella	Arch. C.Bella	01

ELABORATO:

INQUADRAMENTO PAESAGGISTICO
RELAZIONI PERCETTIVE
SCALA: 1:50.000

TAVOLA:1/1

Società Proponente:

BAS
Italy Quattordicesima Srl

BAS ITALY QUATTORDICESIMA S.R.L.
Via dell'Artigianato n.5
20864 Agrate Brianza (MB)
email: basitaly.quattordicesima@legalmail.it

Timbri e firme:

Firmato digitalmente da:
Montenegro Radivoje
Firmato il 26/04/2024 17:16
Seriale Certificato: 2434950
Valido dal 11/05/2023 al 11/05/2026
InfoCamere Qualified Electronic Signature CA

Progettazione:

E-PRIMA

E-PRIMA S.R.L.
Via Manganelli 20/G
95030 Nicolosi (CT)
tel:095914116 - cell:3339533392
email:info@e-prima.eu

Timbri e firme:

ORDINE INGEGNERI PIANIFICATORI PAESAGGISTI CONSERVATORI PROVINCIA DI CATANIA
BELLA CRISTINA
N. 2426/A

ORIENTAMENTO

SCALA METRICA

0 625 1.250 2.500 3.750 5.000 Metri