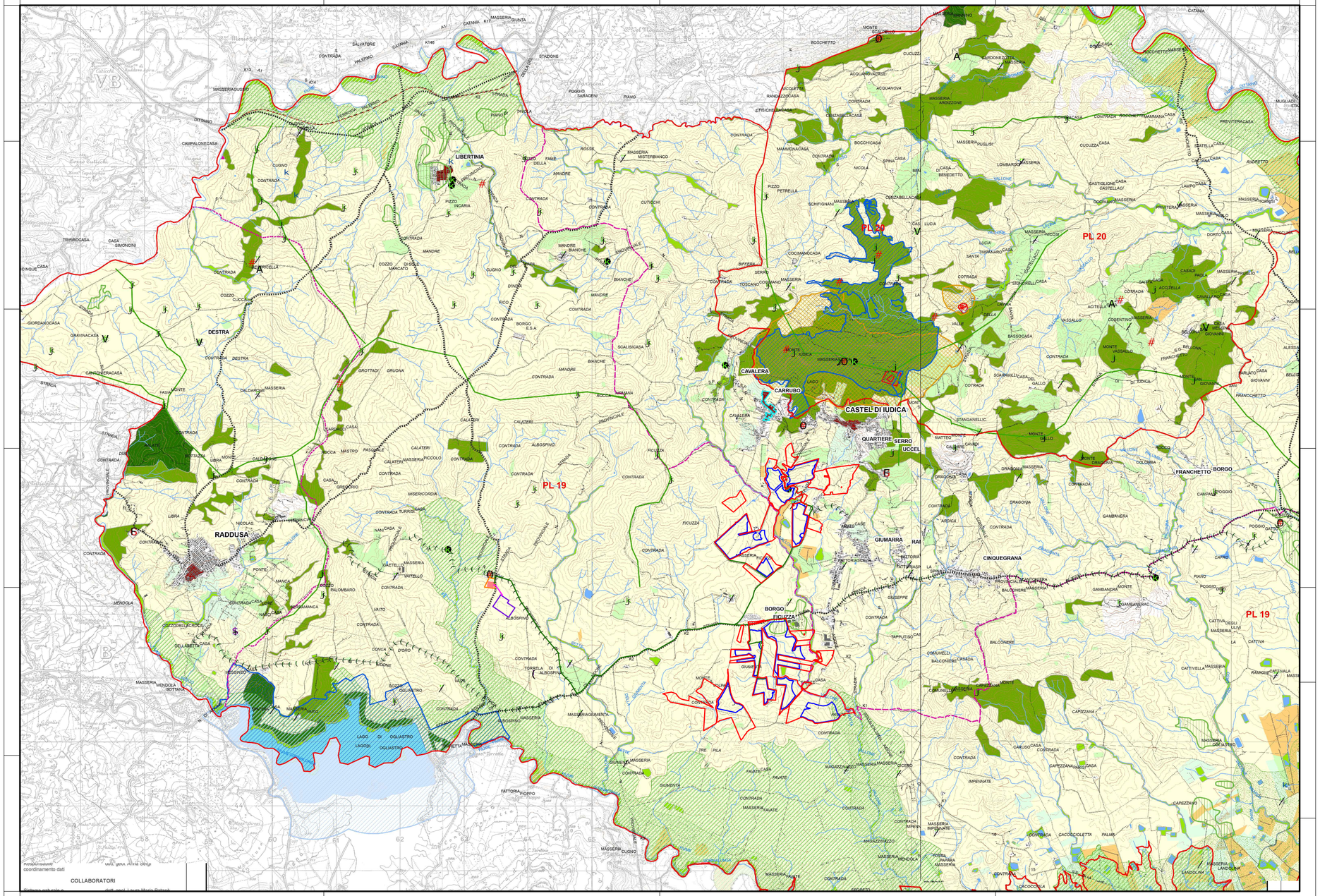

Firmato digitalmente da:
CRISTINA BELLA

Realizzazione di un impianto agrofotovoltaico denominato “SAN GIUSEPPE ”, posizionato a terra di potenza di generazione pari a 103,17440 MWp, sito nel Comune di Ramacca (CT) e Castel di Judica (CT)

LEGENDA:

- Area di progetto
- Area di impianto
- Stazione Terna 150 - 380 kV
- SSE Utente 30/150 kV
- Elettrodotto MT 30 kV
- Elettrodotto AT 150 kV
- Paesaggi locali
- Linee comunali

COMPONENTI DEL SISTEMA NATURALE

Sottosistema abiotico

Componenti geomorfologiche (art.11 delle N.d.A.)

Forme dei rilievi
- Rilievi isolati
- Cornici
- Pianure alluvionali
- Fondovalle
- Pianure costiere
- Terrazzi
- Solaro
- Calanchi

Carsismo
- Grotte

Singolarità geomorfologiche
- Geositi
- Timpa di Acireale
- Isola Lachea e faraglioni

Elementi vulcanici
- Cono vulcanico etneo
- Colate
- Crateri
- Dischi
- Fessure eruttive
- Orli di caldera
- Orli di cratere e coniegni

Componenti geomorfologiche della costa (art.11 delle N.d.A.)
- Costa bassa sabbiosa con ghiaione
- Costa bassa rocciosa
- Costa alta rocciosa con precipizio di grotte
- Falesia
- Grotta di abrasione marina

Componenti idrologiche (art.11 delle N.d.A.)
- Reticolo idrografico
- Laghi e specchi d'acqua
- Sorgente

Sottosistema biotico

Componenti del paesaggio vegetale naturale e seminaturale (art.12 delle N.d.A.)
- Vegetazione forestale, naturale o artificiale
- Vegetazione di macchia, di garigia, praterie e arbusteti
- Vegetazione ripariale

Siti di particolare interesse paesaggistico-ambientale (art.13 delle N.d.A.)
- Biotopi

COMPONENTI DEL SISTEMA ANTROPICO

Sottosistema agricolo-forestale

Componenti del paesaggio agrario (art.14 delle N.d.A.)
- Paesaggio delle colture erbacee
- Paesaggio dei mosaici colturali
- Paesaggio delle colture arboree
- Paesaggio dei vigneti
- Paesaggio dell'agrumeto
- Paesaggio dei frutteti misti
- Paesaggio dei pistacchieti
- Paesaggio del nocciolete
- Paesaggio delle colture in serra

Sottosistema insediativo

Componenti archeologiche (art.15 delle N.d.A.)
- Beni archeologici ectipendi e tutte le aree degli artt.10 e segg. del Codice
- Aree e siti di interesse archeologico di cui all'art.142 lett. m) del Codice

Componente centri e nuclei storici (art.16 delle N.d.A.)
- Centri e nuclei storici

Componente beni isolati (art.17 delle N.d.A.)

A - Architettura militare
- A1 - Torri
- A2 - Bastioni, cavalieri, fortificazioni, dovilini
- A3 - Castellerie, carceri, caserme, depositi di polvere, forte, dogane

B - Architettura religiosa
- B1 - Abbazie, badie, collegi, conventi, eremi, monasteri, santuari
- B2 - Cappelle, chiese
- B3 - Cimiteri, ossari
- B4 - Edicole votive

C - Architettura residenziale
- C1 - Ciaime, castelli, palazzetti, palazzine, palazzi, ville, ville, villini
- C2 - Pagliai, grotte, rifugi, trojanetti

D - Architettura produttiva
- D1 - Alzende, bagli, casali, cortili, fattorie, fondi, masserie, masserie, nobile corte
- D2 - Case coloniche, depositi forrameti, magazzini, stalle
- D3 - Carrinai, cisterne, pozzi, stabilimenti enologici, trappeti
- D4 - Mulini
- D5 - Abbeveratoi, cisterne, fontane, gebbie, noria e senie, pozzi, vasche
- D6 - Cave, miniere, solfara
- D7 - Calcare, fornaci, fornì, stazzuse
- D10 - Acciaierie, carbiere, concerie, distillerie, fabbriche, stabilimenti industriali

E - Attrezzature e servizi
- E2 - Aeroporti, stazioni ferroviarie, case cantoniere
- E4 - Alberghi, colonie marine, floridari, locande, rifugi, ristoranti, taverne
- E5 - Asili dei poveri, gerontrofi, hazzaret, macelli, ospedali, scuole, telegrafi
- E6 - Fanali, fari, fari/sistema, semafori
- E7 - Porti gallone, ancoraggi

Componente viabilità storica (art.18 delle N.d.A.)
- Regio tratzzore
- Particola storica
- Calcatoio

Componente percorsi panoramici (art.19 delle N.d.A.)
- Strade panoramiche
- Punti panoramici belvederi

Codice elaborato	Data	Livello progettazione	Emesso	Verificato	Approvato	REV.
19-RMCA-P05	APRILE 2024	DEFINITIVO	Arch. C.Bella	Arch. C.Bella	Arch. C.Bella	01

ELABORATO:

INQUADRAMENTO PAESAGGISTICO COMPONENTI DEL PAESAGGIO

SCALA: 1:50.000

TAVOLA:1/1

Società Proponente:

BAS Italy Quattordicesima Srl

BAS ITALY QUATTORDICESIMA S.R.L.
Via dell'Artigianato n.5
20864 Agrate Brianza (MB)
email: basitaly.quattordicesima@legalmail.it

Timbri e firme:

Firmato digitalmente da:
Montenegro Radivoje
Firmato il 26/04/2024 17:17
Seriale Certificato: 2434950
Valido dal 11/05/2023 al 11/05/2026
InfoCamere Qualified Electronic Signature CA

Progettazione:

E-PRIMA

E-PRIMA S.R.L.
Via Manganelli 20/G
95030 Nicolosi (CT)
tel:095914116 - cell:3339533392
email:info@e-prima.eu

Timbri e firme:

ORDINE APPROVATI PROGETTI OSSERVATORI PROVINCIA DI CATANIA
BELLA CRISTINA
ARCHITETTO
N. 2426/1016

ORIENTAMENTO

SCALA METRICA

0 625 1.250 2.500 3.750 5.000 Metri