

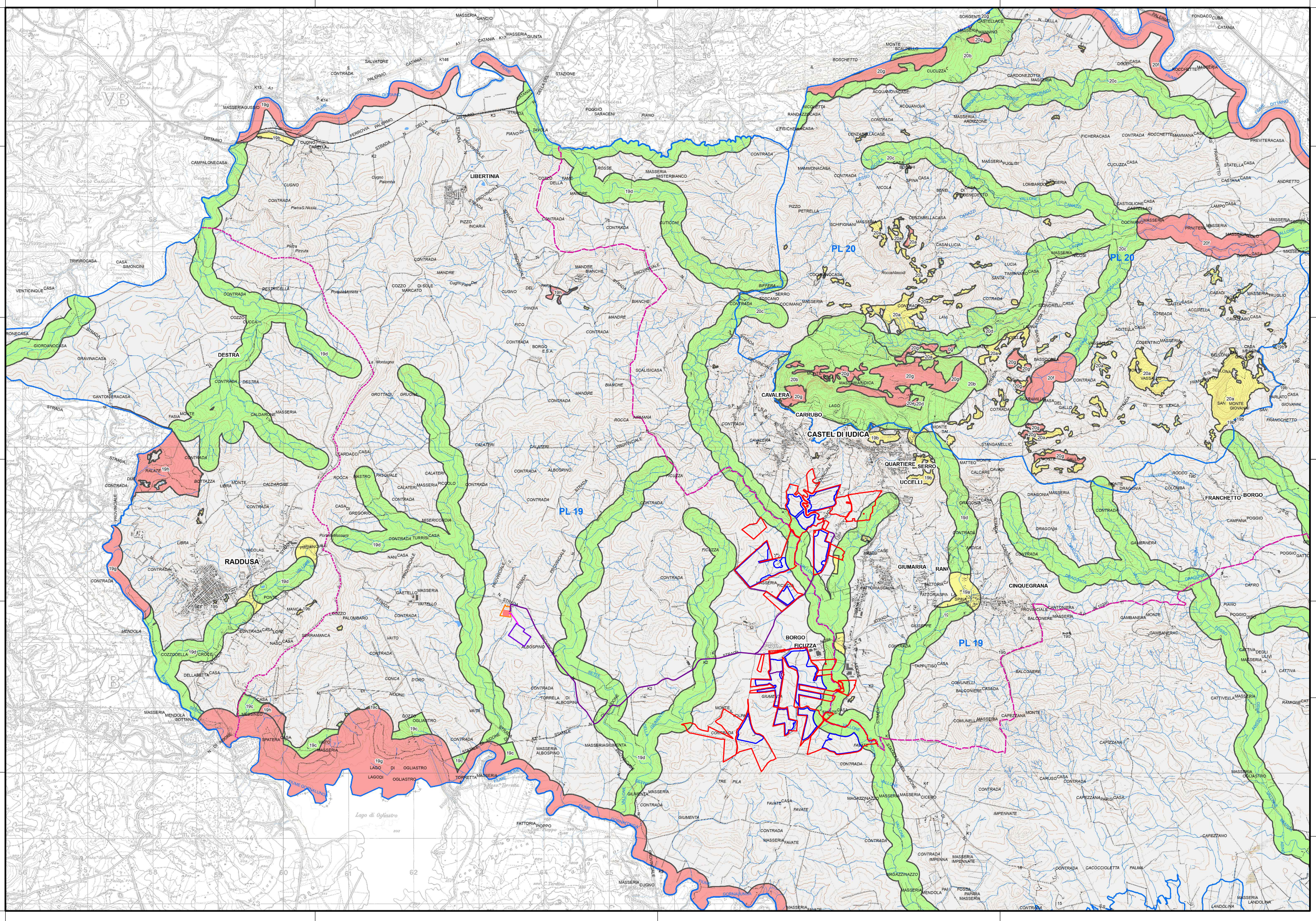

Realizzazione di un impianto agrofotovoltaico denominato "SAN GIUSEPPE", posizionato a terra di potenza di generazione pari a 103,17440 MWp, sito nel Comune di Ramacca (CT) e Castel di Judica (CT)



LEGENDA:

- Area di progetto
- Area di impianto
- Stazione Terna 150 - 380 kV
- SSE Utente 30/150 kV
- Elettrodotto MT 30 kV
- Elettrodotto AT 150 kV

- Are sottoposte a prescrizioni aventi diretta efficacia nei confronti di tutti i soggetti pubblici e privati**
- Aree con livello di tutela 1 - art.20 delle N.d.A.
 - Aree con livello di tutela 2 - art.20 delle N.d.A.
 - Aree con livello di tutela 3 - art.20 delle N.d.A.
 - Aree soggette a recupero - art.20 delle N.d.A.

Are di indirizzo e conoscenza per la pianificazione territoriale urbanistica di livello regionale, provinciale e comunale e per tutti gli altri atti aventi carattere di programmazione sul territorio

- Aree di indirizzo - Titolo III, Paesaggi Locali delle N.d.A.
- Contesti Paesaggistici
- Perimetro dei contesti
- Contesto paesaggistico - Titolo III, Paesaggi Locali delle N.d.A.

- Paesaggi Locali**
- Limiti comunali**

Codice elaborato	Data	Livello progettazione	Emesso	Verificato	Approvato	REV.
21-RMCA-P07	APRILE 2024	DEFINITIVO	Arch. C.Bella	Arch. C.Bella	Arch. C.Bella	01

ELABORATO:
INQUADRAMENTO PAESAGGISTICO
REGIMI NORMATIVI
 SCALA: 1:50.000
 TAVOLA:1/1

Società Proponente:

 Italy Quattordicesima Srl
BAS ITALY QUATTORDICESIMA S.R.L.
 Via dell'Artigianato n.5
 20864 Agrate Brianza (MB)
 email: basitaly.quattordicesima@legalmail.it

Timbri e firme:

Progettazione:

E-PRIMA S.R.L.
 Via Manganelli 20/G
 95030 Nicolosi (CT)
 tel:095914116 - cell:3339533392
 email:info@e-prima.eu

Timbri e firme: