

VISTA PLANIMETRICA _AREA NORD



AREA NORD_VISTA OVEST



Realizzazione di un impianto agrofotovoltaico denominato "SAN GIUSEPPE", posizionato a terra di potenza di generazione pari a 103,17440 MWp, sito nel Comune di Ramacca (CT) e Castel di Judica (CT)

LEGENDA:

Codice elaborato	Data	Livello progettazione	Emesso	Verificato	Approvato	REV.
22-RMCA-P08	APRILE 2024	DEFINITIVO	Arch. C.Bella	Arch. C.Bella	Arch. C.Bella	01

ELABORATO:
INQUADRAMENTO PAESAGGISTICO
FOTOSIMULAZIONI
 SCALA: 1:20.000

TAVOLA:1/4

Società Proponente:

BAS
 Italy Quattordicesima Srl
BAS ITALY QUATTORDICESIMA S.R.L.
 Via dell'Artigianato n.5
 20864 Agrate Brianza (MB)
 email: basitaly.quattordicesima@legalmail.it

Timbri e firme:

Progettazione:

E-PRIMA
E-PRIMA S.R.L.
 Via Manganelli 20/G
 95030 Nicolosi (CT)
 tel:0959141116 - cell:3339533392
 email:info@e-prima.eu

Timbri e firme:



ORIENTAMENTO



SCALA METRICA

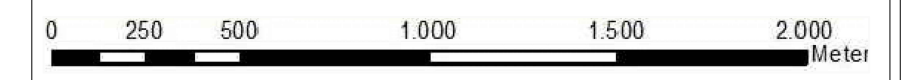

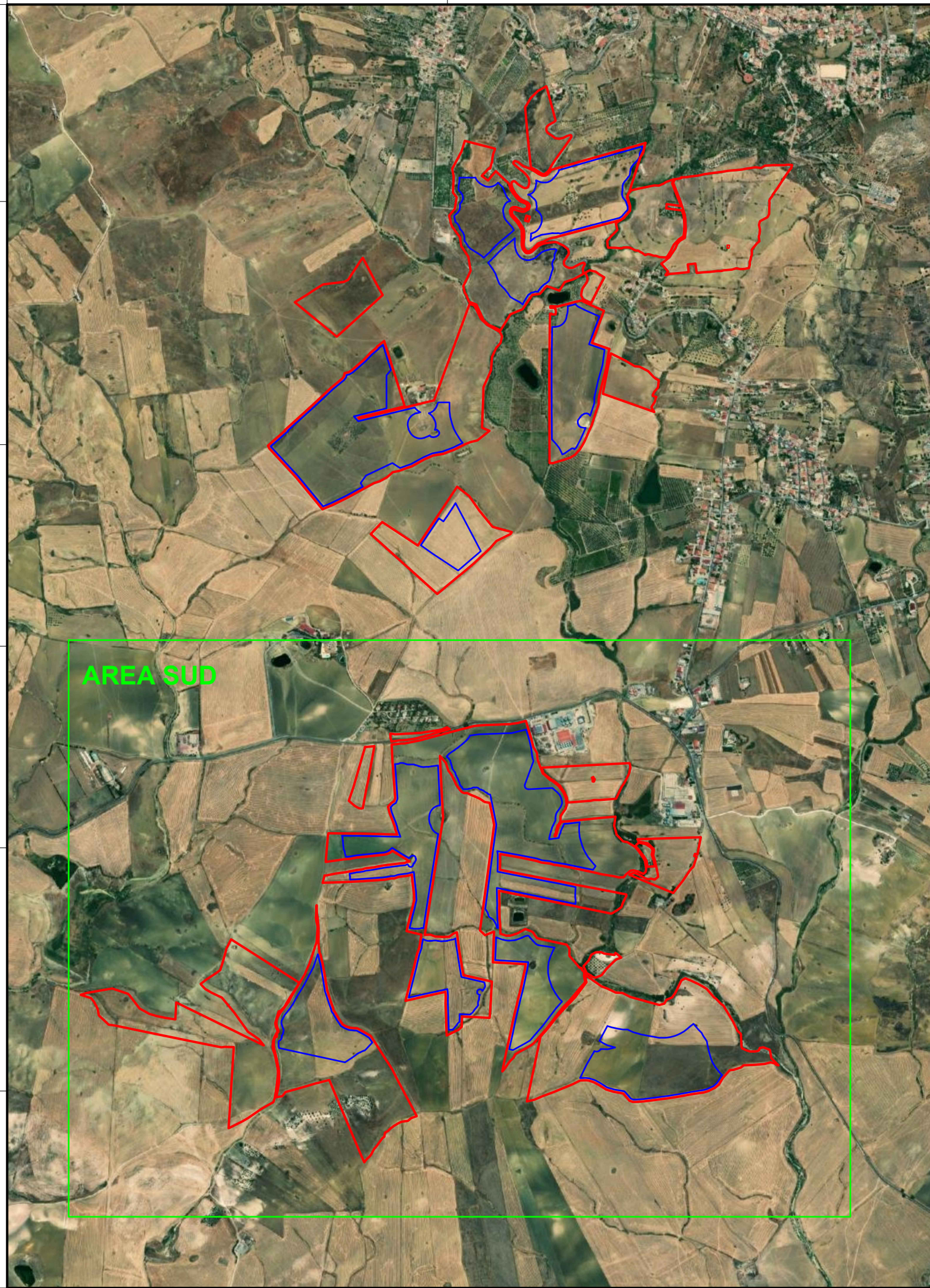

VISTA PLANIMETRICA _AREA SUD



AREA SUD _VISTA OVEST



Realizzazione di un impianto agrofotovoltaico denominato "SAN GIUSEPPE", posizionato a terra di potenza di generazione pari a 103,17440 MWp, sito nel Comune di Ramacca (CT) e Castel di Judica (CT)

LEGENDA:

Codice elaborato	Data	Livello progettazione	Emesso	Verificato	Approvato	REV.
22-RMCA-P08	APRILE 2024	DEFINITIVO	Arch. C.Bella	Arch. C.Bella	Arch. C.Bella	01

ELABORATO:

INQUADRAMENTO PAESAGGISTICO
FOTOSIMULAZIONI
SCALA: 1:20.000

TAVOLA:2/4

Società Proponente:



BAS ITALY QUATTORDICESIMA S.R.L.
Via dell'Artigianato n.5
20864 Agrate Brianza (MB)
email: basitaly.quattordicesima@legalmail.it

Timbri e firme:

Progettazione:



E-PRIMA S.R.L.
Via Manganelli 20/G
95030 Nicolosi (CT)
tel:0959141116 - cell:3339533392
email:info@e-prima.eu

Timbri e firme:

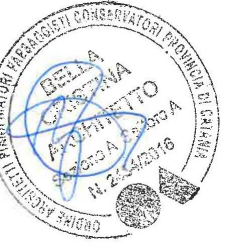

ORIENTAMENTO



SCALA METRICA

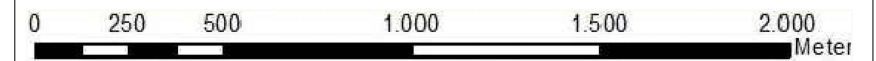

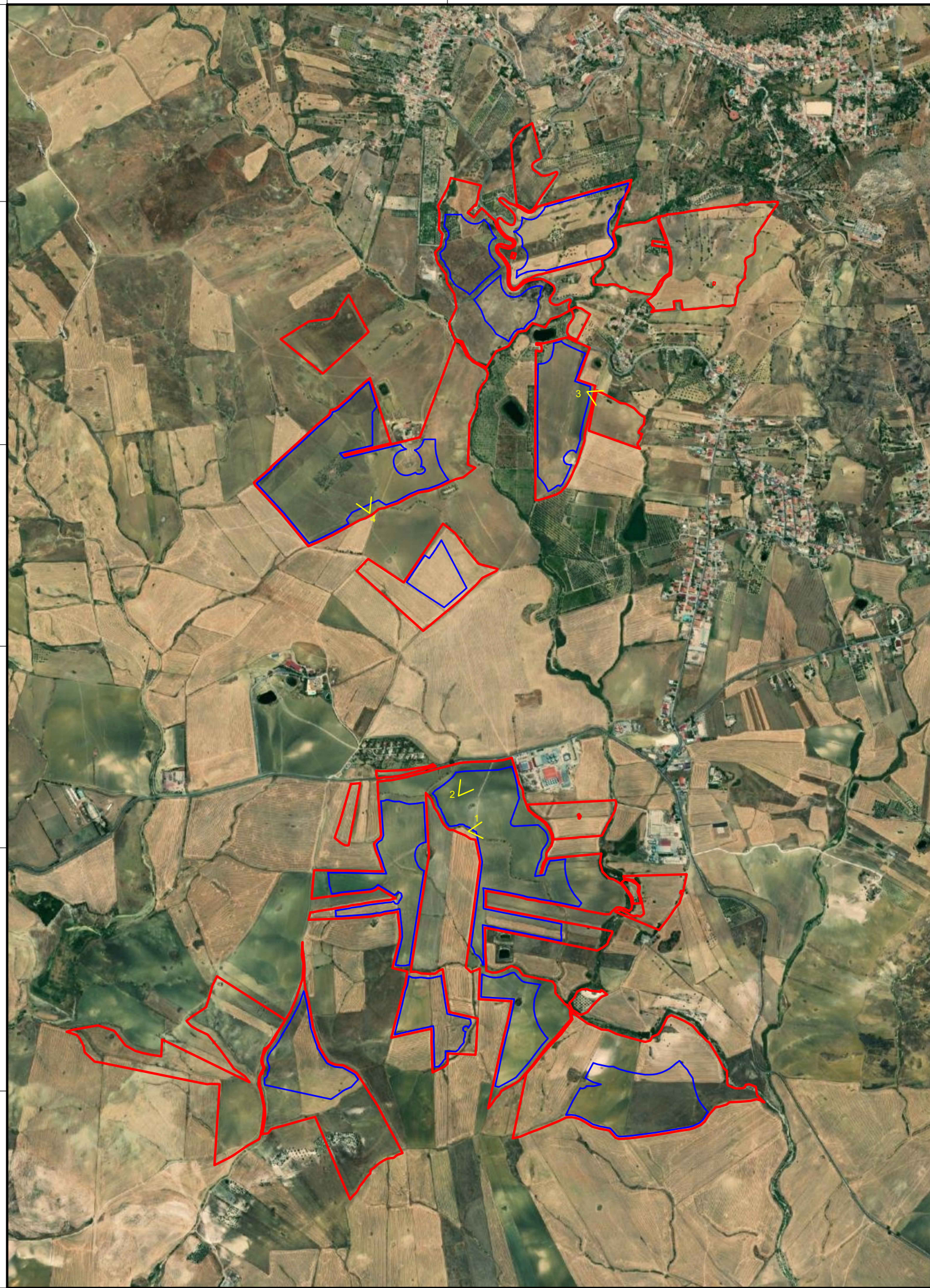

VISTA DETTAGLIO 1



VISTA DETTAGLIO 2



Realizzazione di un impianto agrofotovoltaico
denominato "SAN GIUSEPPE", posizionato a terra
di potenza di generazione pari a 103,17440 MWp,
sito nel Comune di Ramacca (CT) e Castel di Judica (CT)

LEGENDA:

Codice elaborato	Data	Livello progettazione	Emesso	Verificato	Approvato	REV.
22-RMCA-P08	APRILE 2024	DEFINITIVO	Arch. C.Bella	Arch. C.Bella	Arch. C.Bella	01

ELABORATO:

INQUADRAMENTO PAESAGGISTICO
FOTOSIMULAZIONI
SCALA: 1:20.000

TAVOLA:3/4

Società Proponente:



BAS
Italy Quattordicesima Srl
BAS ITALY QUATTORDICESIMA S.R.L.
Via dell'Artigianato n.5
20864 Agrate Brianza (MB)
email: basitaly.quattordicesima@legalmail.it

Timbri e firme:

Progettazione:



E-PRIMA
E-PRIMA S.R.L.
Via Manganelli 20/G
95030 Nicolosi (CT)
tel:0959141116 - cell:3339533392
email:info@e-prima.eu

Timbri e firme:



ORIENTAMENTO

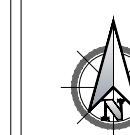

SCALA METRICA



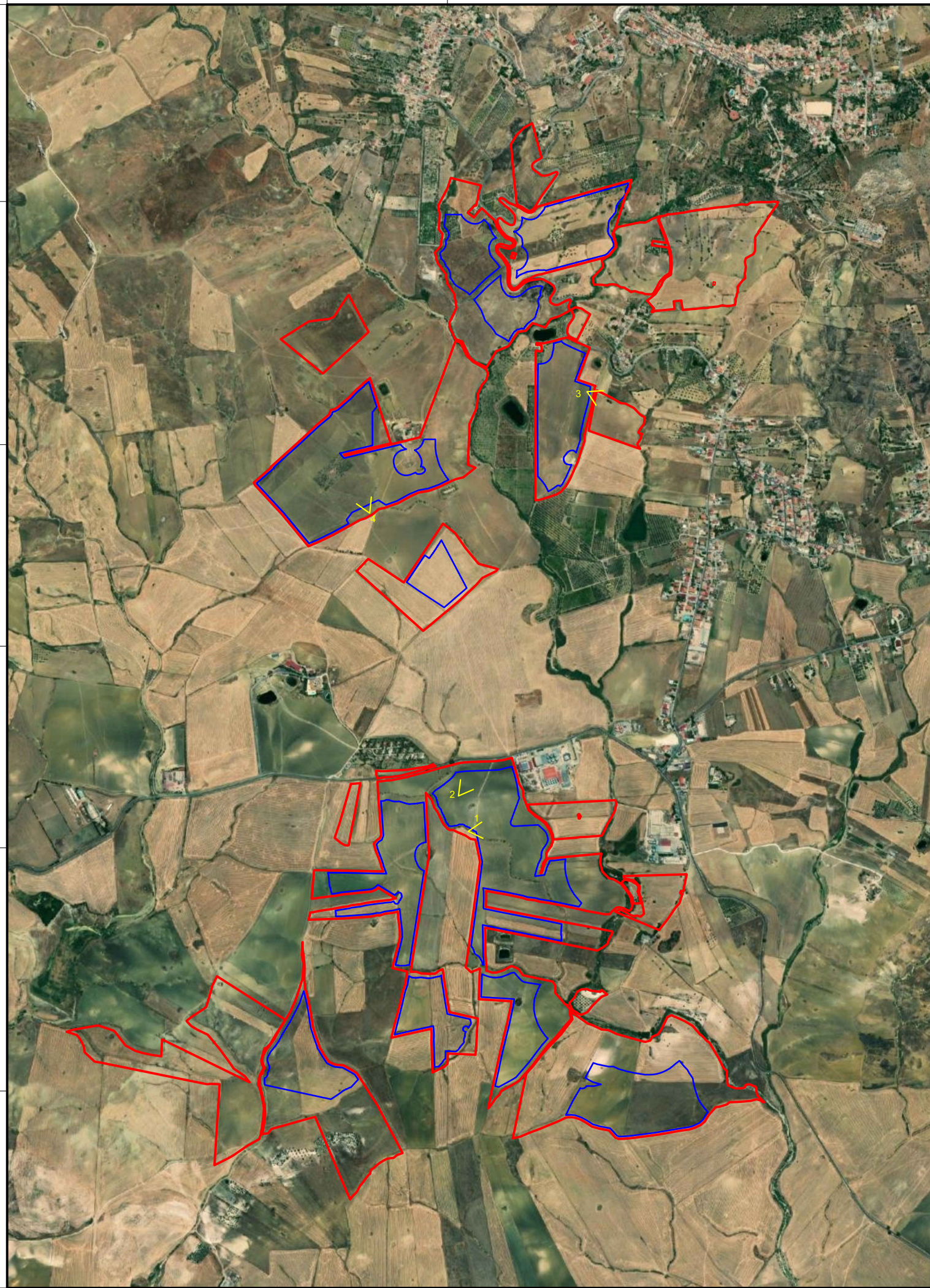

VISTA DETTAGLIO 3

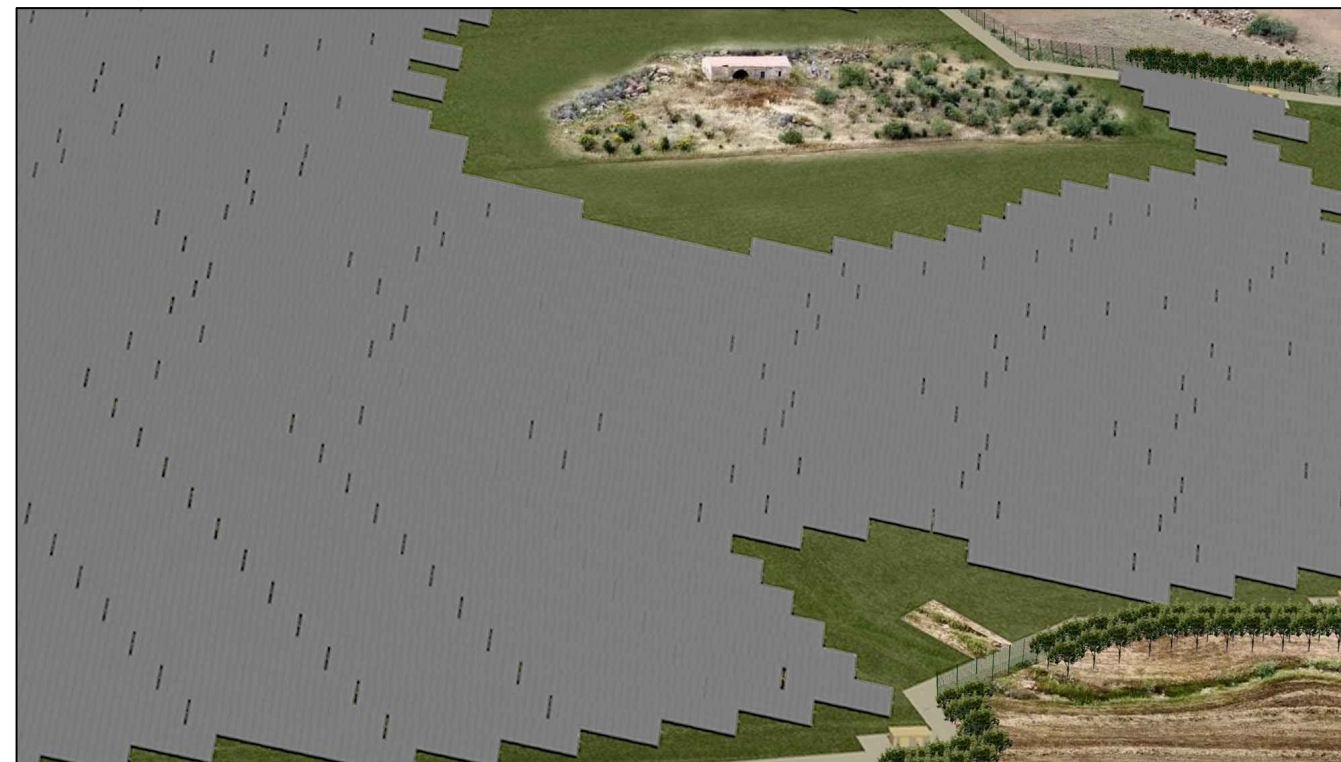

VISTA DETTAGLIO 4



Realizzazione di un impianto agrofotovoltaico denominato "SAN GIUSEPPE", posizionato a terra di potenza di generazione pari a 103,17440 MWp, sito nel Comune di Ramacca (CT) e Castel di Judica (CT)

LEGENDA:

Codice elaborato	Data	Livello progettazione	Emesso	Verificato	Approvato	REV.
22-RMCA-P08	APRILE 2024	DEFINITIVO	Arch. C.Bella	Arch. C.Bella	Arch. C.Bella	01

ELABORATO:

INQUADRAMENTO PAESAGGISTICO
FOTOSIMULAZIONI
SCALA: 1:20.000

TAVOLA:4/4

Società Proponente:



BAS ITALY QUATTORDICESIMA S.R.L.
Via dell'Artigianato n.5
20864 Agrate Brianza (MB)
email: basitaly.quattordicesima@legalmail.it

Timbri e firme:

Progettazione:



E-PRIMA S.R.L.
Via Manganelli 20/G
95030 Nicolosi (CT)
tel:0959141116 - cell:3339533392
email:info@e-prima.eu

Timbri e firme:

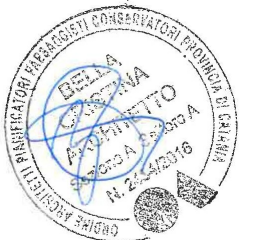

ORIENTAMENTO



SCALA METRICA

