

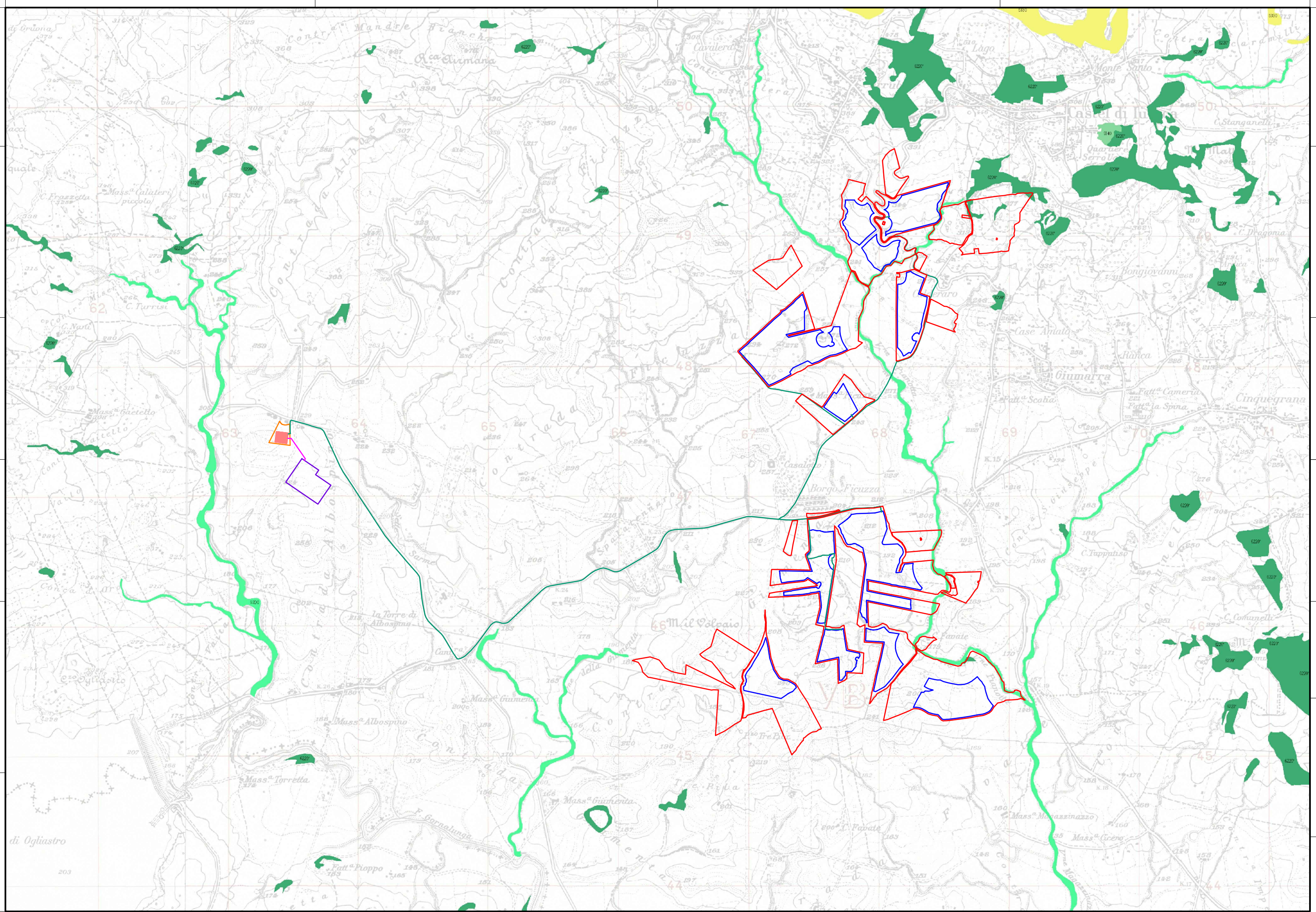

Realizzazione di un impianto agrofotovoltaico denominato "SAN GIUSEPPE", posizionato a terra di potenza di generazione pari a 103,17440 MWp, sito nel Comune di Ramolita (CT) e Castel di Judica (CT)



LEGENDA:

- Area di progetto
 - Area di impianto
 - Stazione Terna 150 - 380 kV
 - S8E Linea 380/150 kV
 - Bonvicino MT 30 kV
 - Bonvicino AT 150 kV
- Legenda habitat:**
- 1110 - Luffacee
 - 1120 - Luffacee costiere
 - 1210 - Vegetazione annua delle falci di siepe e macchie
 - 1240 - Scogliere con vegetazione delle coste mediterranea con *Lotononis* spp. endemica
 - 1310 - Vegetazione annua piana o subalpina e altre specie delle zone fangose e subalpine
 - 1410 - Prati e prati di alta montagna (Boscaglia montana)
 - 1420 - Prati e prati di alta montagna e tundra alpina (Sarcocolla montana)
 - 1430 - Prati e prati di alta montagna (Prato-Salvatico)
 - 1510* - Stoppa sulle macchie (Loricata)
 - 210 - Prati montani
 - 2120 - Prati montani di alta montagna con presenza di *Arrhenatherum* (Prato bianco)
 - 2210 - Prati montani di alta montagna del Circeo e di Marmorata
 - 2230 - Prati con zone di Marmorata
 - 2250* - Prati montani con *Juncus* spp.
 - 3100 - Luffacee naturali con vegetazione del Mediterraneo e Idroclima
 - 3170* - Stagni temporanei mediterranei
 - 3200 - Prati mediterranei a basso permanentemente con *Quercus ilex*
 - 3220 - Prati mediterranei a basso permanentemente con il *Fragaria*-*Agrostis* e *confertus* di *Salix* e *Populus* alta
 - 3230 - Prati mediterranei a basso permanentemente con il *Fragaria*-*Agrostis*
 - 4010 - Luffacee annue con zone di siepe e prati
 - 5210 - Matorral arbustivo a *Juncus* spp.
 - 5220* - Matorral arbustivo a *Ziziphium*
 - 5230* - Matorral arbustivo a *Laurus nobilis*
 - 6210 - Formazioni boschive di alta montagna alle scogliere
 - 6310 - Arbusti termofili mediterranei pre-deserti
 - 6420 - Prati a *Sarcopolygonum* appressatum
 - 6520* - Prati montani di alta montagna e piante annue del *Thymus*-*Diplotaxis*
 - 6620 - Prati montani mediterranei con piante erbacee alte del *Milium*-*Hibiscus* boscosi
 - 6710 - Ghiaie del Mediterraneo occidentale e termofili
 - 6810 - Prati montani calcarei con vegetazione camitica
 - 6920 - Prati montani calcarei con vegetazione camitica
 - 8210 - Canali di lava e canalicoli naturali
 - 9100* - Foreste di vegetazione ghiaccia e valoni del *Tilia*-*Juniper*
 - 9140* - Boschi montani di *Quercus ilex*
 - 9150* - Foreste alpine di *Abies* glauca e *Fagus sylvatica* (Alto Padano-Alto Adige, Salice alto)
 - 9160* - Foreste alpine di *Abies* glauca e *Fagus sylvatica* (Alto Adige-Alto Adige, Salice alto)
 - 9200* - Faggi degli Appennini con *Taxus* e *Abies*
 - 9220* - Faggi degli Appennini con *Abies* alta e faggi con *Abies* intermedia
 - 9230* - Foreste di *Castanea sativa*
 - 9240* - Foreste di *Castanea sativa* e *Prunus* alta
 - 9250* - Faglie di *Castanea sativa* e *Prunus* alta
 - 9260* - Faglie di *Castanea sativa* e *Prunus* alta
 - 9270* - Faglie di *Castanea sativa* e *Prunus* alta
 - 9280* - Faglie di *Castanea sativa* e *Prunus* alta
 - 9290* - Foreste di *Quercus ilex* e *Quercus robur*
 - 9300* - Foreste di *Quercus ilex* e *Quercus robur*
 - 9310* - Foreste di *Quercus ilex* e *Quercus robur*
 - 9320* - Foreste di *Quercus ilex* e *Quercus robur*
 - 9330* - Foreste di *Quercus ilex* e *Quercus robur*
 - 9340* - Foreste di *Quercus ilex* e *Quercus robur*
 - 9350* - Foreste di *Quercus ilex* e *Quercus robur*
 - 9360* - Foreste di *Quercus ilex* e *Quercus robur*
 - 9370* - Foreste di *Quercus ilex* e *Quercus robur*
 - 9380* - Foreste di *Quercus ilex* e *Quercus robur*
 - 9390* - Foreste di *Quercus ilex* e *Quercus robur*
 - 9400* - Foreste di *Quercus ilex* e *Quercus robur*
 - 9410* - Foreste di *Quercus ilex* e *Quercus robur*
 - 9420* - Foreste di *Quercus ilex* e *Quercus robur*
 - 9430* - Foreste di *Quercus ilex* e *Quercus robur*
 - 9440* - Foreste di *Quercus ilex* e *Quercus robur*
 - 9450* - Foreste di *Quercus ilex* e *Quercus robur*
 - 9460* - Foreste di *Quercus ilex* e *Quercus robur*
 - 9470* - Foreste di *Quercus ilex* e *Quercus robur*
 - 9480* - Foreste di *Quercus ilex* e *Quercus robur*
 - 9490* - Foreste di *Quercus ilex* e *Quercus robur*
 - 9500* - Foreste di *Quercus ilex* e *Quercus robur*

Codice elaborato	Data	Livello progettazione	Emesso	Verificato	Approvato	REV.
25-RMCA-N01	APRILE 2024	DEFINITIVO	Arch. C.Bella	Arch. C.Bella	Arch. C.Bella	01

ELABORATO:
INQUADRAMENTO NATURALISTICO
CARTA DEGLI HABITAT
 SCALA: 1:25.000

TAVOLA:1/1

Società Proponente: **BAS** Italy Quattordicesima Srl
BAS ITALY QUATTORDICESIMA S.R.L.
 Via dell'Artigianato n.5
 20864 Agrate Brianza (MB)
 email: basitaly.quattordicesima@legalmail.it

Timbri e firme:

Progettazione: **E-PRIMA**
E-PRIMA S.R.L.
 Via Manganelli 20/G
 95030 Nicolosi (CT)
 tel:095914116 - cell:3339533392
 email:info@e-prima.eu

Timbri e firme:

