

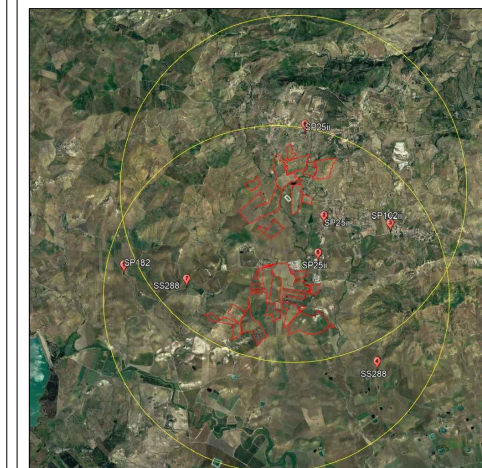

Realizzazione di un impianto agrofotovoltaico denominato "SAN GIUSEPPE", posizionato a terra di potenza di generazione pari a 103,17440 MWp, sito nel Comune di Ramacca (CT) e Castel di Judica (CT)

LEGENDA:



Punto 1- SP182



VISTA DA SP 182

Codice elaborato	Data	Livello progettazione	Emesso	Verificato	Approvato	REV.
41-RMCA-101	APRILE 2024	DEFINITIVO	Arch. C.Bella	Arch. C.Bella	Arch. C.Bella	00

ELABORATO:

CARTA DELL'INTERVISIBILITA'

SCALA: 1:25.000

TAVOLA:1/9

Società Proponente:

Timbri e firme:



BAS
Italy Quattordicesima Srl
BAS ITALY QUATTORDICESIMA S.R.L.
Via dell'Artigianato n.5
20864 Agrate Brianza (MB)
email: basitaly.quattordicesima@legalmail.it

Progettazione:

Timbri e firme:



E-PRIMA
E-PRIMA S.R.L.
Via Manganelli 20/G
95030 Nicolosi (CT)
tel:0959141116 - cell:3339533392
email:info@e-prima.eu

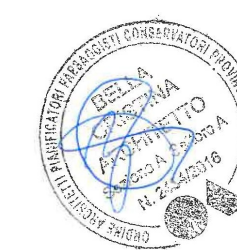

ORIENTAMENTO

SCALA METRICA

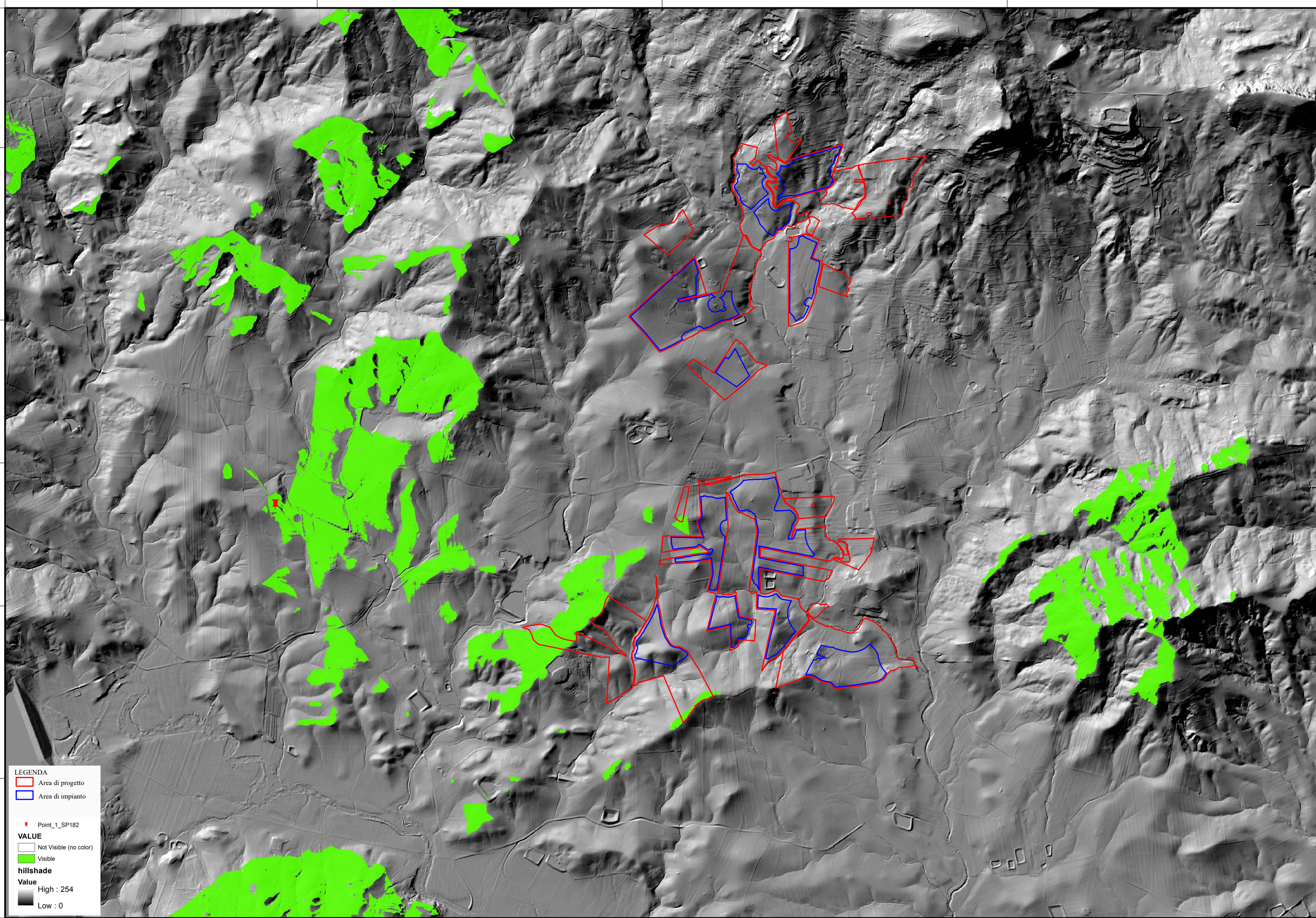
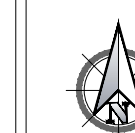

LEGENDA

- Area di progetto
- Area di impianto
- Point_1_SP182
- VALUE**
- Not Visible (no color)
- Visible
- hillshade**
- Value**
- High : 254
- Low : 0



Realizzazione di un impianto agrofotovoltaico
denominato "SAN GIUSEPPE", posizionato a terra
di potenza di generazione pari a 103,17440 MWp,
sito nel Comune di Ramacca (CT) e Castel di Judica (CT)

LEGENDA:

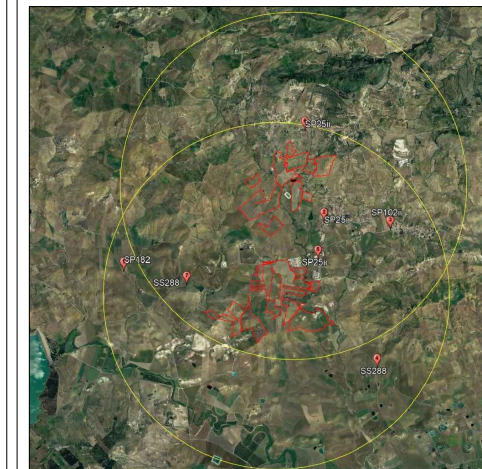

Punto 2- SP25ii

Vista da SP25ii (verso Nord)

Codice elaborato	Data	Livello progettazione	Emesso	Verificato	Approvato	REV.
41-RMCA-101	APRILE 2024	DEFINITIVO	Arch. C.Bella	Arch. C.Bella	Arch. C.Bella	00

ELABORATO:

CARTA DELL'INTERVISIBILITA'

SCALA: 1:25.000

TAVOLA:2/9

Società Proponente:

Timbri e firme:



BAS
Italy Quattordicesima Srl
BAS ITALY QUATTORDICESIMA S.R.L.
Via dell'Artigianato n.5
20864 Agrate Brianza (MB)
email: basitaly.quattordicesima@legalmail.it

Progettazione:

Timbri e firme:



E-PRIMA
E-PRIMA S.R.L.
Via Manganeli 20/G
95030 Nicolosi (CT)
tel:0959141116 - cell:3339533392
email:info@e-prima.eu



ORIENTAMENTO

SCALA METRICA

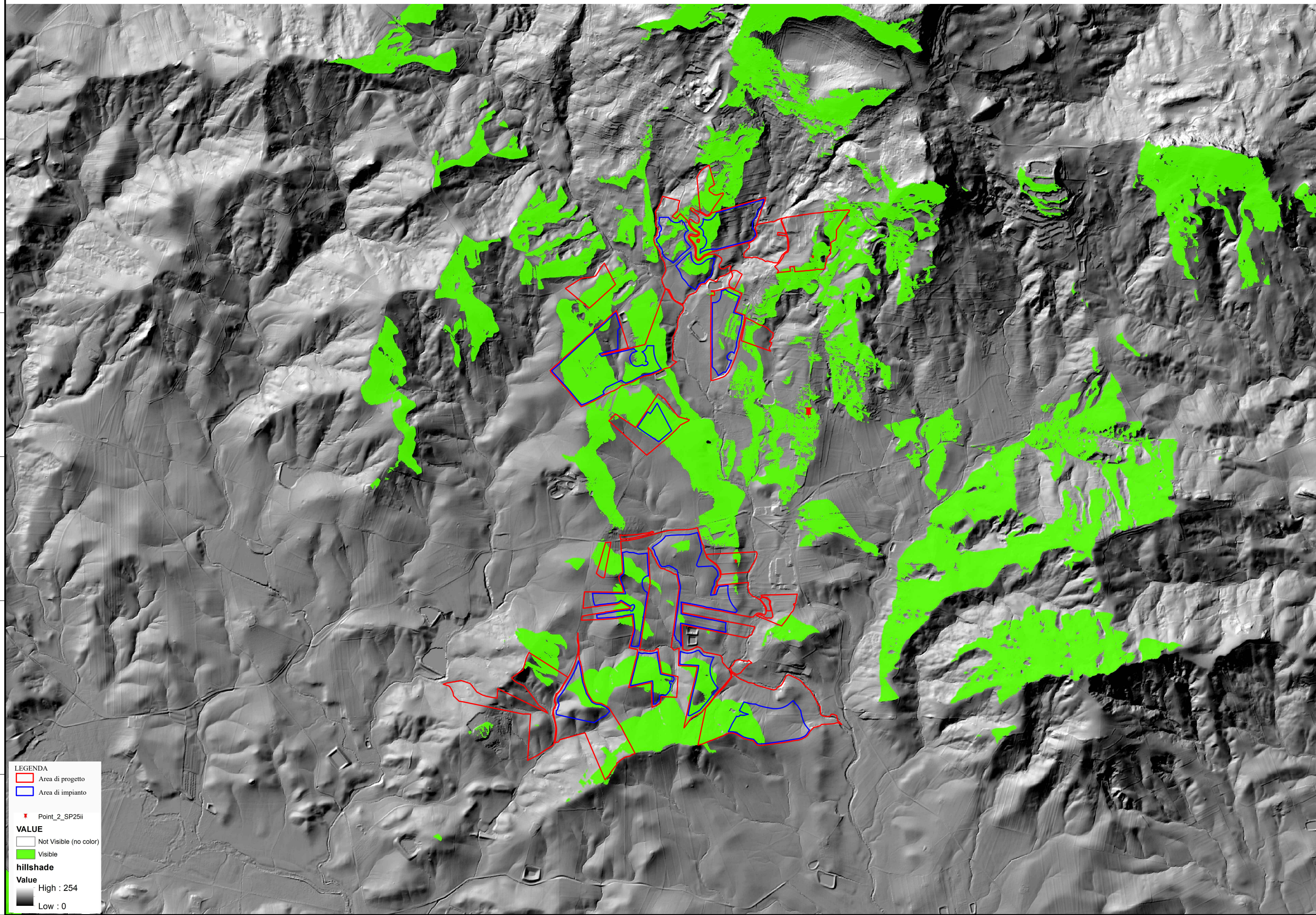
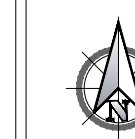

LEGENDA

- Area di progetto
- Area di impianto
- * Point_2_SP25ii

VALUE

- Not Visible (no color)
- Visible

hillshade

Value

- High : 254
- Low : 0



Realizzazione di un impianto agrofotovoltaico denominato "SAN GIUSEPPE", posizionato a terra di potenza di generazione pari a 103,17440 MWp, sito nel Comune di Ramacca (CT) e Castel di Judica (CT)

LEGENDA:

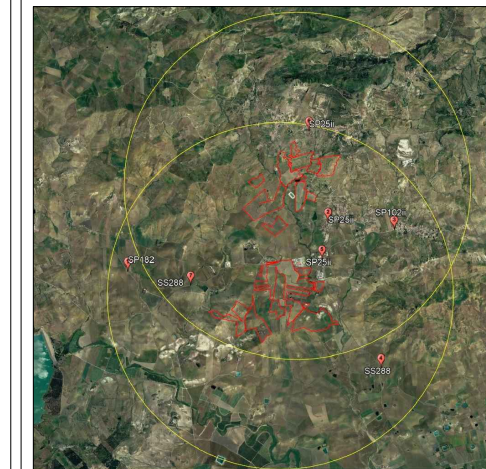

Punto 2- SP25ii

Vista da SP25ii (verso Sud)

Codice elaborato	Data	Livello progettazione	Emesso	Verificato	Approvato	REV.
41-RMCA-101	APRILE 2024	DEFINITIVO	Arch. C.Bella	Arch. C.Bella	Arch. C.Bella	00

ELABORATO:

CARTA DELL'INTERVISIBILITA'

SCALA: 1:25.000

TAVOLA:3/9

Società Proponente:

Timbri e firme:



BAS ITALY QUATTORDICESIMA S.R.L.
Via dell'Artigianato n.5
20864 Agrate Brianza (MB)
email: basitaly.quattordicesima@legalmail.it

Progettazione:

Timbri e firme:



E-PRIMA S.R.L.
Via Manganelli 20/G
95030 Nicolosi (CT)
tel:0959141116 - cell:3339533392
email:info@e-prima.eu

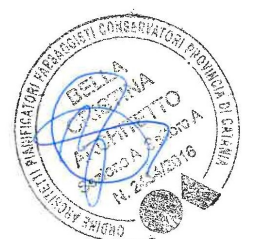

ORIENTAMENTO

SCALA METRICA

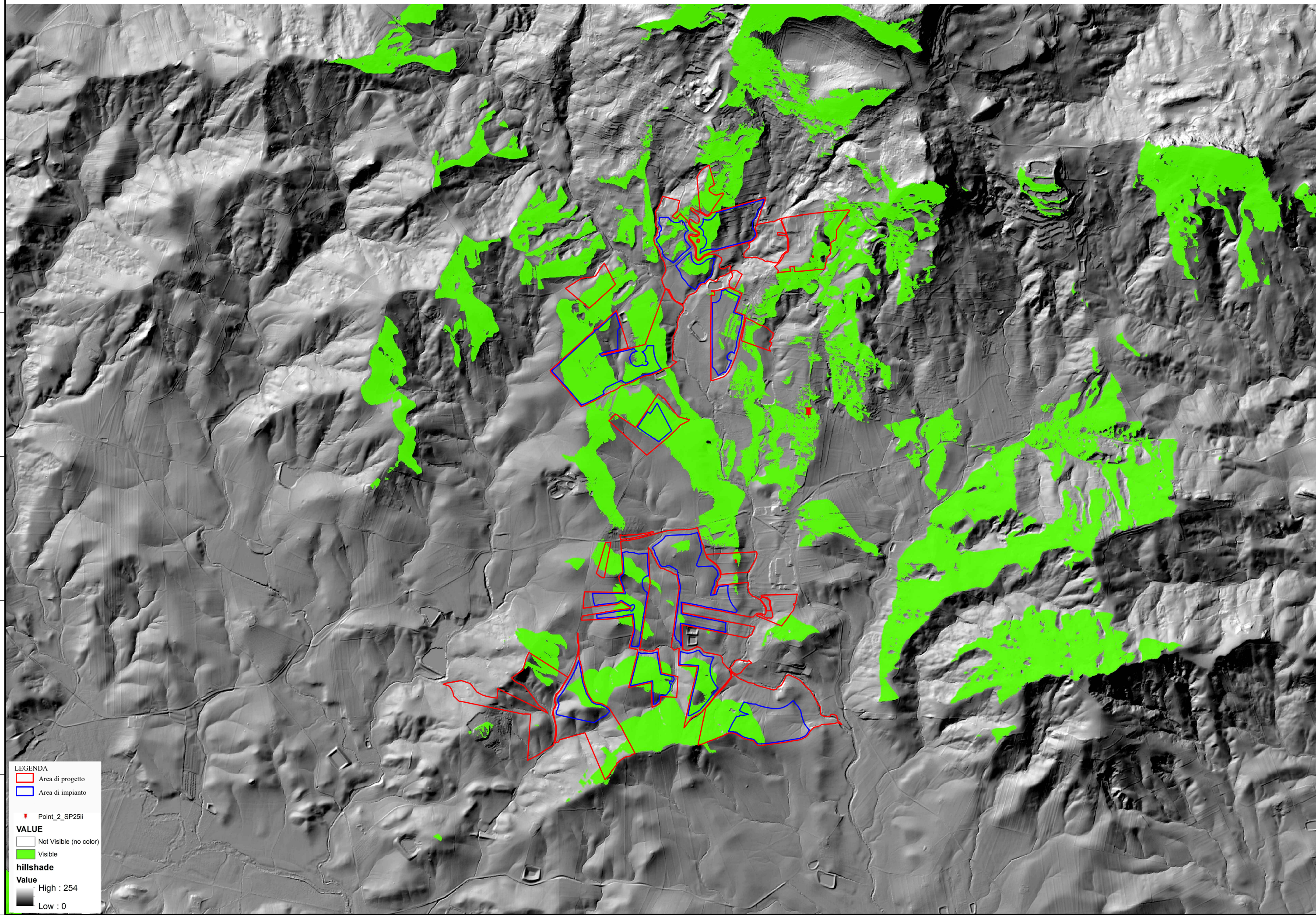
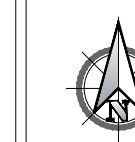

LEGENDA

- Area di progetto
- Area di impianto
- * Point_2_SP25ii

VALUE

- Not Visible (no color)
- Visible

hillshade

Value

- High : 254
- Low : 0



Realizzazione di un impianto agrofotovoltaico denominato "SAN GIUSEPPE", posizionato a terra di potenza di generazione pari a 103,17440 MWp, sito nel Comune di Ramacca (CT) e Castel di Judica (CT)

LEGENDA:

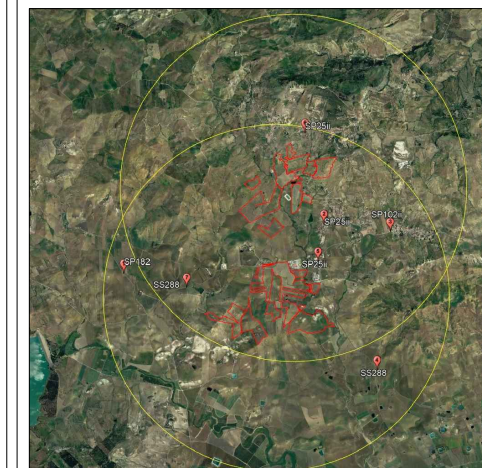

Punto 3- SP102ii

Vista da SP102ii

Codice elaborato	Data	Livello progettazione	Emesso	Verificato	Approvato	REV.
41-RMCA-101	APRILE 2024	DEFINITIVO	Arch. C.Bella	Arch. C.Bella	Arch. C.Bella	00

ELABORATO:

CARTA DELL'INTERVISIBILITA'

SCALA: 1:25.000

TAVOLA:4/9

Società Proponente:

Timbri e firme:



BAS
Italy Quattordicesima Srl
BAS ITALY QUATTORDICESIMA S.R.L.
Via dell'Artigianato n.5
20864 Agrate Brianza (MB)
email: basitaly.quattordicesima@legalmail.it

Progettazione:

Timbri e firme:



E-PRIMA
E-PRIMA S.R.L.
Via Manganelli 20/G
95030 Nicolosi (CT)
tel:0959141116 - cell:3339533392
email:info@e-prima.eu



ORIENTAMENTO

SCALA METRICA

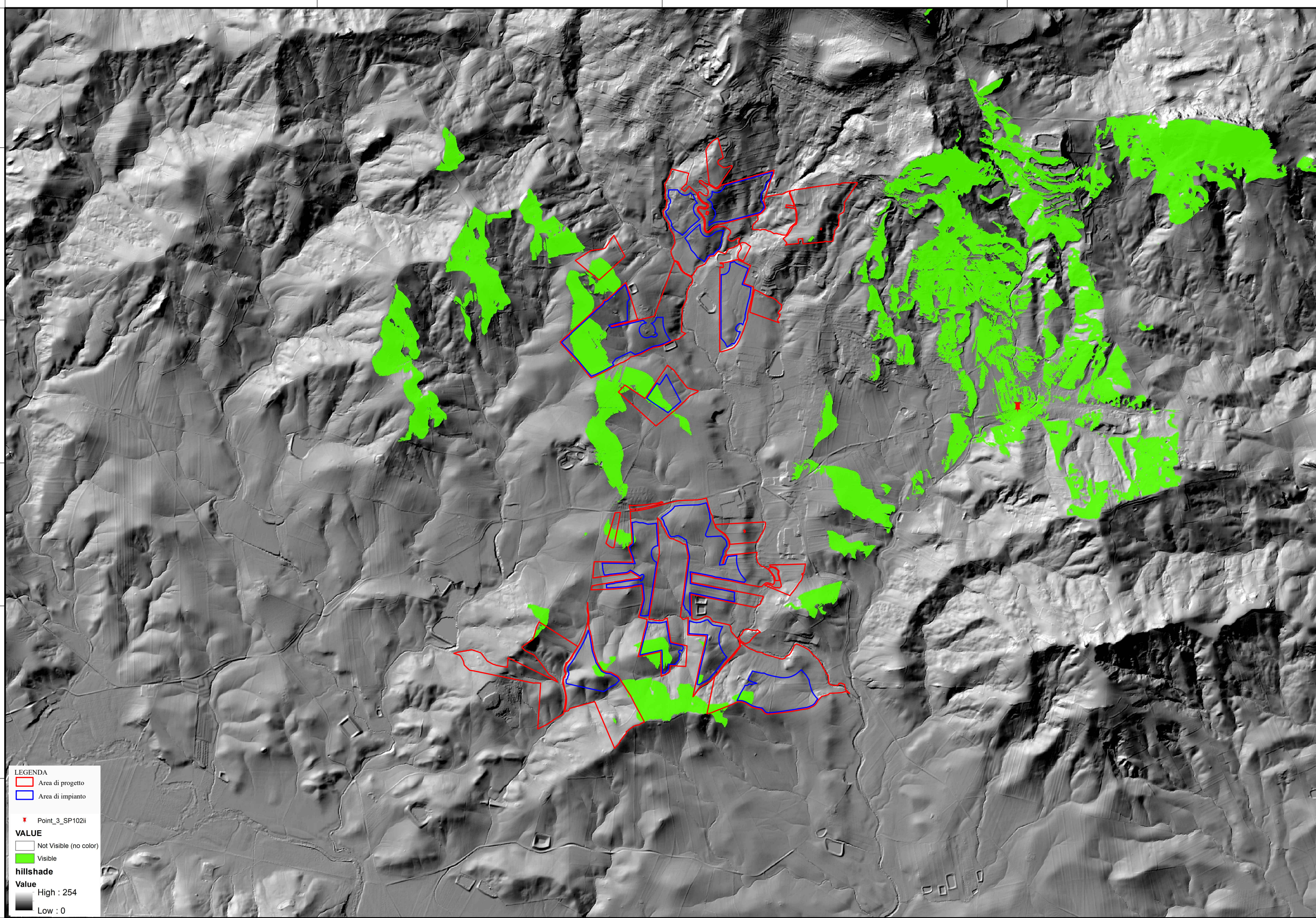
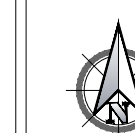

LEGENDA

- Area di progetto
- Area di impianto
- ★ Point_3_SP102ii

VALUE

- Not Visible (no color)
- Visible

hillshade

Value

- High : 254
- Low : 0



Realizzazione di un impianto agrofotovoltaico denominato "SAN GIUSEPPE", posizionato a terra di potenza di generazione pari a 103,17440 MWp, sito nel Comune di Ramacca (CT) e Castel di Judica (CT)

LEGENDA:

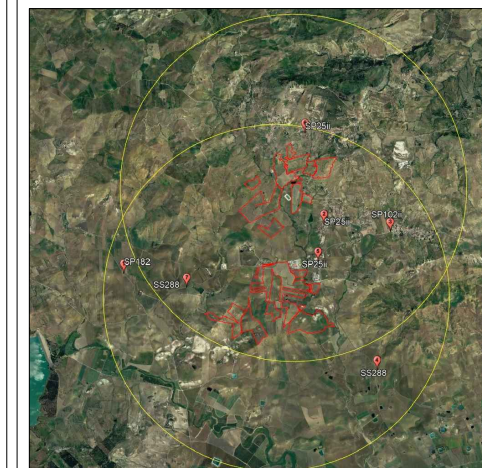

Punto 4- SS288

Vista da SS288

Codice elaborato	Data	Livello progettazione	Emesso	Verificato	Approvato	REV.
41-RMCA-101	APRILE 2024	DEFINITIVO	Arch. C.Bella	Arch. C.Bella	Arch. C.Bella	00

ELABORATO:

CARTA DELL'INTERVISIBILITA'

SCALA: 1:25.000

TAVOLA:5/9

Società Proponente:

Timbri e firme:



BAS
Italy Quattordicesima Srl
BAS ITALY QUATTORDICESIMA S.R.L.
Via dell'Artigianato n.5
20864 Agrate Brianza (MB)
email: basitaly.quattordicesima@legalmail.it

Progettazione:

Timbri e firme:



E-PRIMA
E-PRIMA S.R.L.
Via Manganelli 20/G
95030 Nicolosi (CT)
tel:0959141116 - cell:3339533392
email:info@e-prima.eu

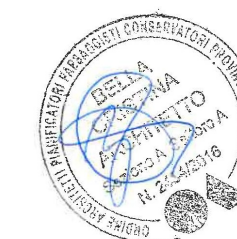

ORIENTAMENTO

SCALA METRICA

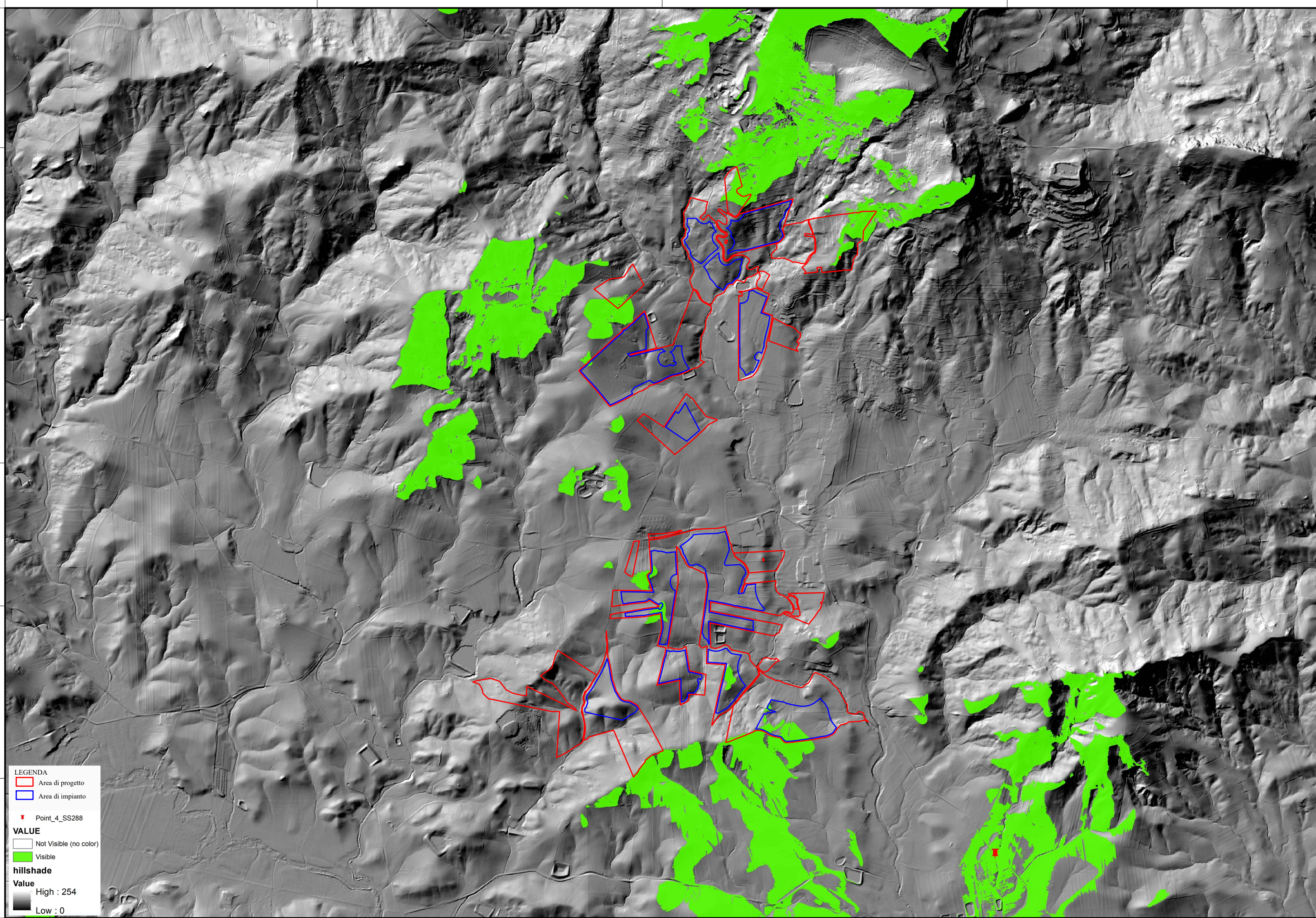
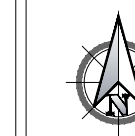

LEGENDA

- Area di progetto
- Area di impianto
- Point_4_SS288

VALUE

- Not Visible (no color)
- Visible

hillshade

Value

- High : 254
- Low : 0



Realizzazione di un impianto agrofotovoltaico denominato "SAN GIUSEPPE", posizionato a terra di potenza di generazione pari a 103,17440 MWp, sito nel Comune di Ramacca (CT) e Castel di Judica (CT)

LEGENDA:

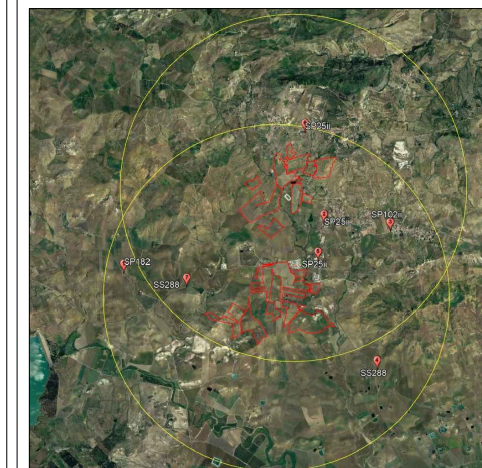

Punto 5- SP25ii

Vista da SP25ii (verso Nord-Ovest)

Codice elaborato	Data	Livello progettazione	Emesso	Verificato	Approvato	REV.
41-RMCA-101	APRILE 2024	DEFINITIVO	Arch. C.Bella	Arch. C.Bella	Arch. C.Bella	00

ELABORATO:

CARTA DELL'INTERVISIBILITA'

SCALA: 1:25.000

TAVOLA:6/9

Società Proponente:

Timbri e firme:



BAS
Italy Quattordicesima Srl
BAS ITALY QUATTORDICESIMA S.R.L.
Via dell'Artigianato n.5
20864 Agrate Brianza (MB)
email: basitaly.quattordicesima@legalmail.it

Progettazione:

Timbri e firme:



E-PRIMA
E-PRIMA S.R.L.
Via Manganelli 20/G
95030 Nicolosi (CT)
tel:0959141116 - cell:3339533392
email:info@e-prima.eu



ORIENTAMENTO

SCALA METRICA

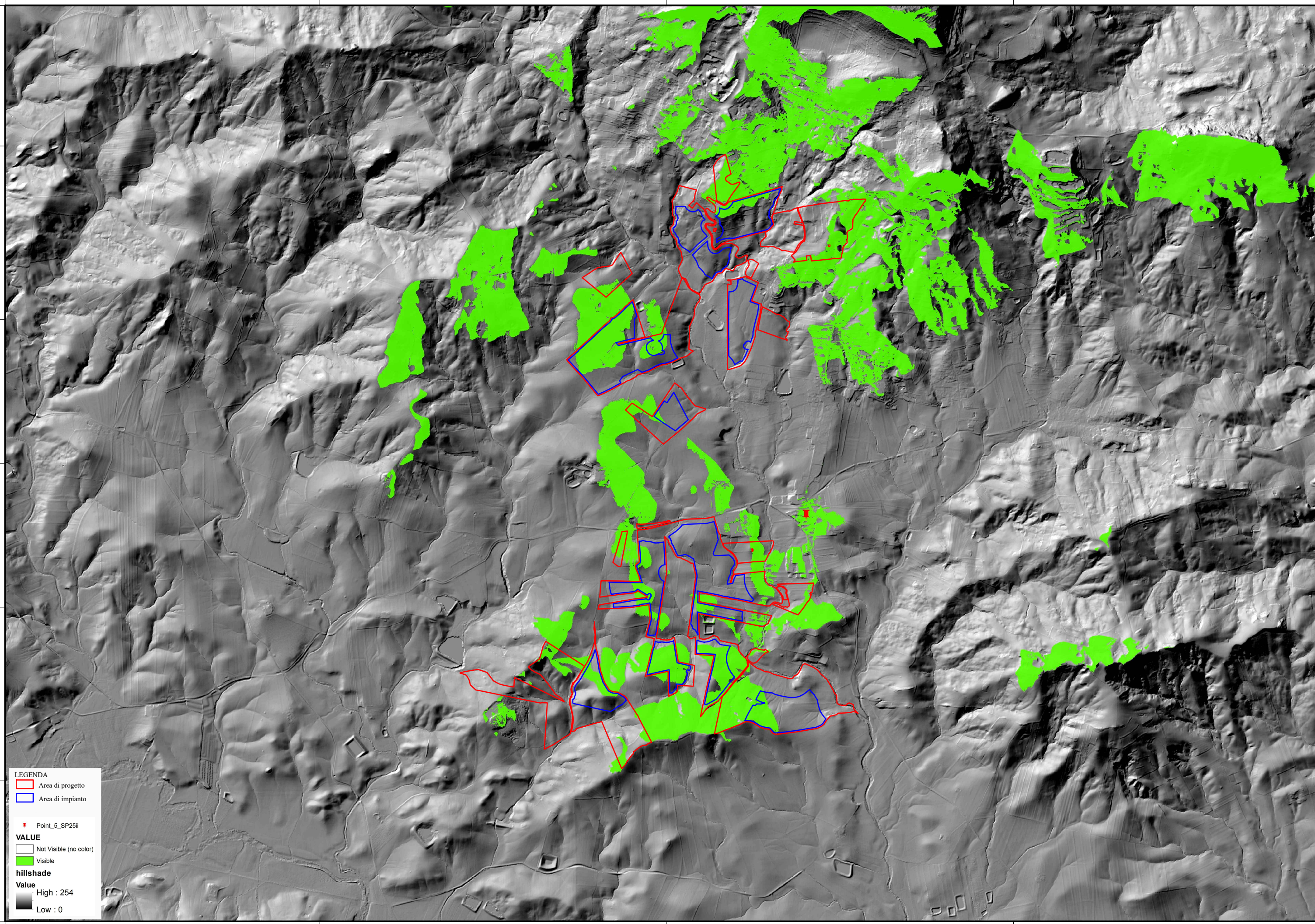

LEGENDA

- Area di progetto
- Area di impianto
- Point_5_SP25ii

VALUE

- Not Visible (no color)
- Visible

hillshade

Value

- High : 254
- Low : 0



Realizzazione di un impianto agrofotovoltaico denominato "SAN GIUSEPPE", posizionato a terra di potenza di generazione pari a 103,17440 MWp, sito nel Comune di Ramacca (CT) e Castel di Judica (CT)

LEGENDA:

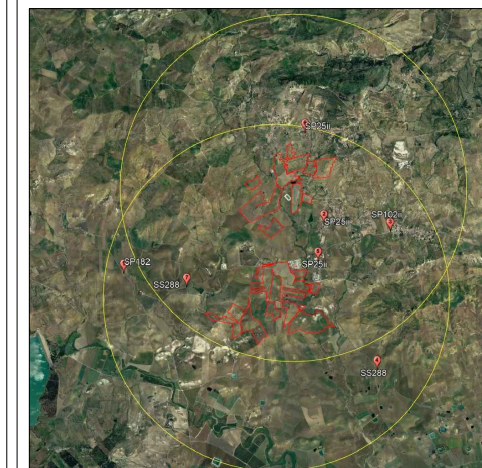

Punto 6 - SP25ii

Vista da SP25ii

Codice elaborato	Data	Livello progettazione	Emesso	Verificato	Approvato	REV.
41-RMCA-101	APRILE 2024	DEFINITIVO	Arch. C.Bella	Arch. C.Bella	Arch. C.Bella	00

ELABORATO:

CARTA DELL'INTERVISIBILITA'

SCALA: 1:25.000

TAVOLA:7/9

Società Proponente:

Timbri e firme:



BAS
Italy Quattordicesima Srl
BAS ITALY QUATTORDICESIMA S.R.L.
Via dell'Artigianato n.5
20864 Agrate Brianza (MB)
email: basitaly.quattordicesima@legalmail.it

Progettazione:

Timbri e firme:



E-PRIMA
E-PRIMA S.R.L.
Via Manganelli 20/G
95030 Nicolosi (CT)
tel:0959141116 - cell:3339533392
email:info@e-prima.eu

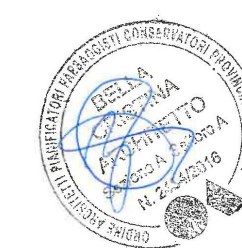

ORIENTAMENTO

SCALA METRICA

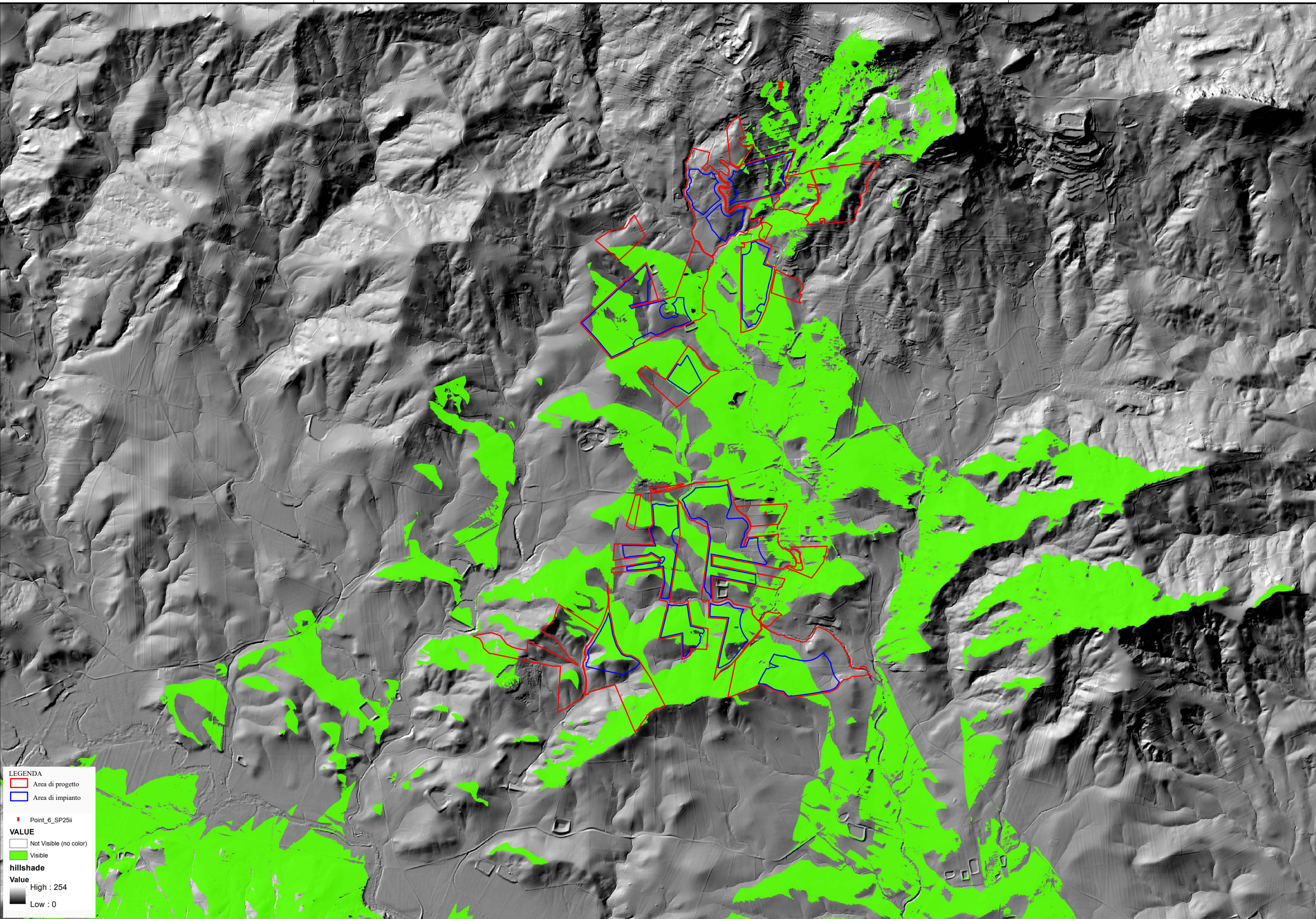

LEGENDA

- Area di progetto
- Area di impianto
- Point_6_SP25ii

VALUE

- Not Visible (no color)
- Visible

hillshade

Value

- High : 254
- Low : 0



Realizzazione di un impianto agrofotovoltaico denominato "SAN GIUSEPPE", posizionato a terra di potenza di generazione pari a 103,17440 MWp, sito nel Comune di Ramacca (CT) e Castel di Judica (CT)

LEGENDA:

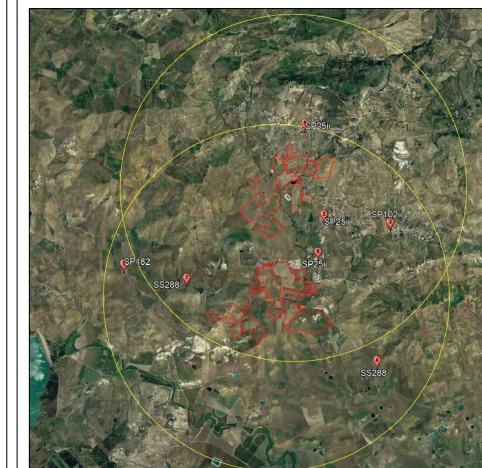

Punto 7 - SS288

Vista da SS288 (verso Nord-Est)

Codice elaborato	Data	Livello progettazione	Emesso	Verificato	Approvato	REV.
41-RMCA-101	APRILE 2024	DEFINITIVO	Arch. C.Bella	Arch. C.Bella	Arch. C.Bella	00

ELABORATO:

CARTA DELL'INTERVISIBILITA'

SCALA: 1:25.000

TAVOLA: 8/9

Società Proponente:

Timbri e firme:



BAS
Italy Quattordicesima Srl
BAS ITALY QUATTORDICESIMA S.R.L.
Via dell'Artigianato n.5
20864 Agrate Brianza (MB)
email: basitaly.quattordicesima@legalmail.it

Progettazione:

Timbri e firme:



E-PRIMA
E-PRIMA S.R.L.
Via Manganelli 20/G
95030 Nicolosi (CT)
tel:0959141116 - cell:3339533392
email:info@e-prima.eu



ORIENTAMENTO

SCALA METRICA

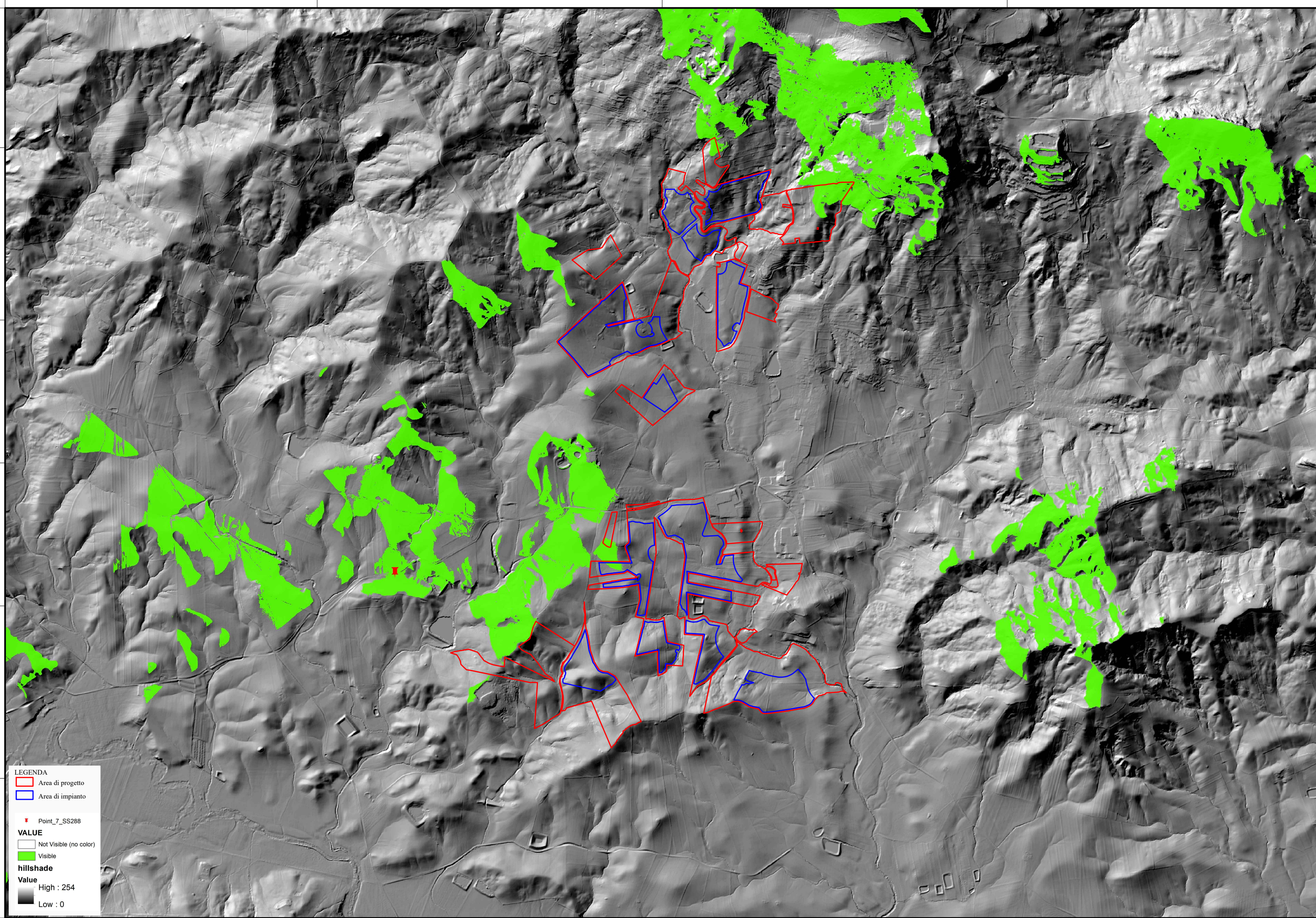
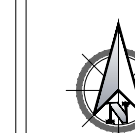

LEGENDA

- Area di progetto
- Area di impianto
- Point_7_SS288
- VALUE
- Not Visible (no color)
- Visible
- hillshade
- Value
- High : 254
- Low : 0



Realizzazione di un impianto agrofotovoltaico denominato "SAN GIUSEPPE", posizionato a terra di potenza di generazione pari a 103,17440 MWp, sito nel Comune di Ramacca (CT) e Castel di Judica (CT)

LEGENDA:

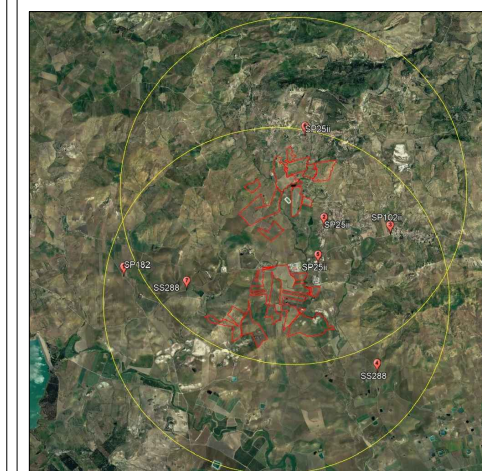

Punto 7 - SS288

Vista da SS288 (verso Sud-Est)

Codice elaborato	Data	Livello progettazione	Emesso	Verificato	Approvato	REV.
41-RMCA-101	APRILE 2024	DEFINITIVO	Arch. C.Bella	Arch. C.Bella	Arch. C.Bella	00

ELABORATO:

CARTA DELL'INTERVISIBILITA'

SCALA: 1:25.000

TAVOLA:9/9

Società Proponente:

Timbri e firme:



BAS
Italy Quattordicesima Srl
BAS ITALY QUATTORDICESIMA S.R.L.
Via dell'Artigianato n.5
20864 Agrate Brianza (MB)
email: basitaly.quattordicesima@legalmail.it

Progettazione:

Timbri e firme:



E-PRIMA
E-PRIMA S.R.L.
Via Manganelli 20/G
95030 Nicolosi (CT)
tel:0959141116 - cell:3339533392
email:info@e-prima.eu

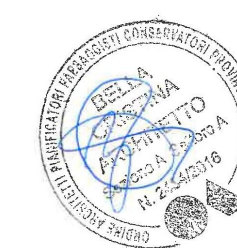

ORIENTAMENTO

SCALA METRICA

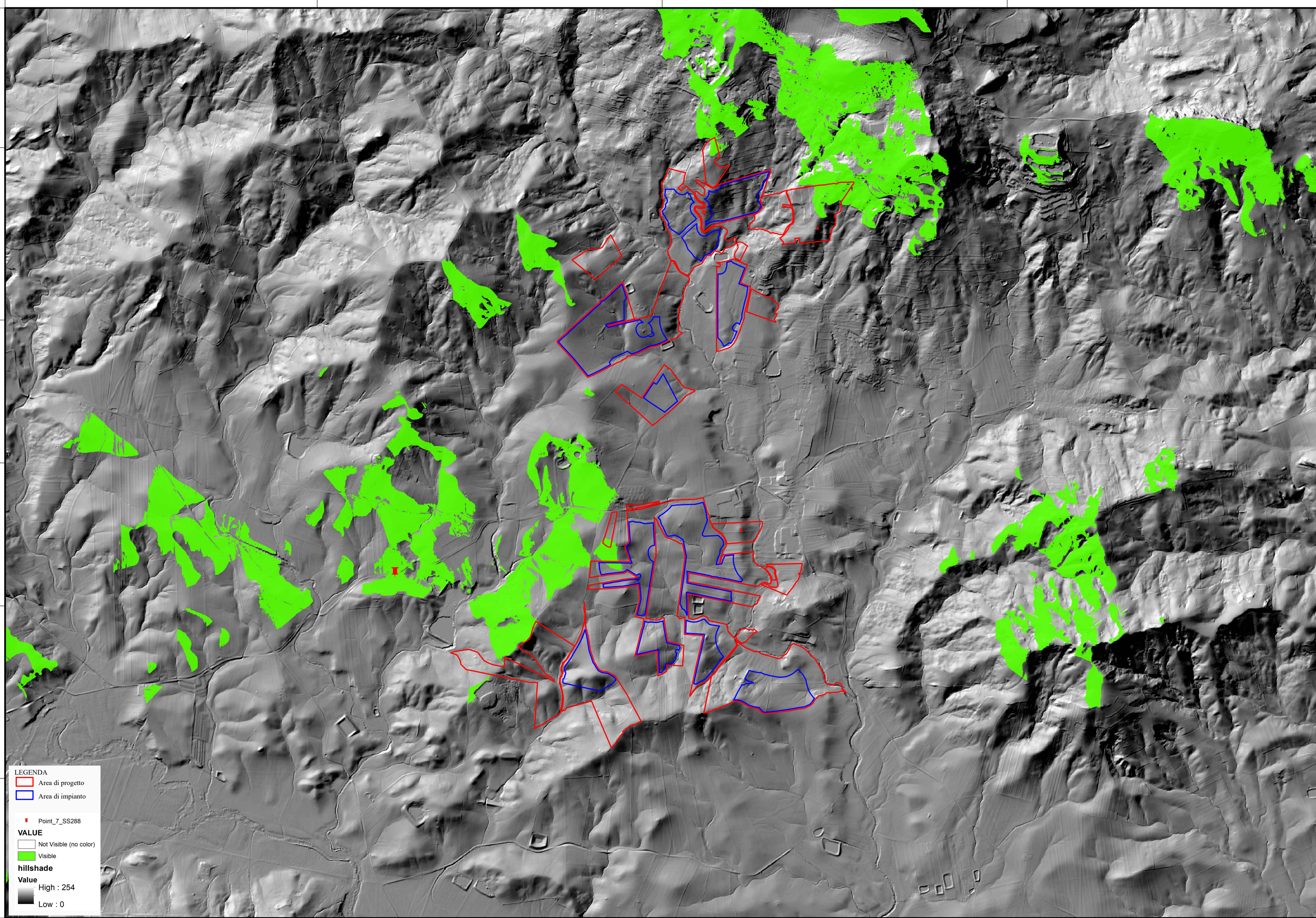

LEGENDA

- Area di progetto
- Area di impianto
- Point_7_SS288
- VALUE**
- Not Visible (no color)
- Visible
- hillshade**
- Value**
- High : 254
- Low : 0