1 QTR - RETE ECOLOGICA

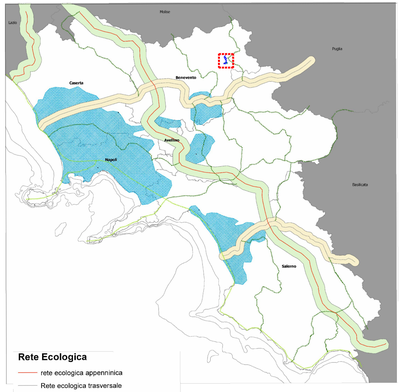

L'area di intervento non interferisce con gli elementi della rete ecologica

AREE PROTETTE E SITI "UNESCO " PATRIMONIO DELL'UMANITA'

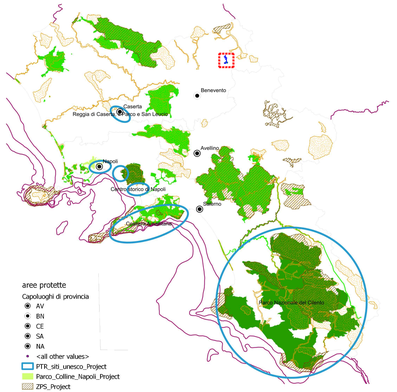

L'area di intervento non ricade all'interno di siti Unesco, Parchi Nazionali, Regionali e riserve naturali; non interessano Zone di Protezione Speciale (ZPS) e Siti di Importanza Comunitaria (SIC).

3° QTR - SISTEMI TERRITORIALI DI SVILUPPO

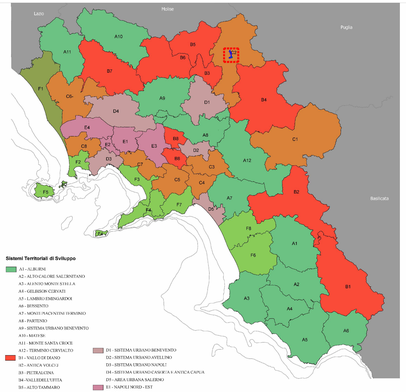

L'area di intervento ricade all'interno del Sistema Territoriale di Sviluppo C2 - Fortore.

3° QTR - SISTEMI TERRITORIALI DI SVILUPPO: DOMINANTI

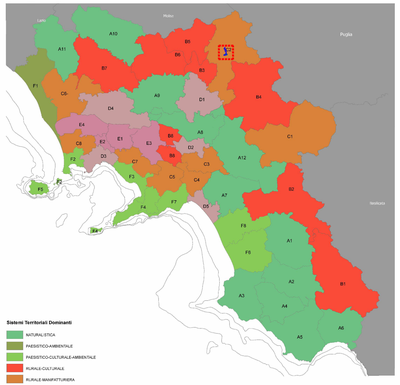

L'area di intervento ricade all'interno del Sistema Territoriale di Sviluppo C2 a dominante "Rurale - Manifatturiera"

VISIONING PREFERITA

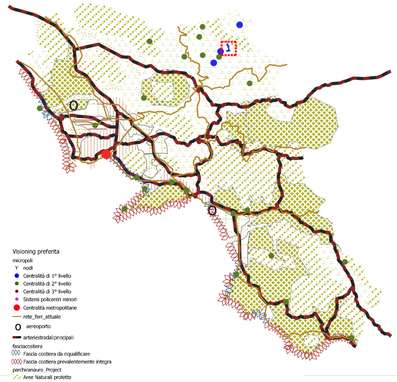

L'area di intervento ricade nelle "Aree a vocazione agricola in cui vanno incentivate le tecniche ecocompatibili".

Firmato digitalmente da:
NALIN PIERLUIGI
Data: 22/04/2024 15:47:50

VISIONING TENDENZIALE

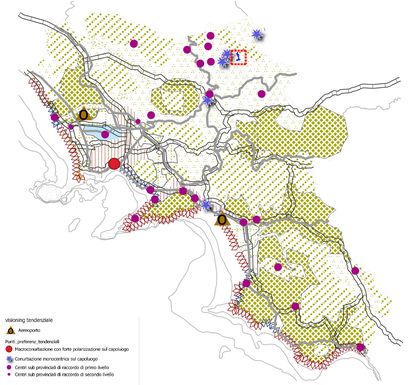

L'intervento ricade nelle "Aree vallive irrigue con tendenza a specializzazione produttiva".

RISORSE NATURALISTICHE E AGROFORESTALI

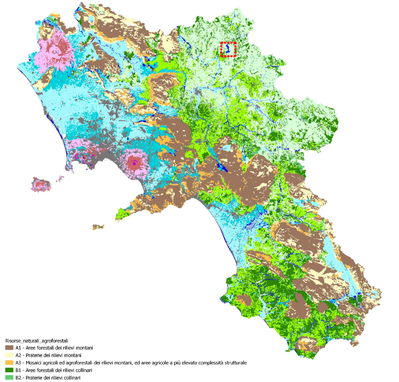

L'area di intervento ricade nella categoria "B3 - Aree agricole dei rilievi collinari"

SISTEMI DEL TERRITORIO RURALE E APERTO

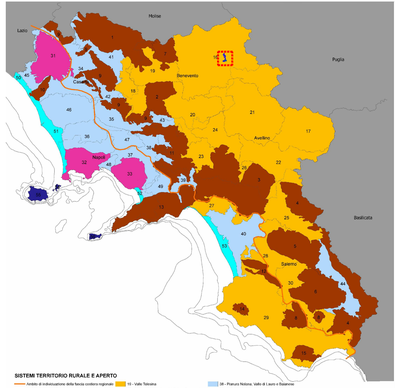

L'area di intervento ricade principalmente nel Sistema del Territorio Rurale e Aperto "16 - Colline dell'Alto Tammaro e Fortore"

CARTA DELLE STRUTTURE STORICHE-ARCHEOLOGICHE DEL PASSATO

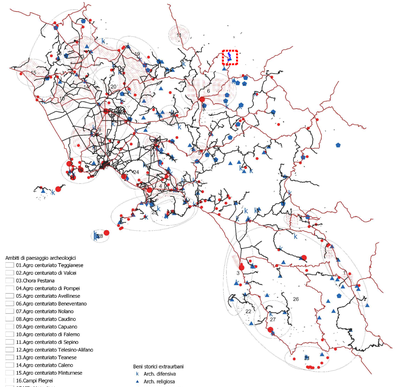

L'area di intervento non interferisce con le strutture storiche - archeologiche del passato.

SCHEMA DI ARTICOLAZIONE DEI PAESAGGI DELLA CAMPANIA

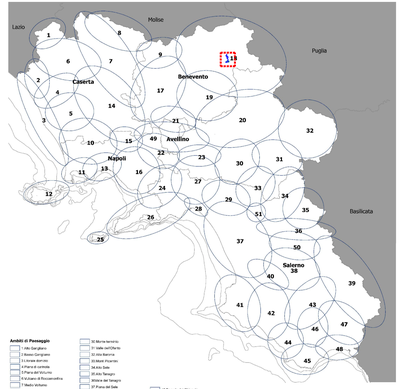

L'area di intervento ricade nell'Ambito di Paesaggio "18 - Fortore e Tammaro".

Regione Campania
Provincia di Benevento
Comuni di San Giorgio La Molara e Molinara

Impianto di produzione di energia elettrica da fonte Eolica e relative opere di connessione potenza complessiva pari a 48 MW
Impianto Eolico *"San Giorgio La Molara e Molinara"*

Titolo
SCREENING DEI VINCOLI - P.T.R.

Scala	Formato Stampa	Numero documento					
-	A1	Commessa	Fase	Tipo doc.	Progr. doc.		Rev.
	Foglio 1 di 1	2 1 3 5 0 1	D	D	0 1 2 5		0 2

Proponente
Edison Rinnovabili Spa
Foro Buonaparte, 31
20121 MILANO
Tel. +39 02 6222 1
PEC: rinnovabili@pec.edison.it

PROGETTO DEFINITIVO

Progettazione
GEKO S.p.A.
Energia & Ambiente
Via Flaviano, 3 - 00138 Roma (RM)
Tel. 06.88883910 / Fax 06.45804740
E-Mail: geksya@pec.geksya.it
Progetto Energia s.r.l.
Via Cardito, 222 - 83027 Aiello Irpino (AV)
Tel. 0825.531113
E-Mail: info@progettoenergia.biz
Progettista

Rev.	Data	Descrizione revisione	Redatto	Controllato	Approvato
00	29.03.2021	EMISSIONE	A. FIORENTINO, S.P. IACOVELLO	A. CATALDO	M. LO RUSSO
01	20.05.2021	EMISSIONE PER AUTORIZZAZIONE	A. FIORENTINO, S.P. IACOVELLO	A. CATALDO	M. LO RUSSO
02	26.03.2024	AGGIORNAMENTO LAYOUT	A. FIORENTINO, S.P. IACOVELLO	A. CATALDO	M. LO RUSSO

Sul presente elaborato sussiste il DIRITTO di PROPRIETA'. Qualsiasi utilizzo non preventivamente autorizzato sarà perseguito ai sensi della normativa vigente.

Mod. PE – AI+