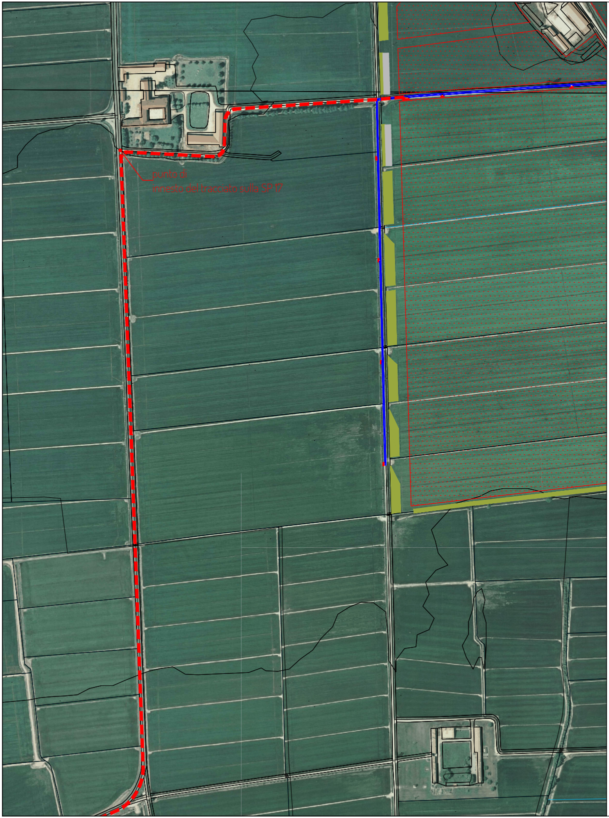
punto di
innesto del tracciato sulla SP 17

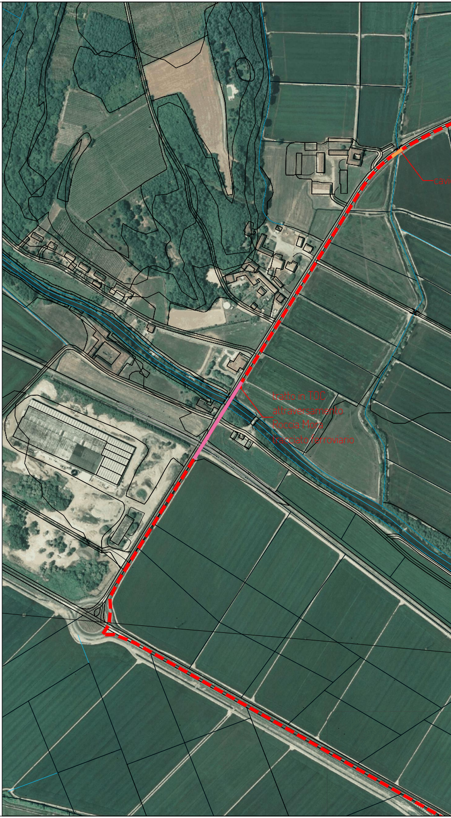
tratto in TOC
attraversamento
Roccia Mora
tracciato ferroviario
cavi

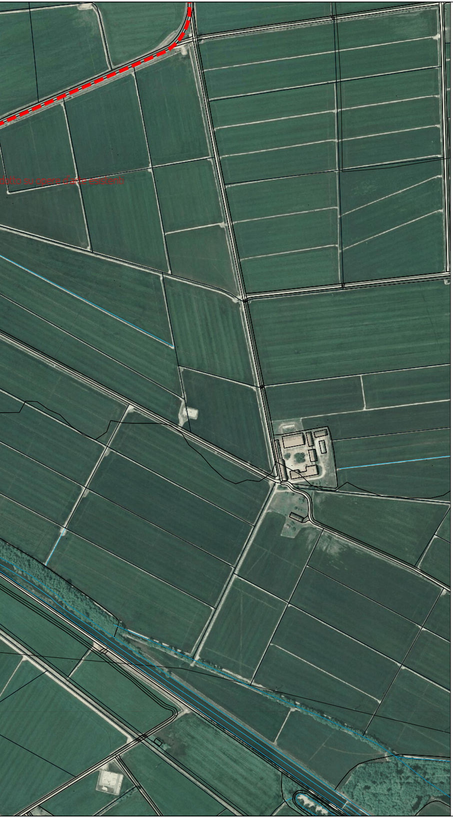
dotto su opere d'arte esistenti

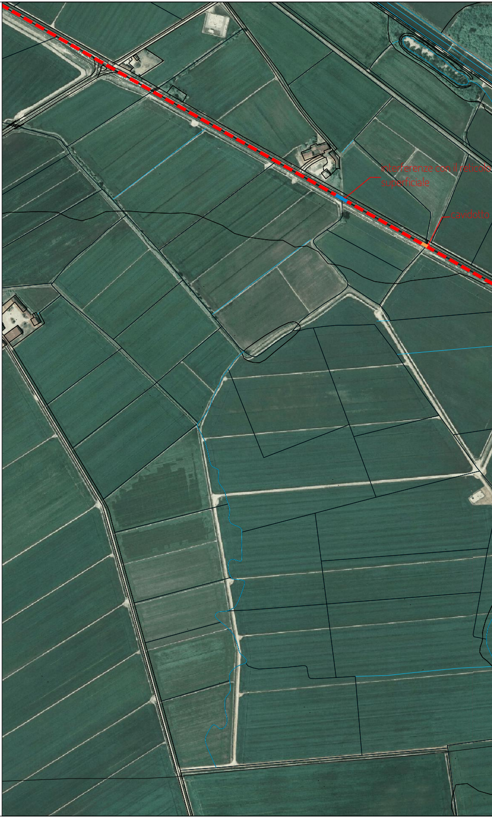
interferenze con il reticolo
superficiale
cavidotto

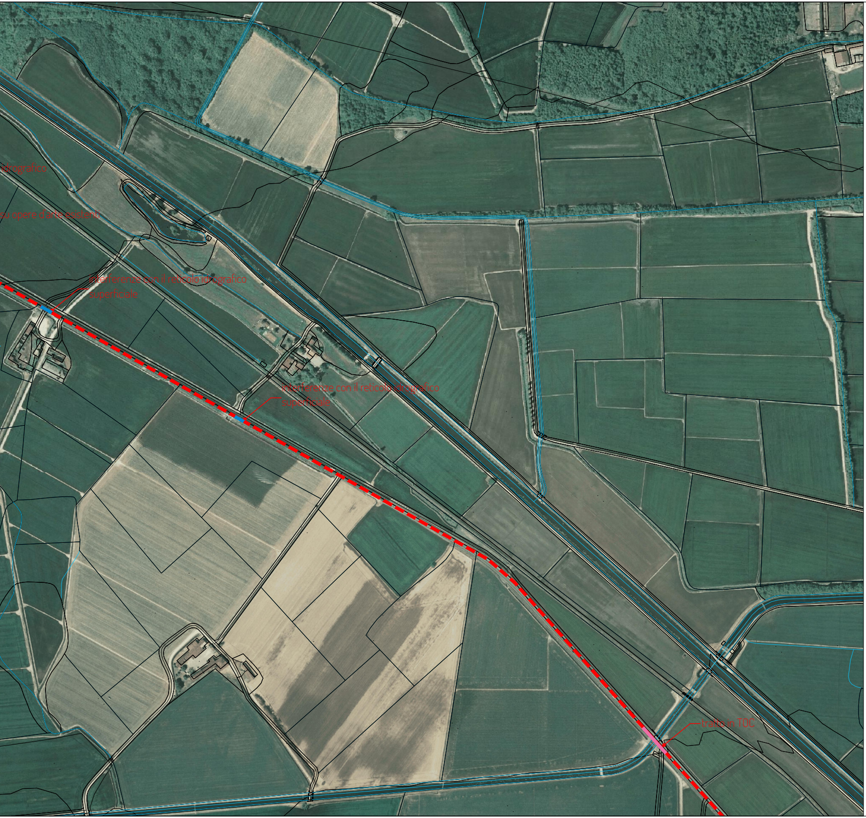
idrografico
su opere d'arte esistenti
interferenze con il reticolo idrografico superficiale
interferenze con il reticolo idrografico superficiale
tratto in TOC

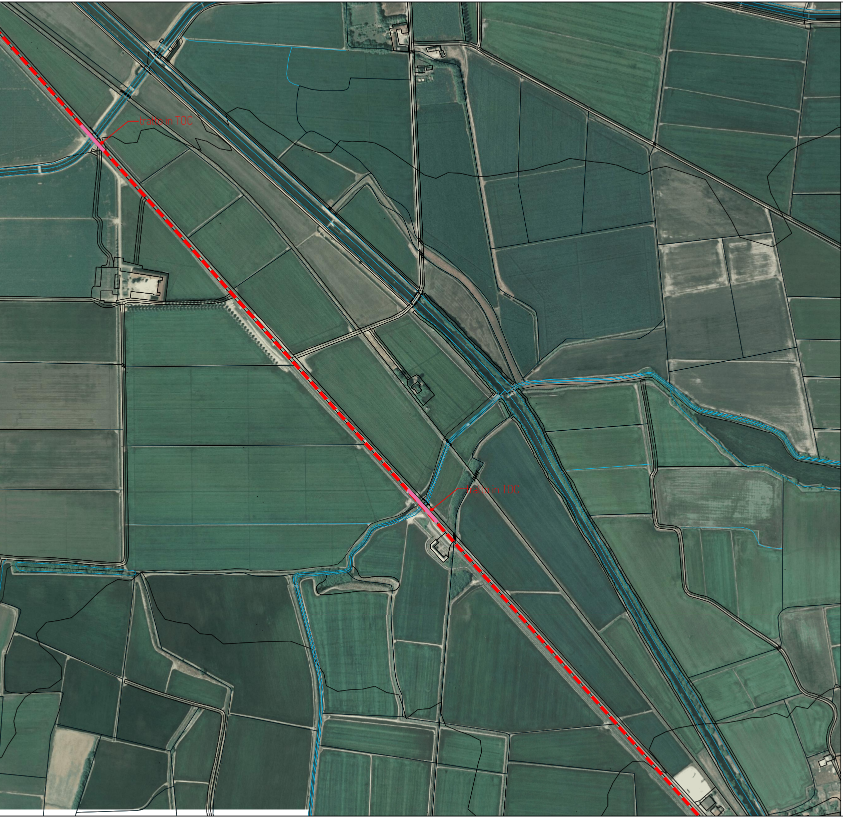
tratto in TOC
tratto in TOC

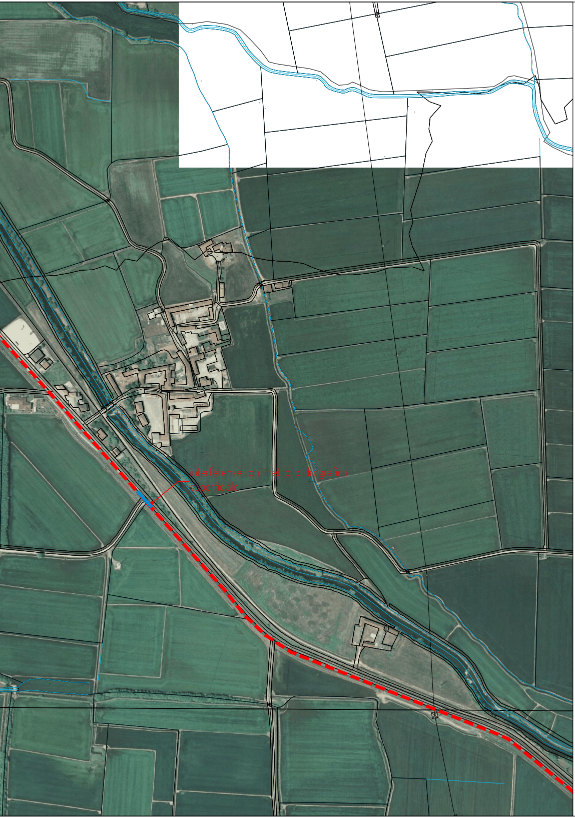
interferenze con il reticolo idrografico superficiale

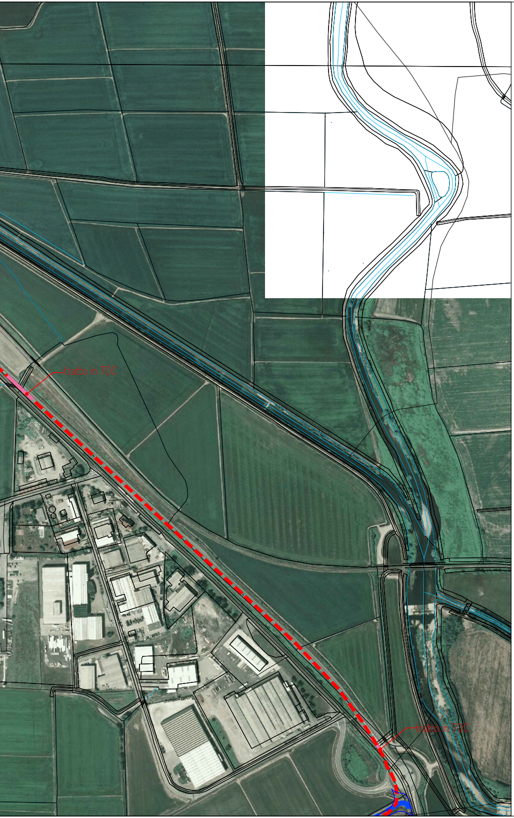
tratto in TOC
tratto in TOC

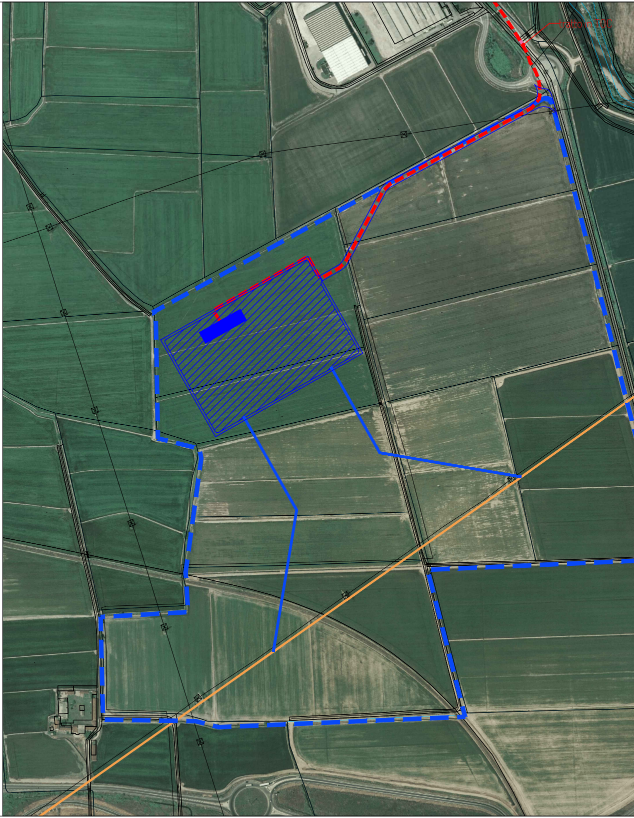
tratto in TOC

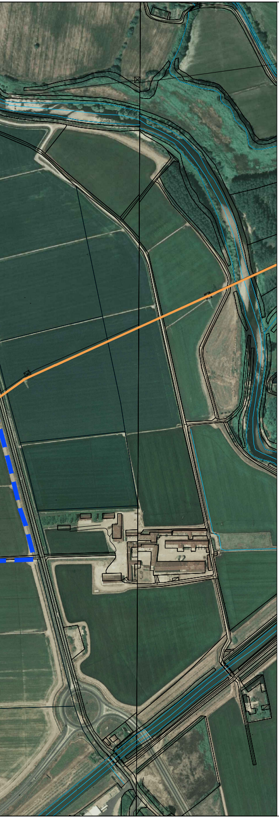

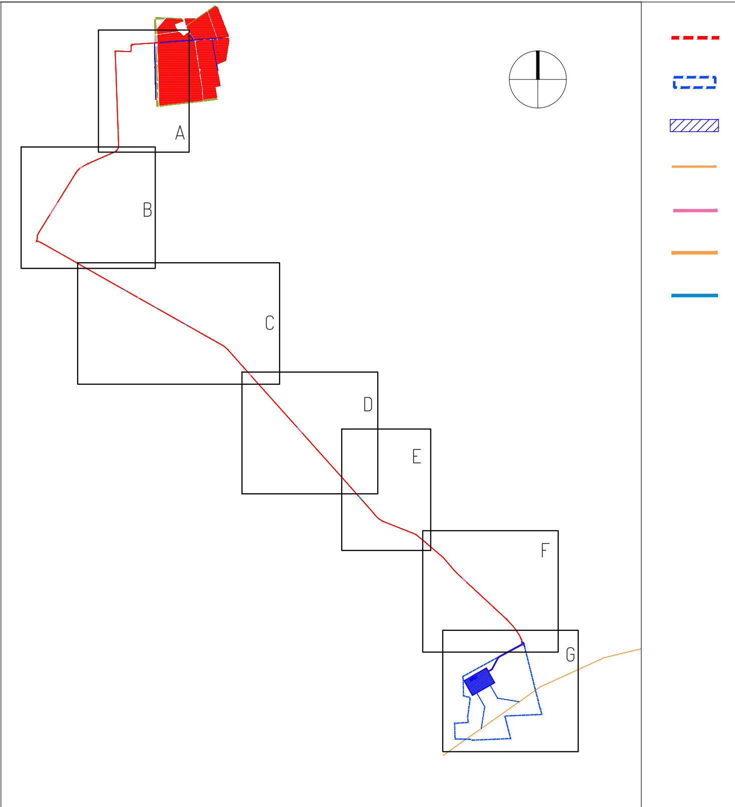

Firmato digitalmente da:
Paccapelo Fabio
Firmato il 30/04/2024 14:58
Seriale Certificato: 1630330
Valido dal 18/07/2022 al 18/07/2025
InfoCamere Qualified Electronic Signature CA

Cavidotto di vettoriamento

Aree interessate dalla nuova Stazione Elettrica Terna e dalle opere connesse

Nuova Stazione Elettrica 36/380 kV

Linea elettrica 380 kV Turbigo ST Rondissone

Tratti in TOC Trivellazione Orizzontale Controllata

Cavidotto su opere d'arte esistenti

interferenze con il reticolo idrografico minore

PROGETTO PER LA REALIZZAZIONE DI UN NUOVO IMPIANTO AGRIVOLTAICO
LOCALITA' CASCINA POMPOGNO
COMUNI DI BARENGO E BRIONA NELLA PROVINCIA DI NOVARA
E DELLE RELATIVE OPERE DI CONNESSIONE ALLA RTN
DENOMINAZIONE IMPIANTO - PVA001 CAMERONA
POTENZA NOMINALE - 43.1 MW

PROGETTO DEFINITIVO - SIA

PROGETTAZIONE E SIA

HOPE engineering
ing. Fabio PACCAPELO
ing. Andrea ANGELINI
arch. Gaetano FORNARELLI
arch. Andrea GIUFFRIDA
ing. Francesca SACCAROLA

PROGETTAZIONE DEGLI IMPIANTI ELETTRICI

ing. Roberto DI MONTE

AGRONOMIA E STUDI COLUTRALI

dott. agr. Mauro CERFEDA
dott. agr. Davide CERFEDA
dott. agr. Marco MASCIADA

STUDI SPECIALISTICI E AMBIENTALI

Ambiente & Paesaggio
dott. agr. Ivo RABBOGLIATTI
dott. agr. Fabrizio BREGANNI
dott.ssa Valeria GOSMAR
dott. geol. Palo MILLEMACI

ARCHEOLOGIA

dott.ssa Elena POLETTI

COLLABORAZIONE SCIENTIFICA

UNIVERSITÀ CATTOLICA DEL SACRO CUORE
DIPARTIMENTO DI SCIENZE DELLE PRODUZIONI VEGETALI SOSTENIBILI
prof. Stefano AMADUCCI

PD.EG.PTO IMPIANTO DI RETE OPERE UTENTE

PTO.1.1 Impianto Utenza per la Connessione Inquadramento generale su ORTOFOTO e CTR

Scala **1:5.000**

REV.	DATA	DESCRIZIONE
	06-23	prima emissione
	03-24	Integrazioni MASE 2023-0144625