

LEGENDA

PARCO EOLICO

- AEROGENERATORE
- WTG X ID della WTG
- PIAZZOLA DEFINITIVA
- PIAZZOLA DI CANTIERE
- AREE TEMPORANEE DI CANTIERE DA RIPRISTINARE
- SE TERNA
- AREA DI CONSEGNA E STORAGE
- STRADE DI CANTIERE
- STRADE DI ESERCIZIO
- CAVIDOTTO
- CONFINI COMUNALI

BENI PAESAGGISTICI PROVINCIA DI TRAPANI AMBITI 2-3

- paesaggi locali (0)
- Vincoli Archeologici art.10 D.lgs. 42/04 (1)
- aree di interesse archeologico - art.142, lett. m, D.lgs.42/04 (2)
- zone umide - art.142, lett. i, D.lgs.42/04 (3)
- aree riserve regionali - art.142, lett. f, D.lgs.42/04 (4)
- aree costa 300m.- art.142, lett.a, D.lgs. 42/04 (5)
- aree laghi 300m.- art.142, lett. b, D.lgs. 42/04 (6)
- aree fiumi 150m.- art.142, lett. c, D.lgs.42/04 (7)
- aree boscate - art.142, lett. g, D.lgs.42/04 (8)
- aree tutelate - art.136, D.lgs.42/04 (9)
- aree tutelate - art.134, lett. c, D.lgs. 42/04 (10)

QUADRO DI UNIONE

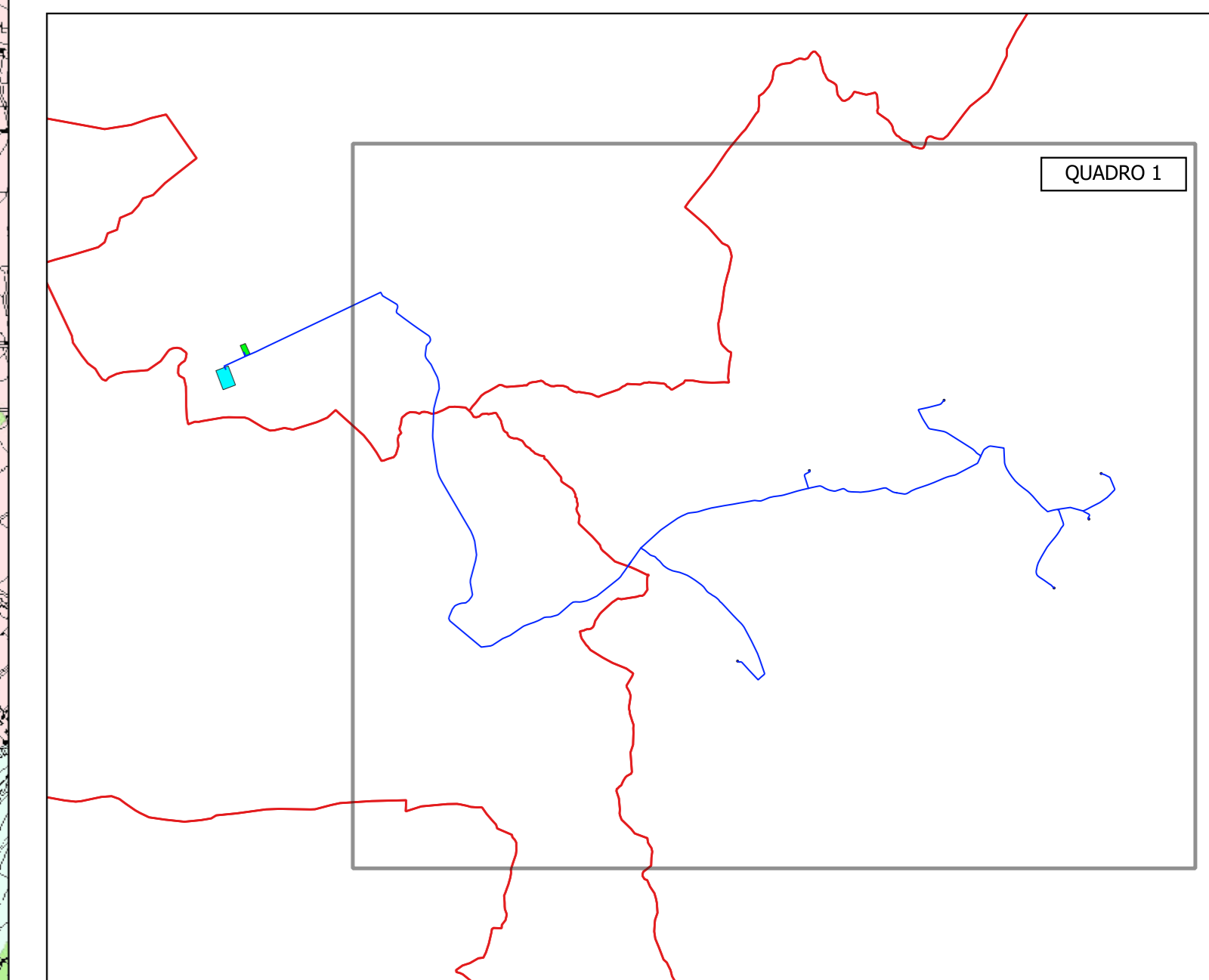

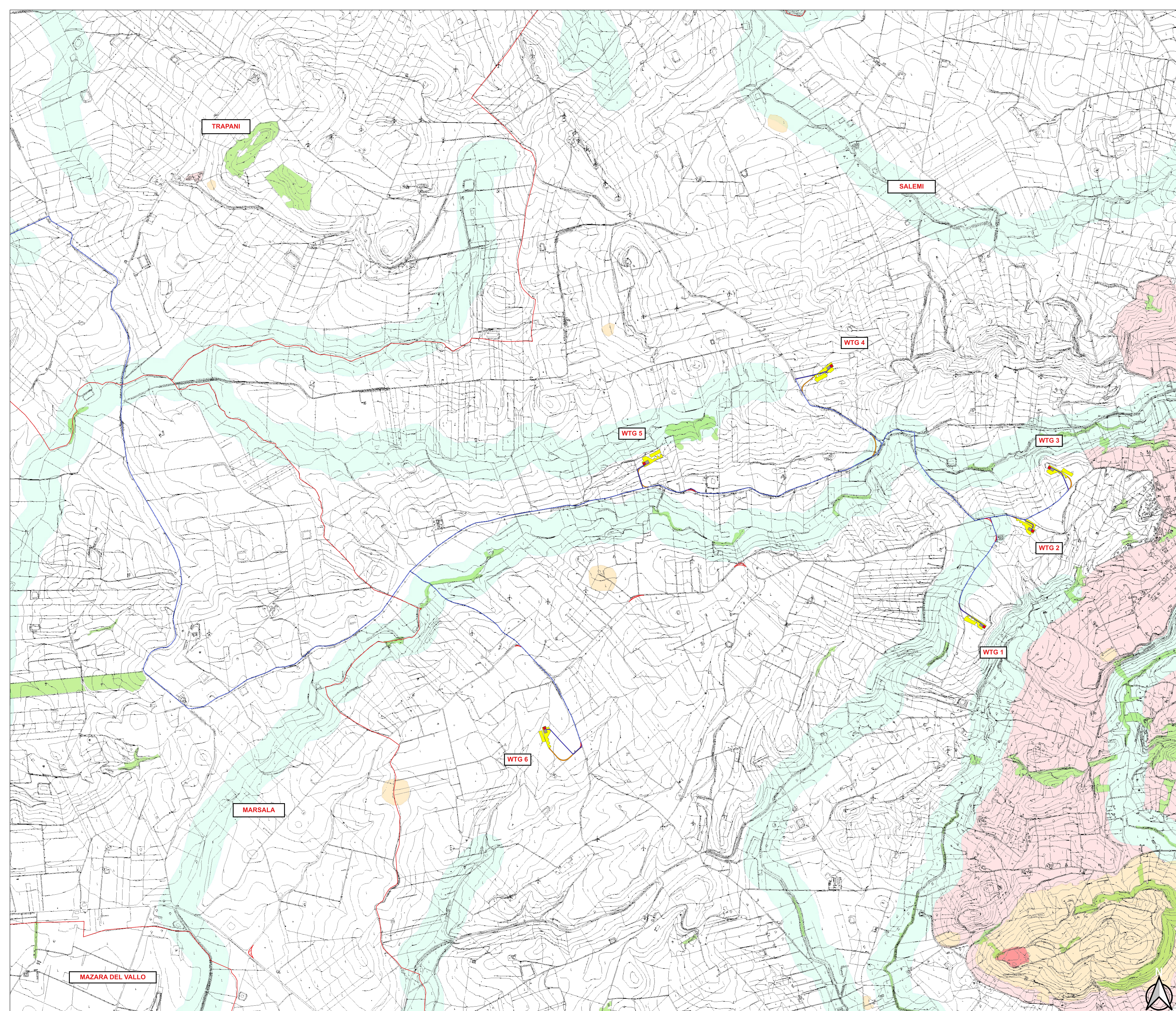
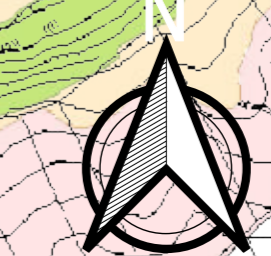

REGIONE SICILIA
PROVINCIA DI TRAPANI
COMUNI DI SALEMI - MARSALA E TRAPANI

IL COMMITTENTE:				NP Sicilia 2 S.r.l. Via Galleria Passarella, 2 20122 MILANO P.IVA - C.F. 12844470968	
IL PROGETTISTA:				Dott. Ing. Vittorio Maria Randazzo Dott. Ing. Vincenzo Di Marco 	
TITOLO DEL PROGETTO: PARCO EOLICO "CELISO-PESCES" POTENZA NOMINALE 39,6 MW					
ELABORATO:			CODICE ELABORATO:		
PROGETTO DEFINITIVO			NPS2_SAL_F01A_EPD		
TITOLO ELABORATO:					
INQUADRAMENTO DI DETTAGLIO SU PIANO PAESAGGISTICO PROVINCIA DI TRAPANI AMBITI 2-3 - BENI PAESAGGISTICI QUADRO 1					
FOGLIO:	1	SCALA:	1:10.000	FORMATO:	A0
Rev.	Data	Descrizione Revisione	Redatto	Controllato	Approvato
0	17/04/2024		C.L.	V.D.	V.R.



PARCO EOLICO

-  AEROGENERATORE
-  ID della WTG
-  PIAZZOLA DEFINITIVA
-  PIAZZOLA DI CANTIERE
-  AREE TEMPORANEE DI CANTIERE DA RIPRISTINARE
-  SE TERNA
-  AREA DI CONSEGNA E STORAGE
-  STRADE DI CANTIERE
-  STRADE DI ESERCIZIO
-  CAVIDOTTO
-  CONFINI COMUNALI

BENI PAESAGGISTICI PROVINCIA DI TRAPANI AMBITI 2-3

- paesaggi locali (0)
- Vincoli Archeologici art.10 D.lgs. 42/04 (1)
- aree di interesse archeologico - art.142, lett. m, D.lgs.42/04 (2)
- zone umide - art.142, lett. i, D.lgs.42/04 (3)
- aree riserve regionali - art.142, lett. f, D.lgs.42/04 (4)
- aree costa 300m.- art.142, lett.a, D.lgs. 42/04 (5)
- aree laghi 300m.- art.142, lett. b, D.lgs. 42/04 (6)
- aree fiumi 150m.- art.142, lett. c, D.lgs.42/04 (7)
- aree boscate - art.142, lett. g, D.lgs.42/04 (8)
- aree tutelate - art.136, D.lgs.42/04 (9)
- aree tutelate - art.134, lett. c, D.lgs. 42/04 (10)

QUADRO DI UNIONE

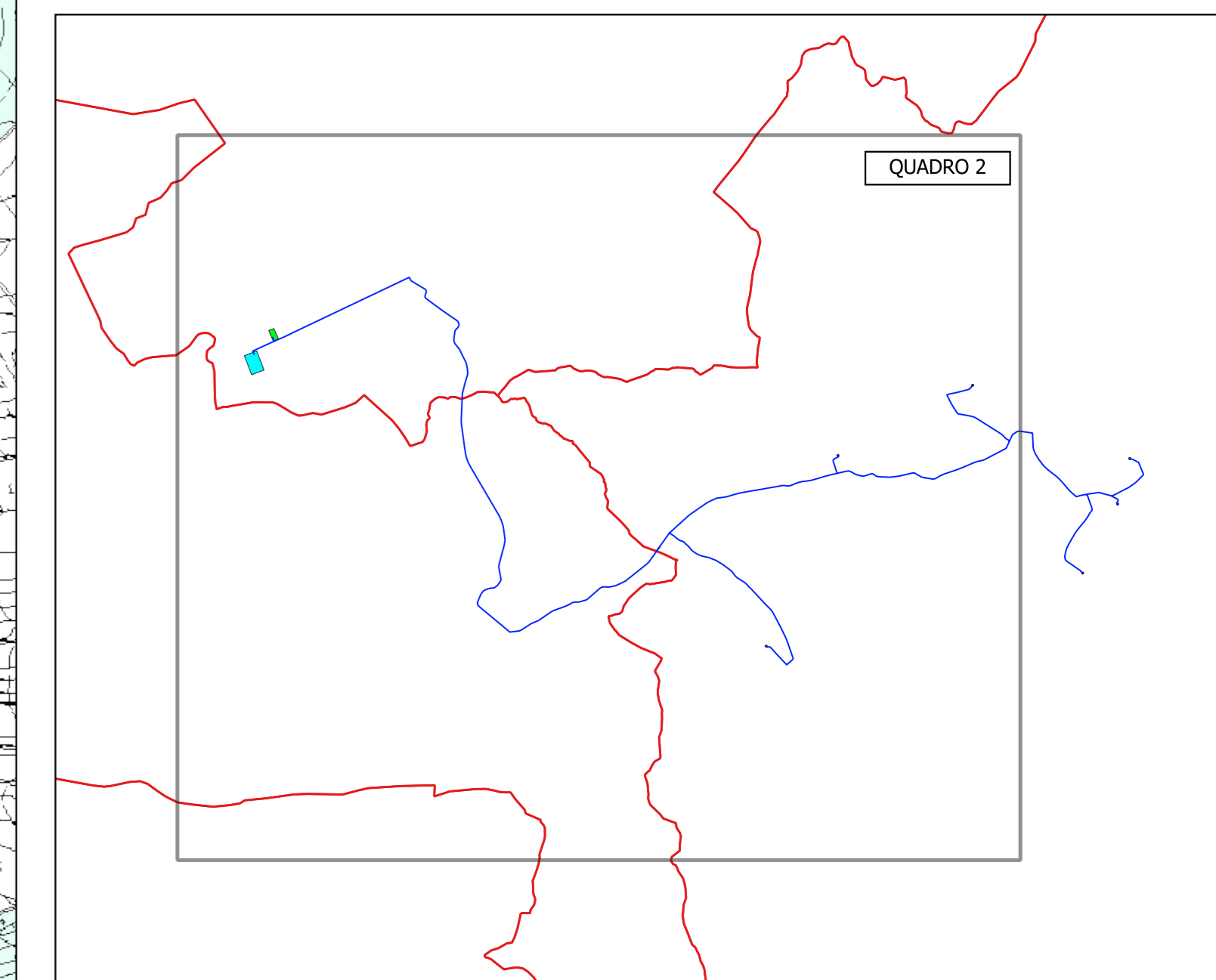

REGIONE SICILIA
PROVINCIA DI TRAPANI
COMUNI DI SALEMI - MARSALA E TRAPANI

IL COMMITTENTE:				NP Sicilia 2 S.r.l. Via Galleria Passarella, 2 20122 MILANO P.IVA - C.F. 12844470968	
IL PROGETTISTA:		 		Dott. Ing. Vittorio Maria Randazzo  Dott. Ing. Vincenzo Di Marco 	
TITOLO DEL PROGETTO:					
PARCO EOLICO "CELISO-PESCES" POTENZA NOMINALE 39,6 MW					
ELABORATO:				CODICE ELABORATO:	
PROGETTO DEFINITIVO				NPS2_SAL_F01A_EPD	
TITOLO ELABORATO:					
INQUADRAMENTO DI DETTAGLIO SU PIANO PAESAGGISTICO PROVINCIA DI TRAPANI AMBITI 2-3 - BENI PAESAGGISTICI QUADRO 2					
FOGLIO:	2	SCALA:	1:10.000	FORMATO:	A0
Rev.	Data	Descrizione Revisione	Redatto	Controllato	Approvato
0	17/04/2024		C.L.	V.D.	V.R.

