

LEGENDA

PARCO EOLICO

- AEROGENERATORE
- WTG X ID della WTG
- PIAZZOLA DEFINITIVA
- PIAZZOLA DI CANTIERE
- AREE TEMPORANEE DI CANTIERE DA RIPRISTINARE
- SE RTN PARTANNA
- AREA DI CONSEGNA E STORAGE
- STRADE DI CANTIERE
- STRADE DI ESERCIZIO
- CAVIDOTTO
- CONFINI COMUNALI

PARCHI E RISERVE NATURALI

Parchi (1)

- Zona A
- Zona B
- Zona C
- Zona D

Parco Sicani (2)

- Zona A
- Zona B
- Zona D

Riserve (3)

- R.N.I., A
- R.N.I., B
- R.N.I., B1
- R.N.O., A
- R.N.O., A marina
- R.N.O., B
- R.N.O., B1
- R.N.O., B2
- R.N.O.
- R.N.O./R.N.I., A
- R.N.O./R.N.I., B
- R.N.S., A
- R.N.S., B
- R.N.S.

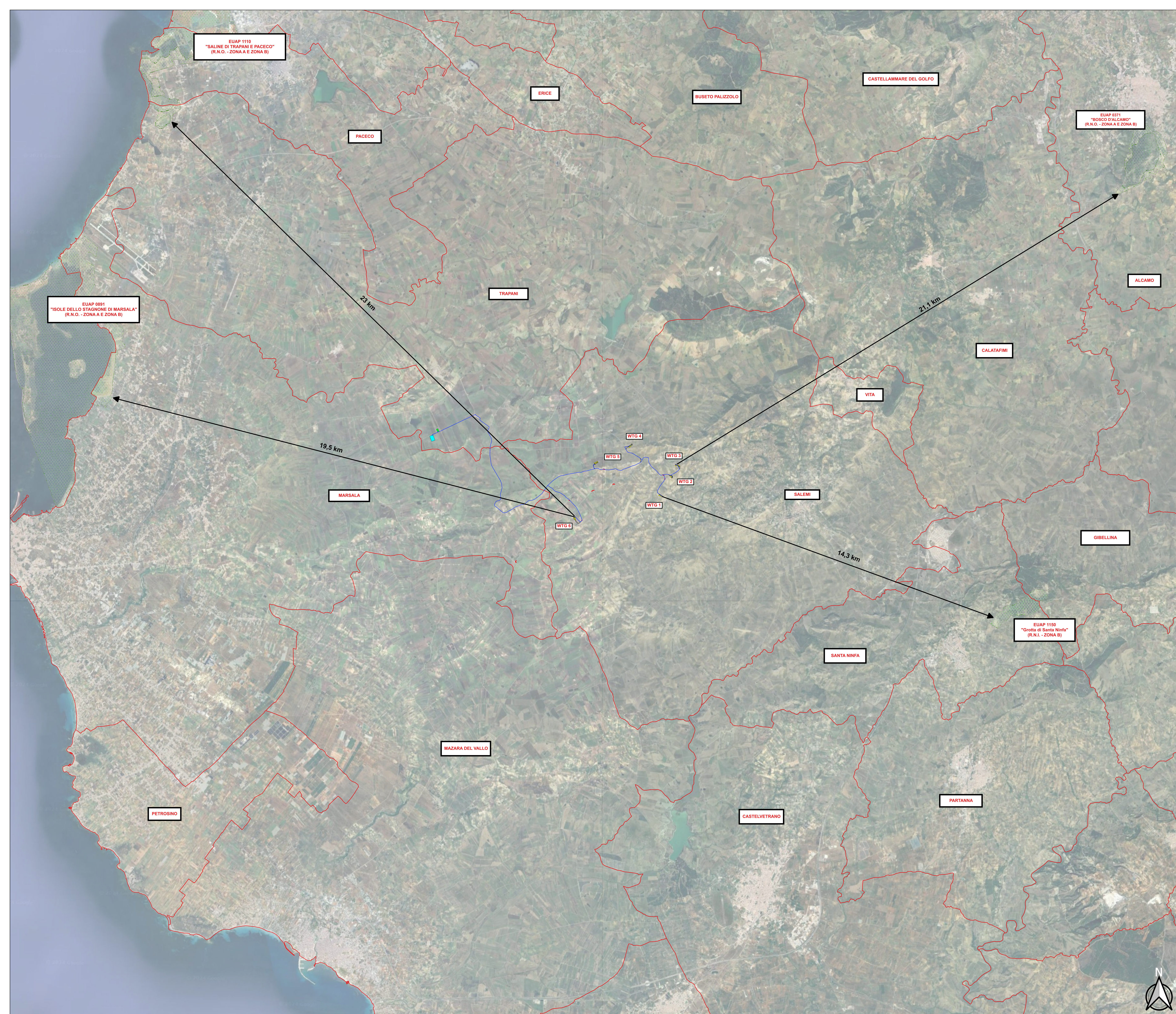

REGIONE SICILIA
PROVINCIA DI TRAPANI
COMUNI DI SALEMI - MARSALA E TRAPANI

<p>IL COMMITTENTE:</p> <div style="text-align: center;">NP Sicilia 2</div>	<p>NP Sicilia 2 S.r.l. Via Galleria Passarella, 2 20122 MILANO P.IVA - C.F. 12844470968</p>				
<p>IL PROGETTISTA:</p> <div style="display: flex; justify-content: space-around;"> </div>	<p>Dott. Ing. Vittorio Maria Randazzo Dott. Ing. Vincenzo Di Marco </p>				
<p>TITOLO DEL PROGETTO:</p> <p>PARCO EOLICO "CELSE - PESCES" POTENZA NOMINALE 39,6 MW</p>					
<p>ELABORATO:</p> <p style="text-align: center;">PROGETTO DEFINITIVO</p>	<p>CODICE ELABORATO:</p> <p style="text-align: center;">NPS2_SAL_F06_EPD</p>				
<p>TITOLO ELABORATO:</p> <p>INQUADRAMENTO SU PARCHI E RISERVE NATURALI</p>					
<p>FOGLIO: 1 SCALA: 1:50.000 FORMATO: A0</p>					
Rev.	Data	Descrizione Revisione	Redatto	Controllato	Approvato
0	18/04/2024		C.L.	V.D.	V.R.