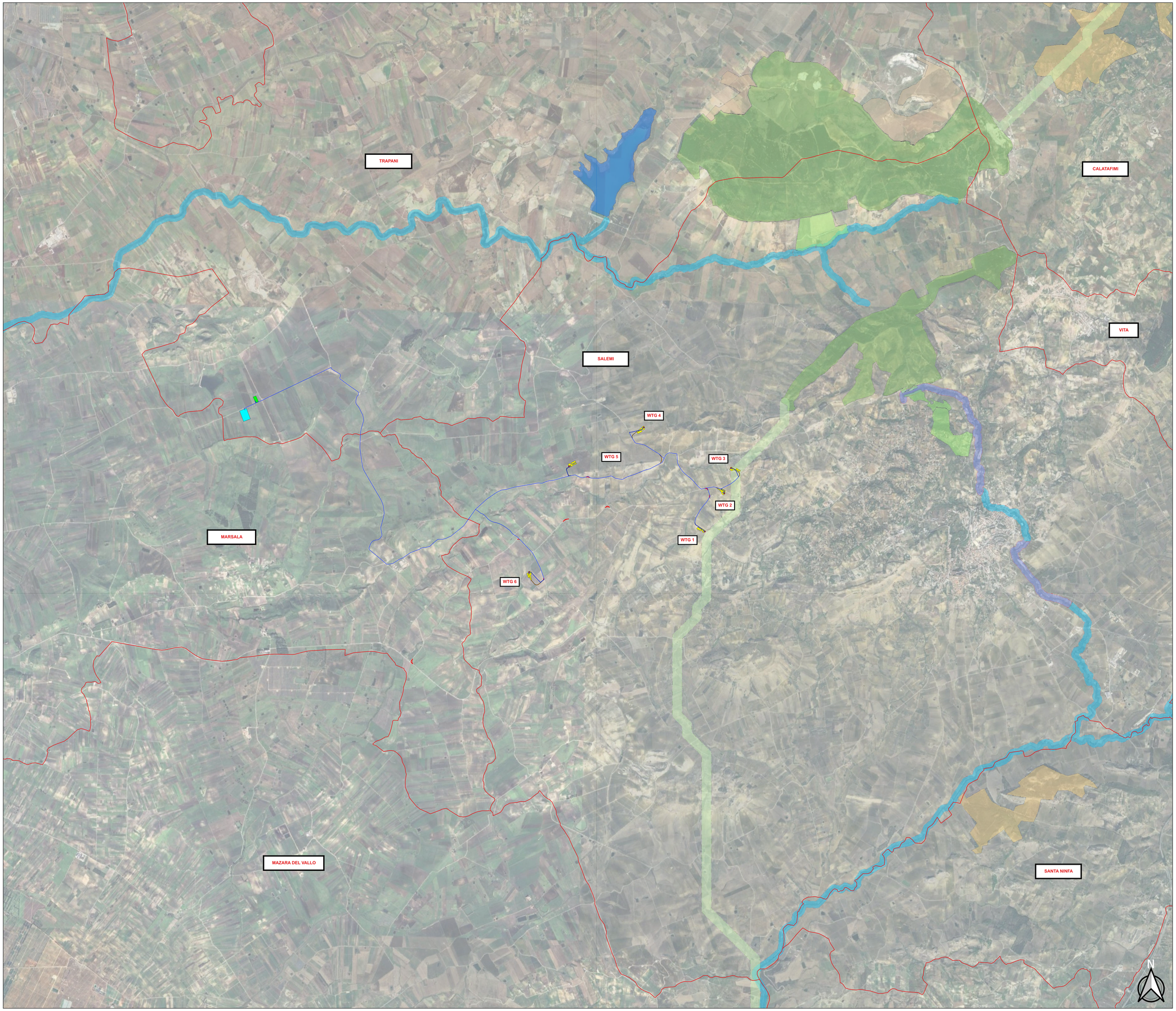

LEGENDA

PARCO EOLICO

- AEROGENERATORE
- WTG X — ID della WTG
- PIAZZOLA DEFINITIVA
- PIAZZOLA DI CANTIERE
- AREE TEMPORANEE DI CANTIERE DA RIPRISTINARE
- SE RTN PARTANNA
- AREA DI CONSEGNA E STORAGE
- STRADE DI CANTIERE
- STRADE DI ESERCIZIO
- CAVIDOTTO
- CONFINI COMUNALI

RETE ECOLOGICA SICILIANA

Capoluoghi di provincia (0)

Nodi RES (1)

Pietre da guado - Zone umide (3)
- Zone umide
- Zone umide da riqualificare

Pietre da guado - Altre zone (4)
- Altre zone
- Altre zone da riqualificare

Pietre da guado - Stagni (5)
- Stagni

Corridoi lineari (7)
- Corridoio lineare da riqualificare
- Corridoio lineare

Corridoi diffusi (8)
- Corridoio diffuso da riqualificare
- Corridoio diffuso

Zone cuscinetto (Buffer zones) (9)

Firmato digitalmente da: VINCENZO DI MARCO

Firmato digitalmente da: VITTORIO MARIA RANDAZZO

REGIONE SICILIA

PROVINCIA DI TRAPANI

COMUNI DI SALEMI - MARSALA E TRAPANI

IL COMMITTENTE:

NP Sicilia 2

NP Sicilia 2 S.r.l.
Via Galleria Passarella, 2
20122 MILANO
P.IVA - C.F. 12844470968

IL PROGETTISTA:

Agon engineering — Entrope srl

Dott. Ing. Vittorio Maria Randazzo

Dott. Ing. Vincenzo Di Marco

TITOLO DEL PROGETTO:

PARCO EOLICO "CELSO - PESCES"
POTENZA NOMINALE 39,6 MW

ELABORATO: **PROGETTO DEFINITIVO**

CODICE ELABORATO: NPS2_SAL_F07_EPD

TITOLO ELABORATO:

INQUADRAMENTO SU RETE ECOLOGICA SICILIANA

FOGLIO:	1	SCALA:	1:25.000			FORMATO:	A0

Rev.	Data	Descrizione Revisione	Redatto	Controllato	Approvato
0	18/04/2024		C.L.	V.D.	V.R.