

REGIONE SICILIA
PROVINCIA DI TRAPANI
COMUNI DI SALEMI MARSALA E TRAPANI

Il Committente:

NP Sicilia 2

NP Sicilia 2 S.r.l.
 Via Galleria Passarella, 2
 20122 MILANO
 P.IVA - C.F. 12844470968

Il Progettista:

Agon engineering  **Entrope srl** 

dott. ing. VITTORIO RANDAZZO 
dott. ing. VINCENZO DI MARCO 

Titolo del progetto:

PARCO EOLICO "CELSO-PESCES"
POTENZA NOMINALE 39,6 MW

Elaborato:

PROGETTO DEFINITIVO

Codice Elaborato:

NPS2_SAL_I02B_EPD

TITOLO ELABORATO:

Fotoinserimenti_var1



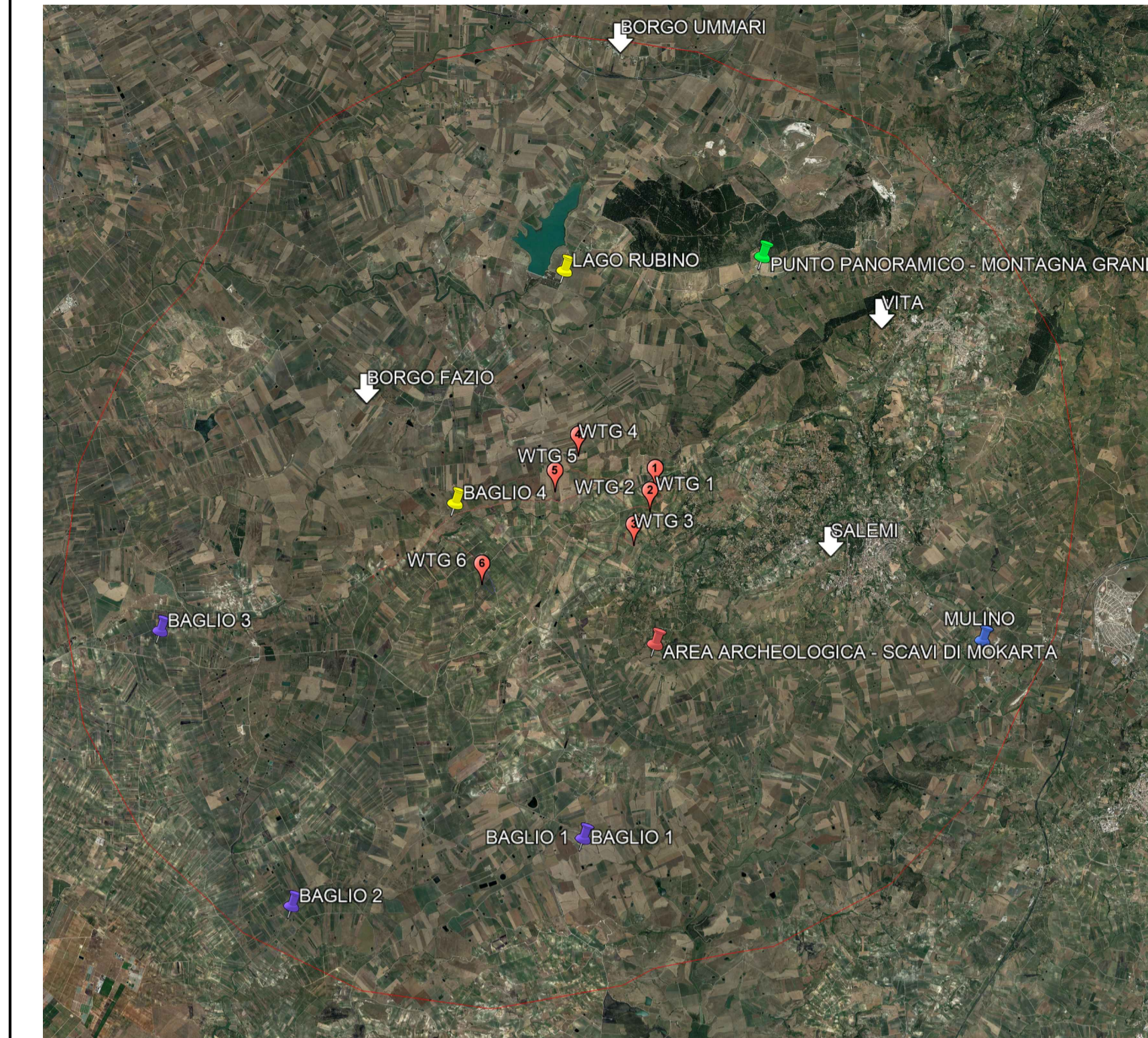

FOGLIO:	2 DI 2	SCALA:	VARIE	FORMATO:	1460x594
---------	--------	--------	-------	----------	----------

Rev:	Data	Descrizione Revisione	Redatto	Controllato	Approvato
0				V.D.	V.R.
1	24/04/2024		V.M.	V.D.	V.R.

UBICAZIONE DEI RICETTORI NELL'AREA BUFFER r = 10 km _ Scala 1:100.000



LEGENDA

-  WTG di progetto
-  Area buffer r = 10 km
-  Nuclei storici
-  Punti panoramici
-  Beni isolati
-  Aree archeologiche

R10 - BENI ISOLATI - BAGLIO4 _ ANTE



R10 - BENI ISOLATI - BAGLIO4 _ POST

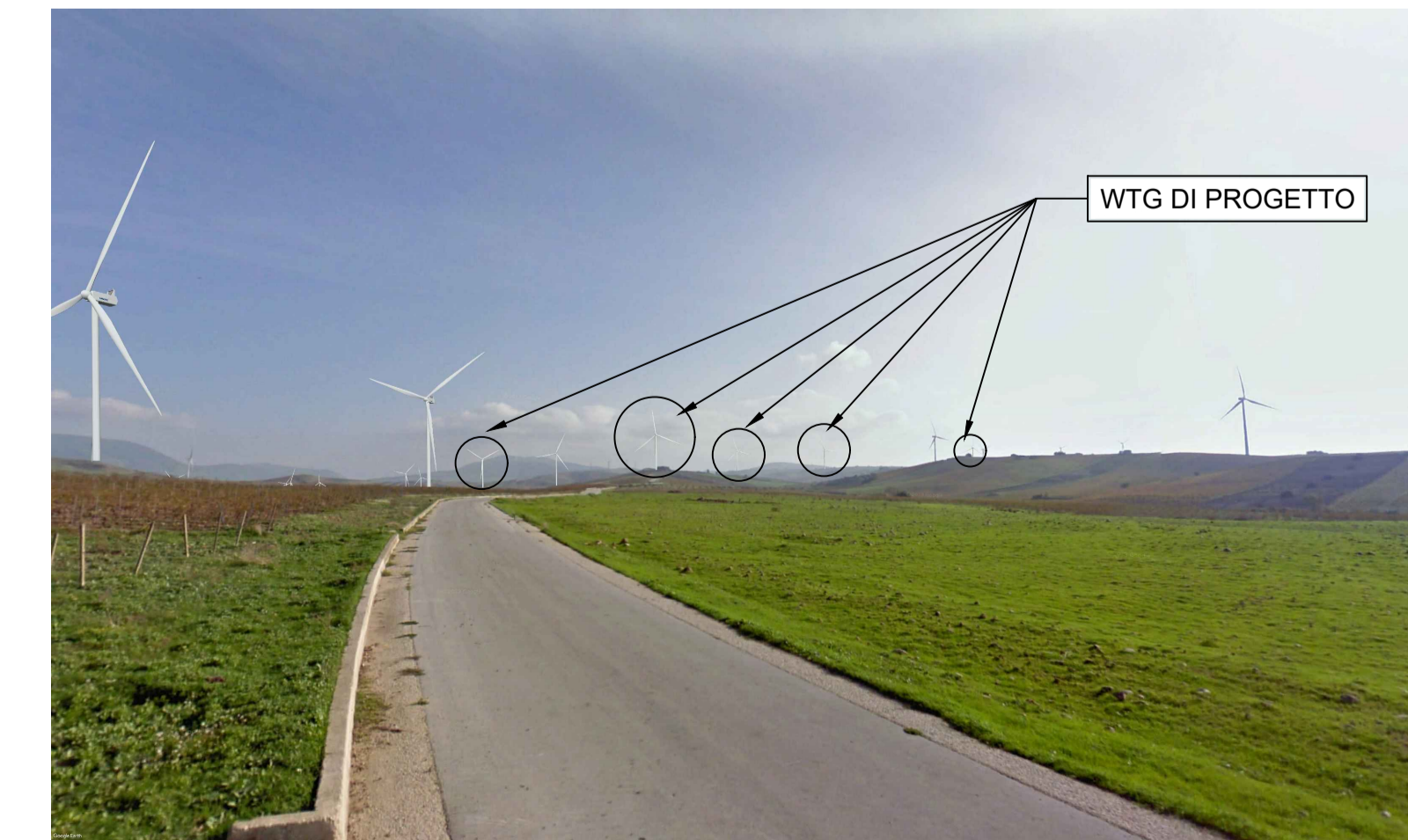

R08 - BENI ISOLATI - BAGLIO2 _ ANTE



R08 - BENI ISOLATI - BAGLIO2 _ POST



R11 - BENI ISOLATI - LAGO RUBINO _ ANTE

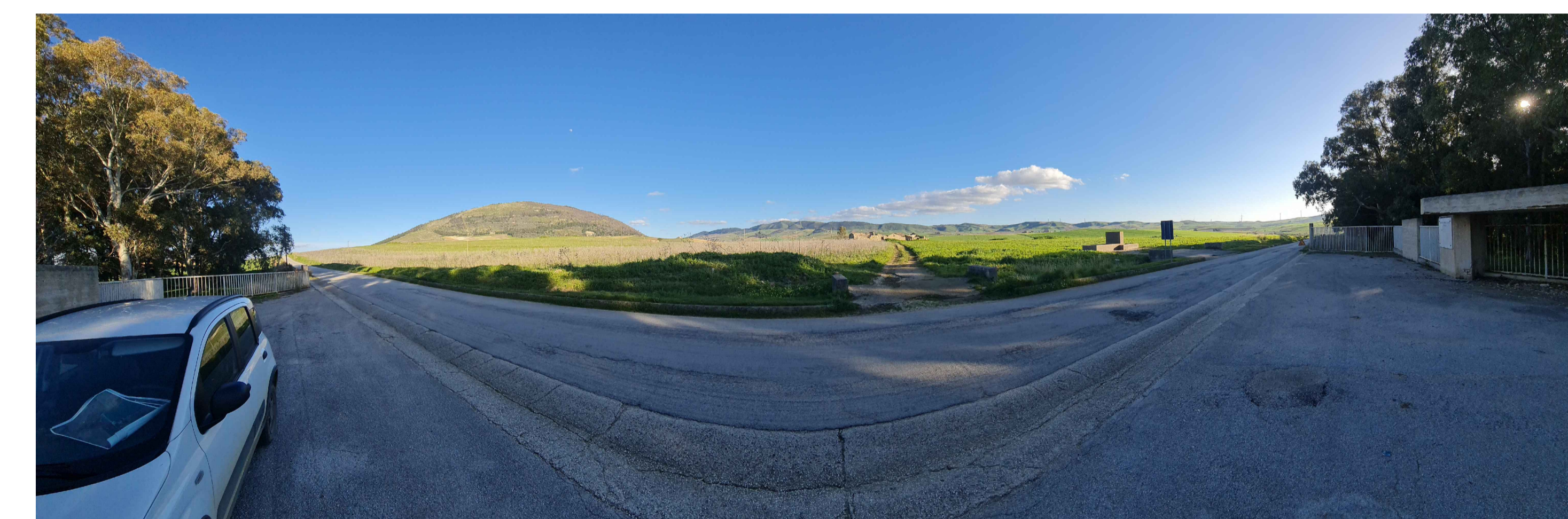

R11 - BENI ISOLATI - LAGO RUBINO _ POST



R09 - BENI ISOLATI - BAGLIO3 _ ANTE



R09 - BENI ISOLATI - BAGLIO3 _ POST



R12 - AREE ARCHEOLOGICHE - SCAVI DI MOKARTA _ ANTE



R12 - AREE ARCHEOLOGICHE - SCAVI DI MOKARTA _ POST

