INQUADRAMENTO WTG SU CATASTALE

SCALA 1:2.000

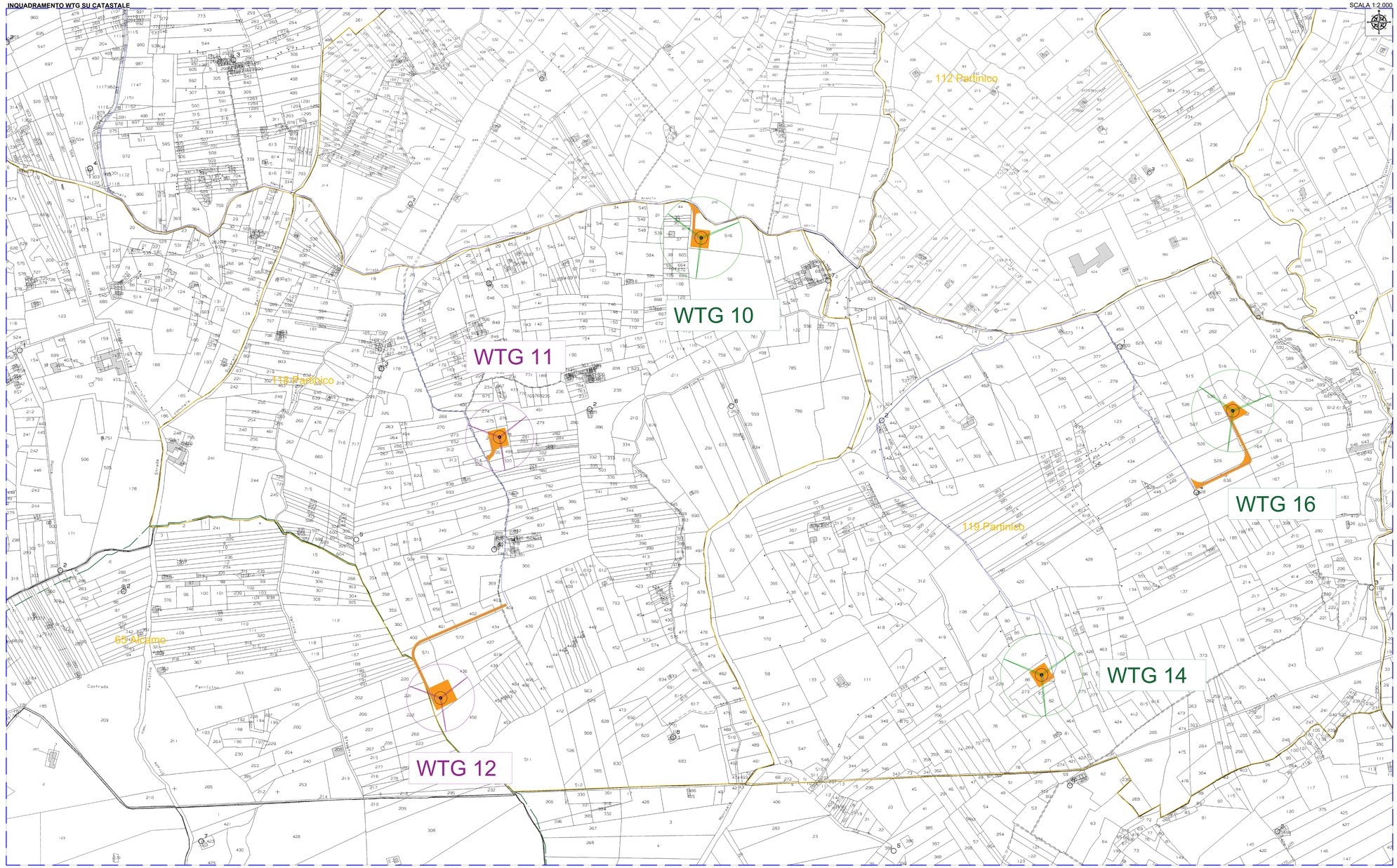

INQUADRAMENTO GENERALE SU ORTOFOTO

SCALA 1:25.000

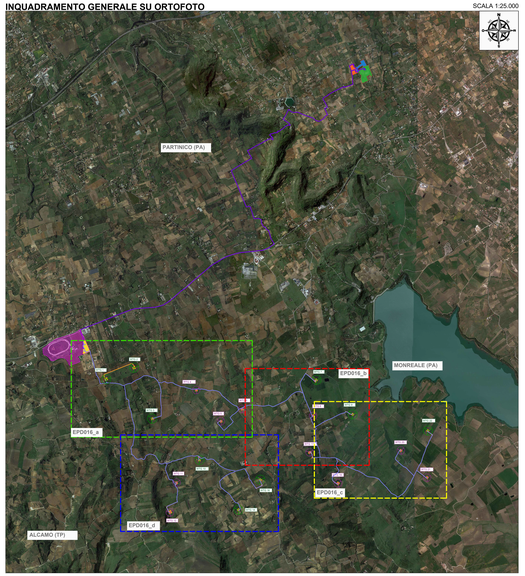

LEGENDA

- Aerogeneratore 6.6 MW
- Aerogeneratore 5 MW
- Confine Provinciale
- Confine Comunale
- Tracciato cavidotto MT
- Tracciato cavidotto AT
- Linea AT 220 kV esistente
- Limite foglio di mappa
- Strade e piazzole di nuova realizzazione
- Area Impianto di produzione Idrogeno Verde altro Proponente
- Area nella disponibilità del Proponente
- Area nuova stazione di rete Partinico 2
- Area stazione utente di trasformazione
- Area stazione utente

REGIONE SICILIA
CITTA' METROPOLITANA DI PALERMO

PROGETTO:

Località Impianto
COMUNE DI PARTINICO CONTRADA BOSCO
COMUNE DI MONREALE (PA) CONTRADA CAMRCCA
Località Connessione
COMUNE DI PARTINICO (PA) CONTRADA TAMMÌ

Oggetto:

PROGETTO DEFINITIVO
Realizzazione di
impianto Eolico denominato S&P 16 di 109.40 MW

CODICE ELABORATO				
PROMOTORE	TIPOLOGIA DOCUMENTO	PROGRESSIVO	REV.	DATA: 12/04/2024
SP16	DEL	01	01	

SP16 = ELABORATO PER PROGETTO ORIGINALE; REL = RELAZIONI;
ADRO = ALBERO ADROVIARIO ESISTENTE; DIS = DISEGNO

Rev.	Data Rev.	Note Rev.
00	18/02/2023	
01	12/04/2024	

ELABORATO:

SP16EPD016.4_01-
Inquadramento WTG su catastale

TAV: EPD016.4

SCALA: 1:2.000

PROGETTISTI:

Ing. Sapienza Angelo

Ordine degli Ingegneri della Provincia di Trapani n. 1000

Ing. Rizzuto Vincenzo

Firmato digitalmente da VINCENZO RIZZUTO
C=IT

SPAZIO RISERVATO PER LE APPROVAZIONI

SOCIETA':

S&P 16 S.R.L.
SICILIA E PROGRESSO
sede legale Corso dei Mille 312, 90047 Partinico (PA)
Partita IVA 06290250829 - REA PA-
email: info@sicilia-e-progresso.com
pec: srl@pec.sicilia-e-progresso.com

SICILIA E PROGRESSO

Questo documento è di proprietà di Sicilia e Progresso S.r.l. e non può essere copiato, riprodotto o comunicato a terzi senza preventiva autorizzazione scritta della stessa.