AREE DI SCAVO E RINTERRO

SCALA 1:1.000

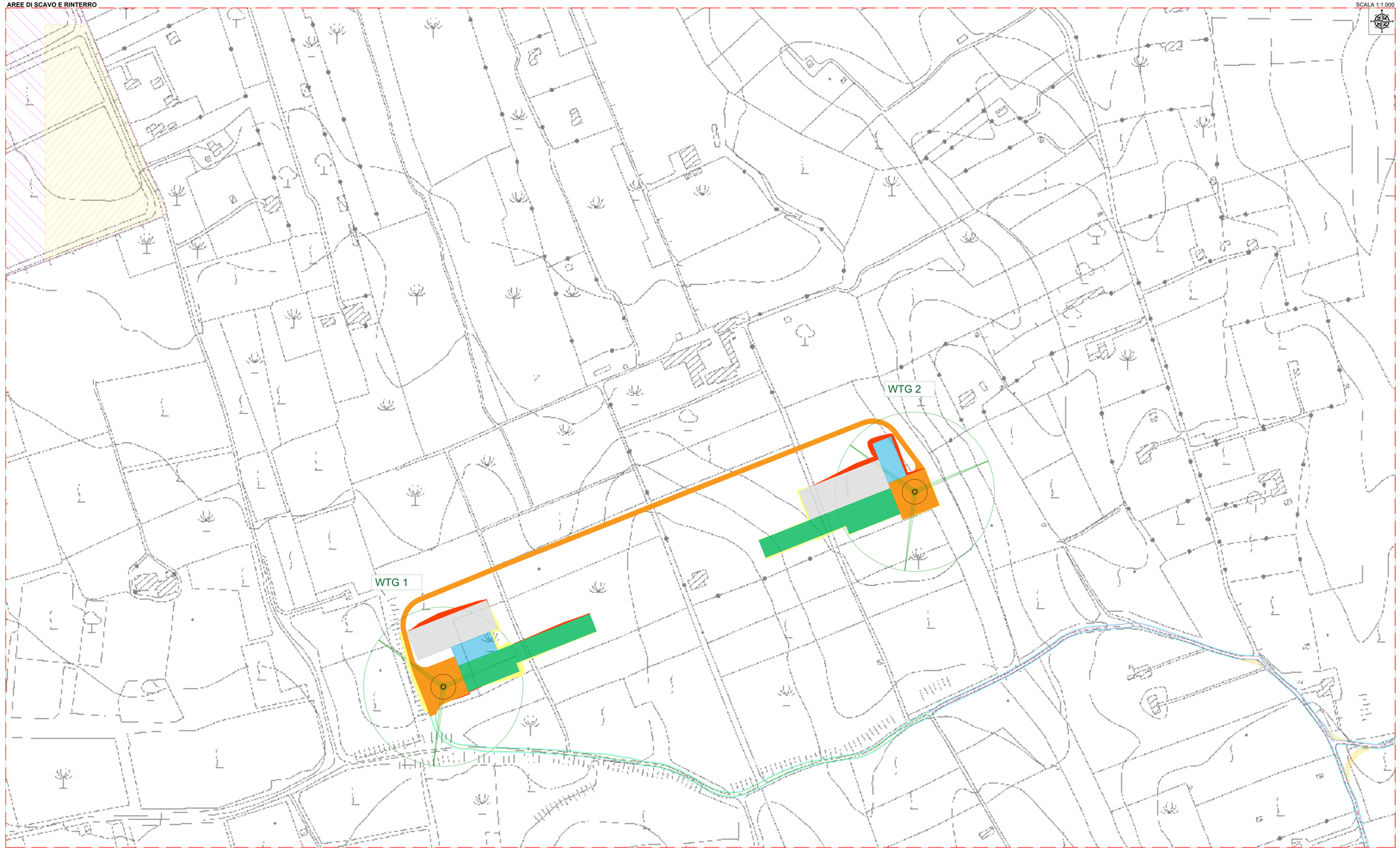

INQUADRAMENTO GENERALE SU IGM

SCALA 1:25.000

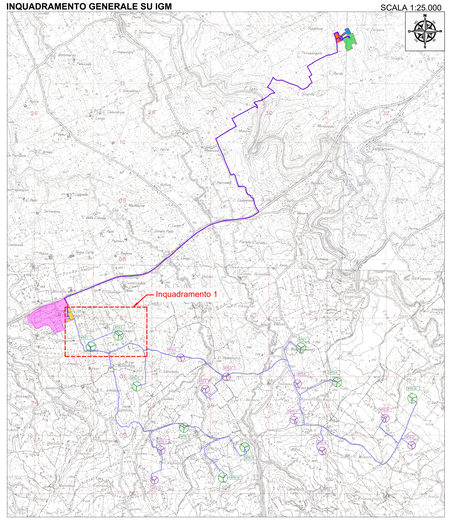

DESCRIZIONE	SCAVO (m³)	RIPORTO (m³)	ECCEDENZA (m³)
VOLUME AMPLIAMENTO SEDE STRADALE	-14746.73	720.71	-14026.02
VOLUME ADEGUAMENTO IN CURVA	-2415.3	418	-1997.3
PIAZZOLE, PLINTI, STRADE DI ESERCIZIO ED AREE DI CANTIERIZZAZIONE	-170914.58	97873.75	-73040.83
STAZIONE UTENTE DI TRASFORMAZIONE	-60692.32	3377.93	-57314.39
TOTALE	-248768.93	102390.39	-146378.54

LEGENDA

- Aerogeneratore 6.6 MW
- Aerogeneratore 5 MW
- Tracciato cavidotto MT
- Tracciato cavidotto AT
- Strade esistenti
- Strada dissestate da ripristinare
- Area ampliamento sede stradale
- Adeguamento viabilità in curva
- Area Impianto di produzione Idrogeno Verde altro Proponente
- Area nella disponibilità del Proponente
- Area nuova stazione di rete Partinico 2
- Area stazione utente di trasformazione
- Area stazione utente
- Strade e piazzole di esercizio
- Plinto aerogeneratore
- Area temporanea stoccaggio torre-navicella
- Area temporanea stoccaggio pale
- Area temporanea montaggio gru
- Area di scavo
- Area di riporto

REGIONE SICILIA
CITTA' METROPOLITANA DI PALERMO

PROGETTO:

Località Impianto
COMUNE DI PARTINICO CONTRADA BOSCO
COMUNE DI MONREALE (PA) CONTRADA CAMBUCA
Località Connessione
COMUNE DI PARTINICO (PA) CONTRADA TAMMI'

Oggetto:

PROGETTO DEFINITIVO
Realizzazione di
impianto Eolico denominato S&P 16 di 109.40 MW

CODICE ELABORATO				
PROGETTISTA	DENOMINAZIONE DOCUMENTO	PROGRESSIVO	REV	DATA: 12/04/2024
SP16	EPD	023	00	

APD = ELABORATO DEL PROGETTO DEFINITIVO
ARD = ALTRA DOCUMENTAZIONE
RES. = RELAZIONE
DIS = DISEGNO

Rev.	Data Rev.	Data Rev.
00	12/04/2024	

ELABORATO:
SP16EPD023.1_00-Movimento_Terre

TAV.: EPD023.1

SCALA: 1:1.000

PROGETTISTI:
Ing. Sapienza Angelo
Ordine degli Ingegneri della Provincia di Palermo n. 2349
Ing. Rizzuto Vincenzo
Ordine degli Ingegneri della Provincia di Palermo n. 2348
vincenzo rizzuto C = IT

SPAZIO RISERVATO PER LE APPROVAZIONI

SOCIETA':
S&P 16 S.R.L.
SICILIA E PROGRESSO
sede legale: Corso dei Mille 312, 90047 Partinico (PA)
P.iva: 09285610826 tel.: 0918784318
email: ufficiopiovan@tiphoon.it
pec: ufficiopiovan@tiphoon.it

SICILIA E PROGRESSO

Il presente elaborato è proprietà della S&P 16 S.R.L. e non può essere copiato, riprodotto o comunicato a terzi senza autorizzazione scritta della stessa.
The present document is property of S&P 16 S.R.L. and it cannot be copied, reproduced or shared without written authorization from the company.