AREE DI SCAVO E RINTERRO

SCALA 1:1.000

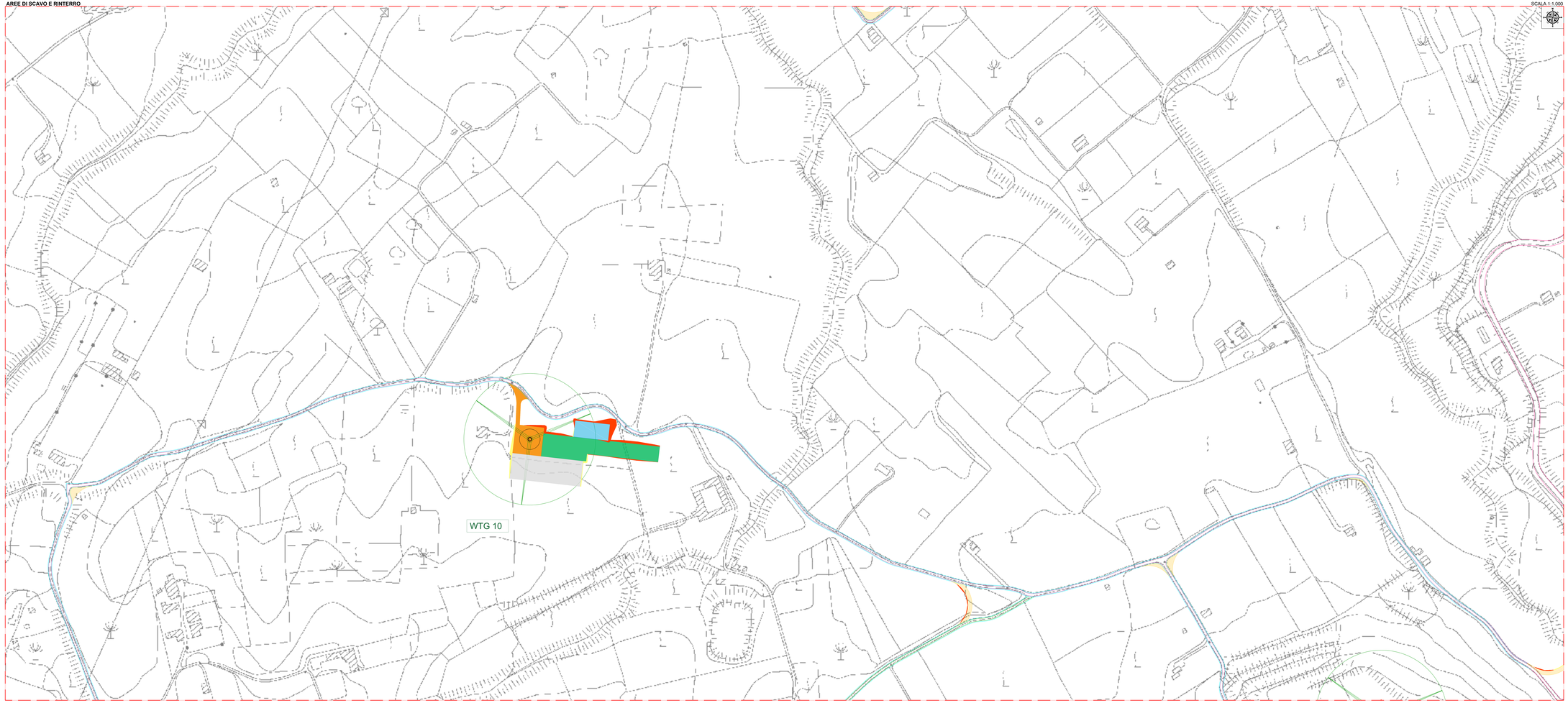

INQUADRAMENTO GENERALE SU IGM

SCALA 1:25.000

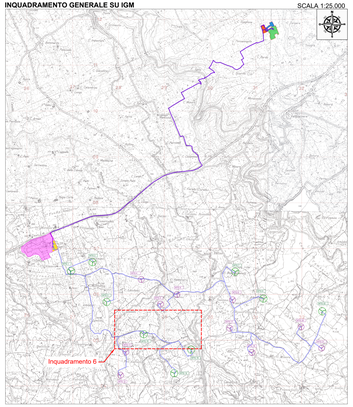

DESCRIZIONE	SCAVO (m³)	RIPORTO (m³)	ECCEDENZA (m³)
VOLUME AMPLIAMENTO SEDE STRADALE	-14746.73	720.71	-14026.02
VOLUME ADEGUAMENTO IN CURVA	-2415.3	418	-1997.3
PIAZZOLE, PLINTI, STRADE DI ESERCIZIO ED AREE DI CANTIERIZZAZIONE	-170914.58	97873.75	-73040.83
STAZIONE UTENTE DI TRASFORMAZIONE	-60692.32	3377.93	-57314.39
TOTALE	-248768.93	102390.39	-146378.54

LEGENDA

- Aerogeneratore 6.6 MW
- Aerogeneratore 5 MW
- Tracciato cavidotto MT
- Tracciato cavidotto AT
- Strade esisterti
- Strada dissestate da ripristinare
- Area ampliamento sede stradale
- Adeguamento viabilità in curva
- Area Impianto di produzione Idrogeno Verde altro Proponente
- Area nella disponibilità del Proponente
- Area nuova stazione di rete Partinico 2
- Area stazione utente di trasformazione
- Area stazione utente
- Strade e piazzole di esercizio
- Plinto aerogeneratore
- Area temporanea stoccaggio torre-navicella
- Area temporanea stoccaggio pale
- Area temporanea montaggio gru
- Area di scavo
- Area di riporto

REGIONE SICILIA
CITTA' METROPOLITANA DI PALERMO

PROGETTO:
località Sopreno
COMUNE DI PARTINICO (PA) CONTRADA POGGIO
COMUNE DI MONREALE (PA) CONTRADA CAMMUCA
Località Cimmarusa
COMUNE DI PARTINICO (PA) CONTRADA TAMMÈ

Oggetto:
PROGETTO DEFINITIVO
Realizzazione di
impianto Eolico denominato S&P 16 di 109.40 MW

COD.RAE R.UMBRIA:

PROMOTORE	DIVISIONE/DIPARTIMENTO	PROGEDIMENTO	REF
SPE	DIR	AUTORIZZAZIONE UNICA	DIR

APPROVATO	VERIFICATO	REDATTO
ARP / GUIDA ESTABILESANNA	ARP / GUIDA ESTABILESANNA	ARP / DEGANO

DATA: 12/04/2024

Rev.	Data Rev.	Descr. Rev.
00	12/04/2024	

ELABORATO:
SP16EPD023.6_00-
Movimento_Terre

CAP.:
EPD023.6

SCALA:
1:1.000

PROGETTISTA:
Ing. Sapienza Angelo
Ing. Rizzuto Vincenzo

SPAZIO RISERVATO PER LE APPROVAZIONI

SOCIETA':
S&P 16 S.R.L.
SICILIA E PROGRESSO
with Single Shareholder - Società a Responsabilità Limitata all'ITALIA
Cod. Fisc. 05930240248 - n. 1993363[illegible]
email: s.sapienza@pec.it@gmail.com
pec: s.sapienza@pec.it@pec.it

S&P 16
SICILIA E PROGRESSO

Il presente documento non può essere riprodotto o comunicato a terzi senza autorizzazione della società S&P 16 S.R.L.