AREE DI SCAVO E RINTERRO

SCALA 1:1.000

INQUADRAMENTO GENERALE SU IGM

SCALA 1:25.000

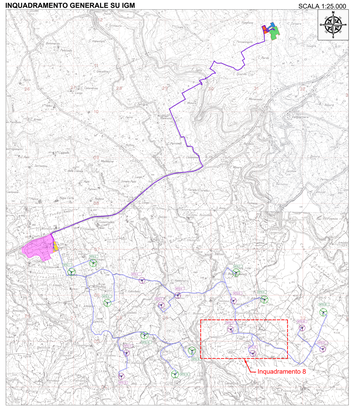

DESCRIZIONE	SCAVO (m³)	RIPORTO (m³)	ECCEDENZA (m³)
VOLUME AMPLIAMENTO SEDE STRADALE	-14746.73	720.71	-14026.02
VOLUME ADEGUAMENTO IN CURVA	-2415.3	418	-1997.3
PIAZZOLE, PLINTI, STRADE DI ESERCIZIO ED AREE DI CANTIERIZZAZIONE	-170914.58	97873.75	-73040.83
STAZIONE UTENTE DI TRASFORMAZIONE	-60692.32	3377.93	-57314.39
TOTALE	-248768.93	102390.39	-146378.54

LEGENDA

- Aerogeneratore 6.6 MW
- Aerogeneratore 5 MW
- Tracciato cavidotto MT
- Tracciato cavidotto AT
- Strade esistenti
- Strada dissestate da ripristinare
- Area ampliamento sede stradale
- Adeguamento viabilità in curva
- Area Impianto di produzione Idrogeno Verde altro Proponente
- Area nella disponibilità del Proponente
- Area nuova stazione di rete Partinico 2
- Area stazione utente di trasformazione
- Area stazione utente
- Strade e piazzole di esercizio
- Plinto aerogeneratore
- Area temporanea stoccaggio torre-navicella
- Area temporanea stoccaggio pale
- Area temporanea montaggio gru
- Area di scavo
- Area di riporto

REGIONE SICILIA
CITTA' METROPOLITANA DI PALERMO

PROGETTO:
Località Surgianello
COMUNE DI PARTINICO-CONTRADA BOSCO
COMUNE DI MONREALE (PA)-CONTRADA CAMMUCA
Località Contessone
COMUNE DI PARTINICO (PA)-CONTRADA TAMMÌ

Oggetto:

PROGETTO DEFINITIVO
Realizzazione di
impianto Eolico denominato S&P 16 di 109.40 MW

COORD. ELABORATO				
TECNICO	ESPERTO AMBIENTALE	PROPONENTE	REV.	DATA
ing. Sapienza Angelo	---/---	---/---	---	12/04/2024

DIR. ELABORATO: PROGETTO DEFINITIVO — RIL. GEOLOGICO
DIR. ELABORATO: ESECUZIONE — RIF. GEOLOGICO

Rev.	Data Rev.	Descr. Rev.
---	---	---
---	---	---
---	---	---
---	---	---
---	---	---
---	---	---

ELABORATO: SP16-EPD023.8_00-Movimento_Terre

CAT. EPD023.8 — SCALA 1:1.000

PROGETTISTA:
Ing. Sapienza Angelo
Ordine degli Ingegneri della Provincia di Trapani
Ingegnere
Vincenzo Virzì
Ing. Rosario Vincenzo

SPAZIO RISERVATO PER LE APPROVAZIONI

SOCIETA': S&P 16 S.R.L.
SICILIA E PROGRESSO
sede legale: via Giovanni Battista Vico n. 7 Palermo (PA)
P.Iva: 05926460248 tel. 3895063249
email: sr.ingegneria.90@gmail.com
pec: srlingegneria@pec.it

SICILIA E PROGRESSO

Questo documento è di proprietà della società S&P 16 S.R.L. e non può essere riprodotto o trasmesso a terzi senza autorizzazione scritta.