INQUADRAMENTO 2 SU CTR

SCALA 1:2.000

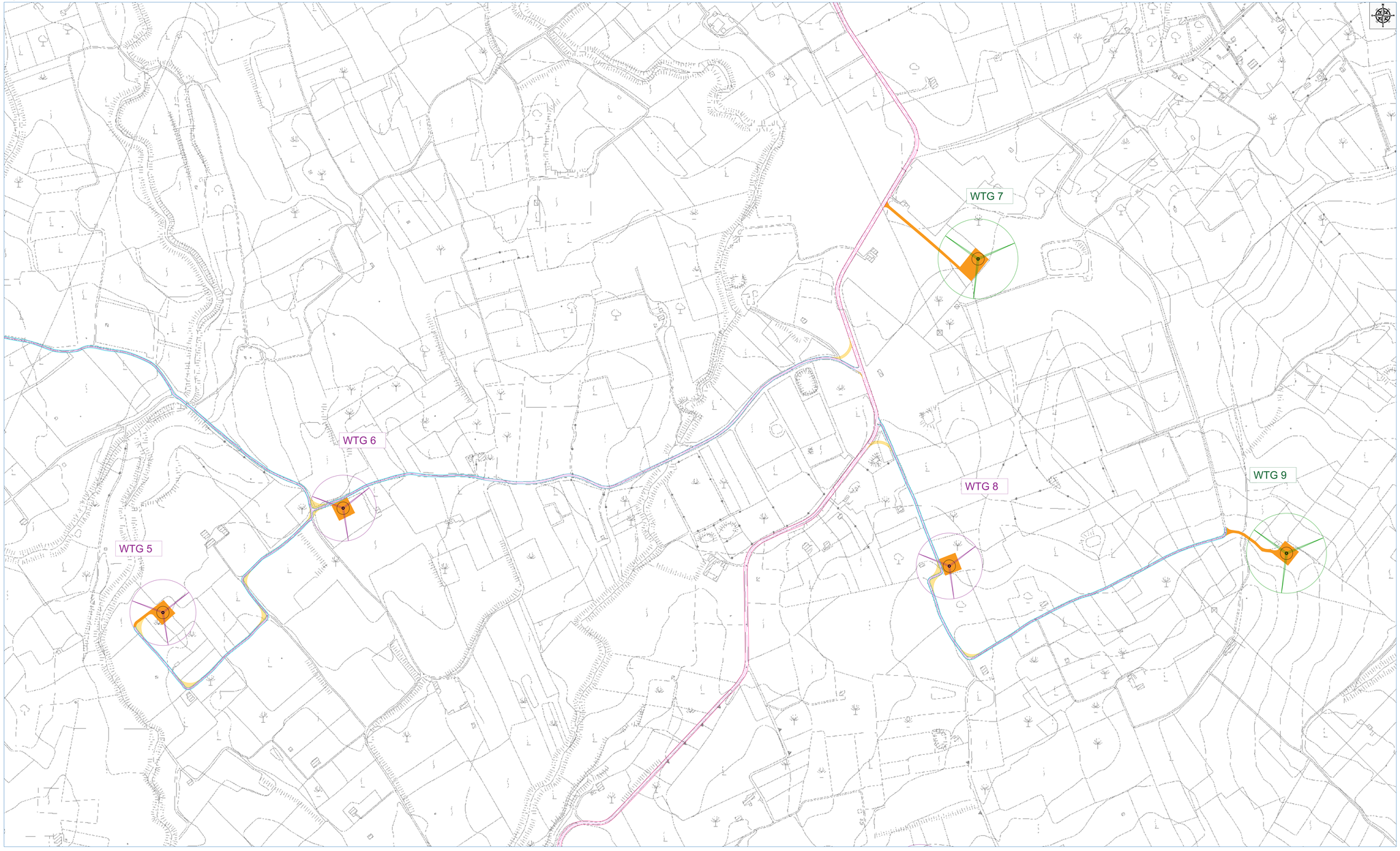

INQUADRAMENTO GENERALE SU IGM

SCALA 1:25.000

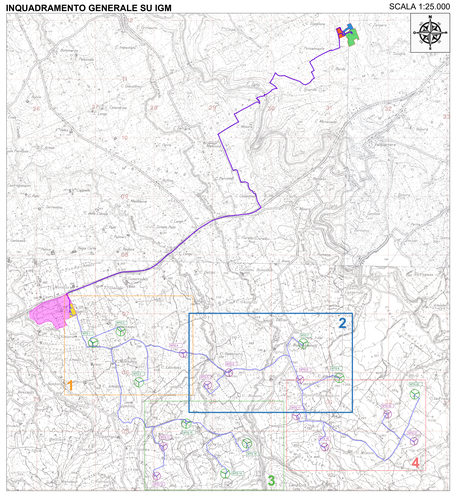

DESCRIZIONE	SUPERFICIE SOTTRATTA TEMPORANEAMENTE DALL'IMPIANTO (ha)	SUPERFICIE IRREVERSIBILMENTE SOTTRATTA DALL'IMPIANTO (ha)
Piazzole e strade di esercizio	3.80	
Stazione utente di trasformazione		1.85
Plinto aerogeneratore		0.93
Viabilità dissestata da ripristinare	0.98	
Ampliamento della sede stradale esistente	3.03	
Adeguamento viabilità in curva	0.51	
TOTALE	8.32	2.78

LEGENDA

- Aerogeneratore 6.6 MW
- Aerogeneratore 5 MW
- Tracciato cavidotto MT
- Tracciato cavidotto AT
- Asse stradale
- Strade esistenti
- Area Impianto di produzione Idrogeno Verde altro Proponente
- Area nella disponibilità del Proponente
- Area nuova stazione di rete Partinico 2
- Area stazione utente di trasformazione
- Area stazione utente
- Strade e piazzole di esercizio
- Adeguamento viabilità in curva
- Strada dissestata da ripristinare
- Area ampliamento sede strada
- Plinto aerogeneratore

REGIONE SICILIA
CITTA' METROPOLITANA DI PALERMO

PROGETTO:

Località Impianto
COMUNE DI PARTINICO CONTRADA BOSCO
COMUNE DI MONREALE (PA) CONTRADA CAMBUCA
Località Connessione
COMUNE DI PARTINICO (PA) CONTRADA TAMMI'

Oggetto:

PROGETTO DEFINITIVO
Realizzazione di
impianto Eolico denominato S&P 16 di 109.40 MW

CODICE ELABORATO			
PROGETTO	PDO/ENTE/DOCUMENTO	PROGRESSIVO	REV
SP16	EPD	024	00

MPD = ELABORATO DEL PROGETTO ORIGINALE
MRA = RELAZIONE
MPO = ALTRA DOCUMENTAZIONE
DOP = DESIGN

DATA: 12/04/2024

Rev.	Data Rev.	Descr. Rev.
00	12/04/2024	

ELABORATO:
SP16EPD024.2_00-
Consumo_di_Suolo

TAV.: EPD024.2

SCALA: 1:2.000

PROGETTISTI:

Ing. Sapienza Angelo

Ordine degli Ingegneri della Provincia di Trapani n. 1138

Ing. Rizzuto Vincenzo

Firmato digitalmente da: vincenzo rizzuto
C = IT

SPAZIO RISERVATO PER LE APPROVAZIONI

SOCIETA':
S&P 16 S.R.L.
SICILIA E PROGRESSO
sede legale: Corso dei Mille 312, 91047 Partinico (PA)
P.iva: 0703630830 tel.: 0918784318
email: ufficiopiano@ep16gmail.com
pec: ufficiopiano@ep16pec.it

SICILIA E PROGRESSO

Proprietà riservata. Il presente documento non può essere copiato, riprodotto, pubblicato, in tutto o in parte, per qualsiasi scopo diverso da quello per cui esso viene consegnato, senza il preventivo consenso scritto della società.
Property of S&P 16 S.R.L. - Reproduction is not allowed without our written consent.