Firma digitalmente da
vincenzo
rizzuto
C = IT

...UAMENTO DELLA VIABILITÀ

SCALA 1:1.000

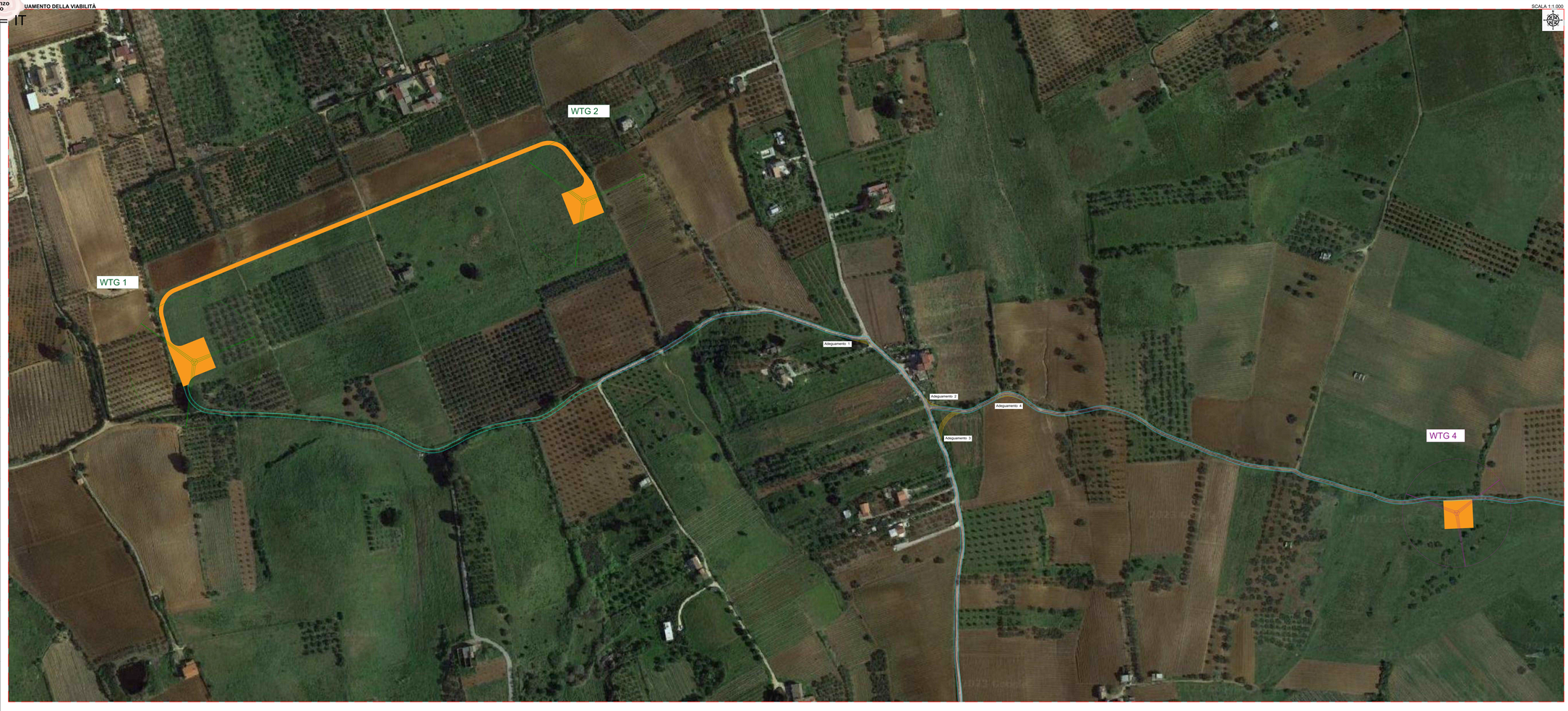

INQUADRAMENTO GENERALE SU CTR

SCALA 1:25.000

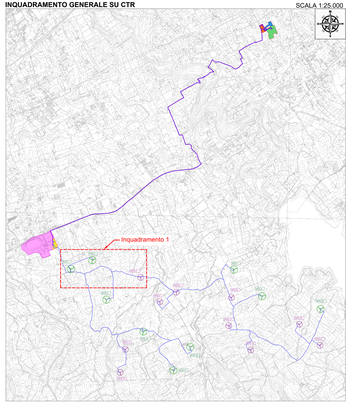

VOLUMI ADEGUAMENTO VIABILITÀ IN CURVA			
ADEGUAMENTO	SCAVO (m³)	RIPORTO (m³)	ECCEDENZA (m³)
1	-25,02	0,30	-24,72
2	-17,96	0,21	-17,75
3	-104,50	0,15	-104,35
4	-10,73	0,13	-10,60

DESCRIZIONE	SCAVO (m³)	RIPORTO (m³)	ECCEDENZA (m³)
VOLUME AMPLIAMENTO SEDE STRADALE TOTALE	-14746,73	720,71	-14026,0200
VOLUME ADEGUAMENTO IN CURVA TOTALE	-2415,30	418,00	-1997,3000

TIPICO STRADA DA ADEGUARE

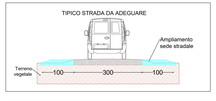

N.B.
Le aree di adeguamento viabilità in curva presentano un raggio di 30 metri.

LEGENDA

- Aerogeneratore 6.6 MW
- Aerogeneratore 5 MW
- Tracciato cavidotto MT
- Tracciato cavidotto AT
- Linea elettrica 220kV
- Strade esistenti
- Area Impianto di produzione Idrogeno Verde altro Proponente
- Area nella disponibilità del Proponente
- Area nuova stazione di rete Partenza 2
- Area stazione utente di trasformazione
- Area stazione utente
- Strade a piazzole permanenti
- Adeguamento viabilità in curva
- Strade dismesse da ripristinare
- Area ampliamento sede stradale

REGIONE SICILIA
CITTA' METROPOLITANA DI PALERMO

PROGETTO:
Località Trojanus
COMUNE DI PALERMO CONTRADA BOSCO
COMUNE DI MONREALE (PA) CONTRADA CAMMARCA
Località Cromonzone
COMUNE DI PARTINICO (PA) CONTRADA TAMMÈ

Oggetto:
PROGETTO DEFINITIVO
Realizzazione di
impianto Eolico denominato S&P 16 di 109.40 MW

COMMITTENTE:		PROGETTISTA:	
PROPONENTE:	EPIFANIO DEVIENTADO	PROFESSIONIST:	REF:
S&P 16 S.R.L.		ing.	ing.
CAPIGRUPPO MANDATARIA:		MANDANTI:	
RTI: A.T.I. COCCOVIDENTE		RTI: ITERA	

DATA: 12/06/2024

Rev.	Data Rev.	Data Rev.
00	12-06-2024	

ELABORATO:
SP16EPD026.1_00-
Adeguamento_della_Viabilità

EST: EPD026.1

SCALA: 1:1.000

PROGETTISTI:
Ing. Sapienza Angelo
Ing. Rizzuto Vincenzo

SPAZIO RISERVATO PER LE APPROVAZIONI

SOCIETA': S&P 16 S.R.L.
SICILIA E PROGRESSO
sede legale: VIA MARCO POLO n. 7 Santeno (PA)
P.I.va: 05586410 ok. 09586270ok
email: sr16siparo@hotmail.com
pec: sr16siparo@pec.it

SP16 SICILIA E PROGRESSO

Questo documento non può essere riprodotto o comunicato a terzi senza autorizzazione della società S&P 16 S.R.L.