ADEGUAMENTO DELLA VIABILITÀ

SCALA 1:1.000

INQUADRAMENTO GENERALE SU CTR

SCALA 1:25.000

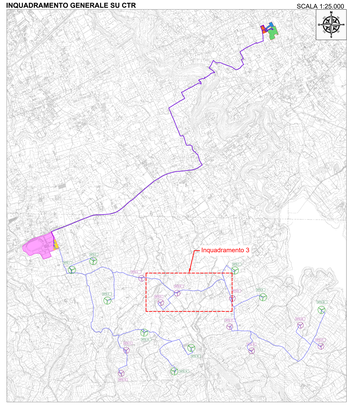

DESCRIZIONE	SCAVO (m³)	RIPORTO (m³)	ECCEDENZA (m³)
VOLUME AMPLIAMENTO SEDE STRADALE TOTALE	-14746,73	720,71	-14026,0200
VOLUME ADEGUAMENTO IN CURVA TOTALE	-2415,30	418,00	-1997,3000

VOLUMI ADEGUAMENTO VIABILITÀ IN CURVA			
ADEGUAMENTO	SCAVO (m³)	RIPORTO (m³)	ECCEDENZA (m³)
6	-124,03	1,50	-122,52
7	-23,53	0,28	-23,25
8	-28,30	0,34	-27,96
9	-56,18	0,68	-55,50
10	-90,79	1,09	-89,70
11	-95,93	1,16	-94,77
12	-119,73	1,41	-118,32
13	-98,09	0,08	-98,01
14	-9,96	0,12	-9,84
15	-127,59	0,38	-127,21
16	-86,12	1,04	-85,08

TIPICO STRADA DA ADEGUARE

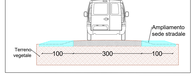

N.B.
Le aree di adeguamento viabilità in curva presentano un raggio di 30 metri.

LEGENDA

- Aerogeneratore 6.6 MW
- Aerogeneratore 5 MW
- Tracciato candidato MT
- Tracciato candidato AT
- Linea elettrica 220kV
- Strade esistenti
- Area Impianto di produzione Idrogeno Verde allo Proponente
- Area nella disponibilità del Proponente
- Area nuova stazione di rete Partinico 2
- Area stazione utente di trasformazione
- Area stazione utente
- Strade e piazzole permanenti
- Adeguamento viabilità in curva
- Strada dissestata da ripristinare
- Area ampliamento sede stradale

REGIONE SICILIA
CITTA' METROPOLITANA DI PALERMO

PROGETTO:
Località Singianello
COMUNE DI PARTINICO (PA) CONTRADA BOSCO
COMUNE DI MONREALE (PA) CONTRADA CAMMILA
Località Pietra Longa
COMUNE DI CAPACI (PA) CONTRADA TAMMIT

Oggetto:

PROGETTO DEFINITIVO

Realizzazione di
impianto Eolico denominato S&P 16 di 109.40 MW

CODICE ELABORATO:				DATA:
DOCUMENTO	SPAZIO DOCUMENTO	PROGRESSIVO	REV.	12/04/2024
EPD	SPP	03	00	

DPD = DOMANDA PER PERMESSO DI COSTRUIRE; RDI = RISPOSTA DOMANDA INTEGRAZIONI; RE = RELAZIONE; ATT = ALTRA DOCUMENTAZIONE; AU = DECRETO

ELABORATO:
SP16EPD026.3_00-
Adeguamento_della_Viabilità

Rev. n.	Data Rev.	Descr. Rev.
00	12/04/24	Prima Emissione

LIV.: EPD026.3

SCALA: 1:1.000

PROGETTISTI:
Ing. Sapienza Angelo
Ordine degli Ingegneri Provincia di Trapani n. 1138
Ing. Rizzuto Vincenzo
Ordine degli Ingegneri Provincia di Vicenza n. 2142
IT

SPAZIO RISERVATO PER LE APPROVAZIONI

RICHIEDENTE:
S&P 16 S.R.L.
Sede Legale: Corso Calatafimi, 414 - 90129 Palermo (PA)
P.iva: 09586650968 sia 09586650968
PEC: sedipalermo@pec.sedipalermo.it
pec: sedipaperfetto@pec.it

SICILIA E PROGRESSO

Il presente documento non può essere riprodotto o trasmesso a terzi senza autorizzazione scritta della proprietà