ADEGUAMENTO DELLA VIABILITÀ

SCALA 1:1.000

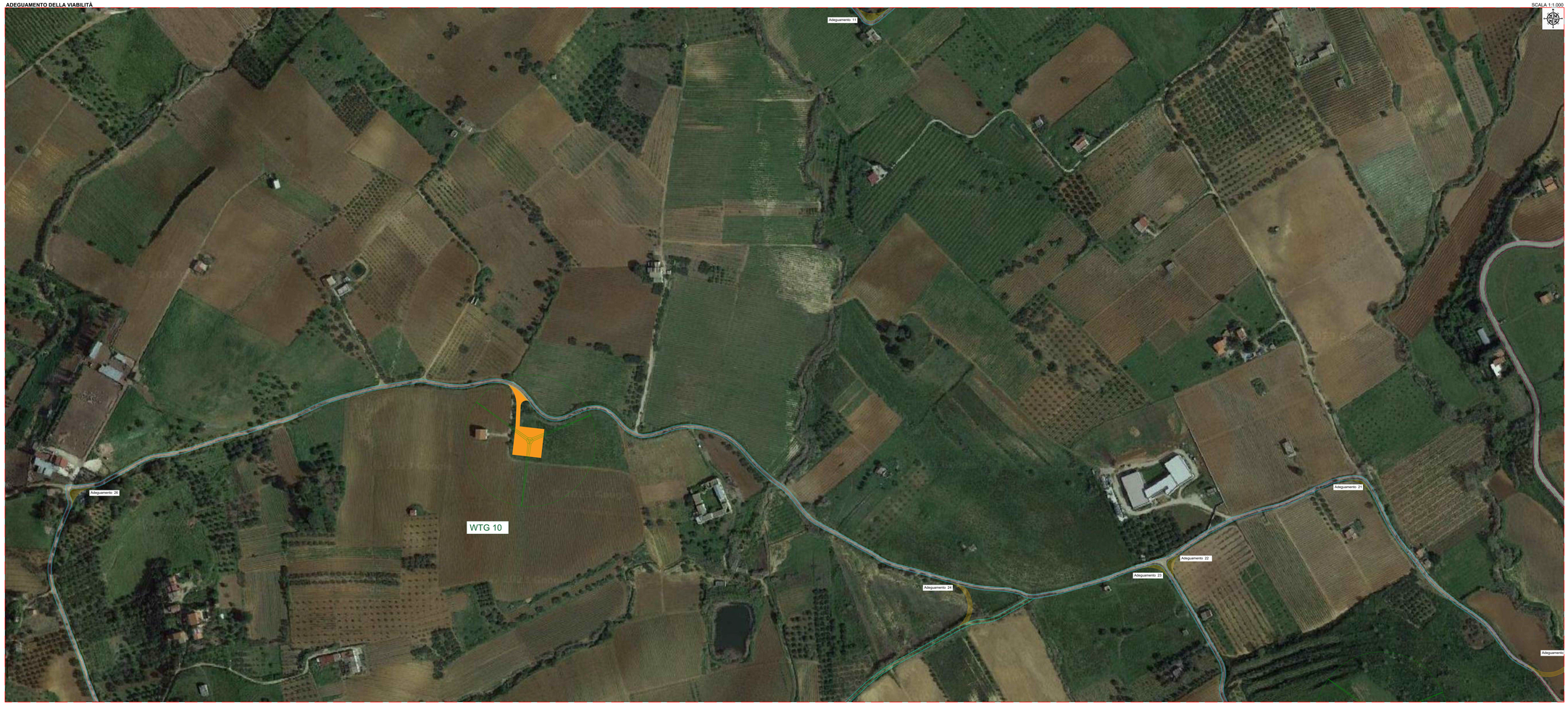

INQUADRAMENTO GENERALE SU CTR

SCALA 1:25.000

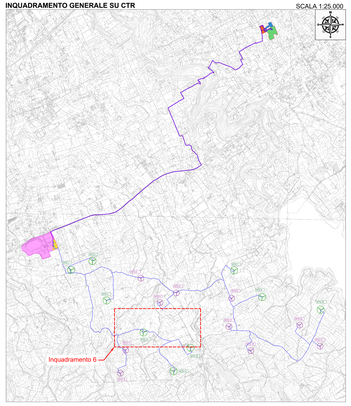

VOLUMI ADEGUAMENTO VIABILITÀ IN CURVA			
ADEGUAMENTO	SCAVO (m³)	RIPORTO (m³)	ECCEDENZA (m³)
21	-21,20	0,25	-20,95
22	-68,37	0,82	-67,55
23	-40,60	0,49	-40,11
24	-141,39	0,81	-140,39
26	-78,17	0,94	-77,23

DESCRIZIONE	SCAVO (m³)	RIPORTO (m³)	ECCEDENZA (m³)
VOLUME AMPLIAMENTO SEDE STRADALE TOTALE	-14746.73	720.71	-14026.0200
VOLUME ADEGUAMENTO IN CURVA TOTALE	-2415.30	418.00	-1997.3000

TIPICO STRADA DA ADEGUARE

N.B.
Le aree di adeguamento viabilità in curva presentano un raggio di 30 metri.

LEGENDA

- Aerogeneratore 6.6 MW
- Aerogeneratore 5 MW
- Tracciato cavidotto MT
- Tracciato cavidotto AT
- Linea elettrica 220kV
- Strade esistenti
- Area Impianto di produzione Idrogeno Verde altro Proponente
- Area nella disponibilità del Proponente
- Area nuova stazione di rete Partinico 2
- Area stazione utente di trasformazione
- Area stazione utente
- Strade e piazzole permanenti
- Adeguamento viabilità in curva
- Strade dismesse da ripristinare
- Area ampliamento sede stradale

REGIONE SICILIA
CITTA' METROPOLITANA DI PALERMO

PROGETTO:
Località Sopiano
COMUNE DI PARTINICO (PA) CONTRADA BOSCO
COMUNE DI MONREALE (PA) CONTRADA CAMBUCA
Località Cretenzione
COMUNE DI PARTINICO (PA) CONTRADA TAMMÈ

Oggetto:

PROGETTO DEFINITIVO
Realizzazione di
impianto Eolico denominato S&P 16 di 109.40 MW

CODICE ELABORATO:				DATA:
DOC	SPECIALISTICO/DISCIPLINARE	PROGRESSIVO	REV.	12/04/2024
EPD		026	00	

DPR = DARMOUNT PROFESSIONALE MR = MIRAMONA
AMB = AMBIENTALE/ASSOCIATO PAE = PAESAGGIO

Rev.	Data Rev.	Data Rev.
00	12.04.2024	

ELABORATO
SP16EPD026.6_00-
Adeguamento_della_Viabilità

TAV:
EPD026.6

SCALA:
1:1.000

PROGETTISTI:

Ing. Sapienza Angelo
ORDINE DEGLI INGEGNERI PROVINCIA DI TRAPANI
Ing. Sapienza Angelo
Sez. A - n. 1000

Ing. Rizzuto Vincenzo
ORDINE DEGLI INGEGNERI PROVINCIA DI TRAPANI
Ing. Rizzuto Vincenzo
Sez. A - n. 1000
vincenzo rizzuto
C = IT

SPAZIO RISERVATO PER LE APPROVAZIONI

SOCIETÀ:
S&P 16 S.R.L.
SICILIA È PROGRESSO
sede legale: Via Giuseppe Garibaldi, 92 Catania (CT)
P.I.va: 05856481 cod. 093156218
email: sr16@pec.sp16legal.com
pec: sr16@pec.sp16legal.it

SICILIA È PROGRESSO

Il presente documento non può essere riprodotto o trasmesso a terzi senza autorizzazione scritta della proprietà