ADEGUAMENTO DELLA VIABILITÀ

SCALA 1:1.000

INQUADRAMENTO GENERALE SU CTR

SCALA 1:25.000

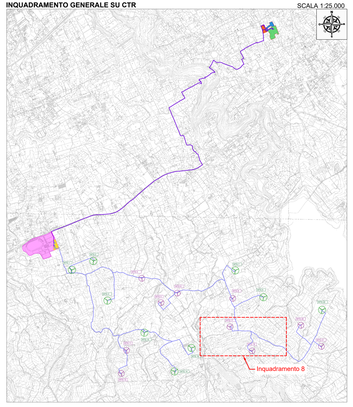

VOLUMI ADEGUAMENTO VIABILITÀ IN CURVA			
ADEGUAMENTO	SCAVO (m³)	RIPORTO (m³)	ECCEDENZA (m³)
19	-112.44	0.49	-111.96
20	-134.93	2.86	-132.07
29	-34.71	0.42	-34.29
30	-36.57	0.44	-36.13
31	-14.31	0.17	-14.14
32	-128.32	5.40	-122.92

DESCRIZIONE	SCAVO (m³)	RIPORTO (m³)	ECCEDENZA (m³)
VOLUME AMPLIAMENTO SEDE STRADALE TOTALE	-14746.73	720.71	-14026.0200
VOLUME ADEGUAMENTO IN CURVA TOTALE	-2415.30	418.00	-1997.3000

TIPICO STRADA DA ADEGUARE

N.B.
Le aree di adeguamento viabilità in curva presentano un raggio di 30 metri.

LEGENDA

- Aerogeneratore 6.6 MW
- Aerogeneratore 5 MW
- Tracciato candidato MT
- Tracciato candidato AT
- Linea elettrica 220kV
- Strade esistenti
- Area impianto di produzione Idrogeno Verde altro Proponente
- Area nella disponibilità del Proponente
- Area nuova stazione di rete Partesca 2
- Area stazione utente di trasformazione
- Area stazione utente
- Strade e piazzole permanenti
- Adeguamento viabilità in curva
- Strada dissestata da ripristinare
- Area ampliamento sede stradale

REGIONE SICILIA
CITTA' METROPOLITANA DI PALERMO

PROGETTO

Località Impianto:
COMUNE DI PARTINICO (PA) CONTRADA ROSCO
COMUNE DI MONREALE (PA) CONTRADA CAMMUCA
Località Connessione:
COMUNE DI PARTINICO (PA) CONTRADA TAMMÈ

Oggetto:

PROGETTO DEFINITIVO
Realizzazione di
impianto Eolico denominato S&P 16 di 109.40 MW

ELENCO ELABORATI			
PROGRESSIVO	SPECIALISTICA/ARGOMENTO	PROGRESSIVO	REV
00	GENERALE	00	00

APPROVAZIONE PROGETTO DEFINITIVO: DD. 140 del 24/05
DPR - AUTORIZZAZIONE UNICA: DD. 1 DEL 04/01/24

ELABORATO
SP16EPTX026.8_00-
Adeguamento_della_Viabilità

CAP
EPD026.8

SCALA
1:1.000

DATA
12/04/2024

Rev.	Data	Descrizione
00	12/04/2024	Prima emissione

PROGETTISTA:
Ing. Sapienza Angelo
Ordine degli Ingegneri della Provincia di Trapani n. 1000
Ing. Rizzuto Vincenzo
Ordine degli Ingegneri della Provincia di Trapani n. 1000
VINCENZO RIZZUTO
C = IT

SPAZIO RISERVATO PER LE APPROVAZIONI

SOCIETA'
S&P 16 S.R.L.
SOCIETÀ PROGETTO
Sede legale: Piazza Diaz 7 - 20123 Milano (MI)
P.IVA: 07070240285 - REA: MI-2567626
Pec: sandpsocietaprogetto16@pec.it
info@sandpsocietaprogetto16.it

SP16
SICILIA PROGRESSO

Questo documento non può essere riprodotto o comunicato a terzi senza autorizzazione