INQUADRAMENTO SU ORTOFOTO

SCALA 1:1.000

INQUADRAMENTO SU ORTOFOTO

SCALA 1:1.000

INQUADRAMENTO GENERALE SU IGM

SCALA 1:25.000

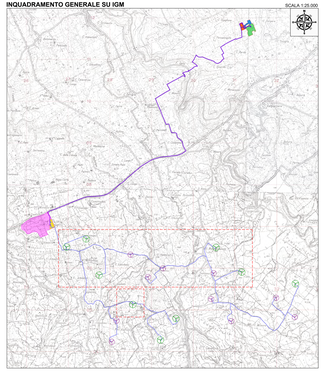

INQUADRAMENTO SU ORTOFOTO

SCALA 1:1.000

INQUADRAMENTO SU ORTOFOTO

SCALA 1:1.000

INQUADRAMENTO SU ORTOFOTO

SCALA 1:1.000

INQUADRAMENTO SU ORTOFOTO

SCALA 1:1.000

INQUADRAMENTO SU ORTOFOTO

SCALA 1:1.000

INQUADRAMENTO SU ORTOFOTO

SCALA 1:1.000

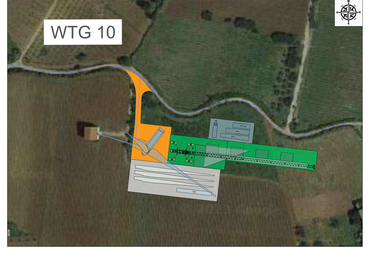

LEGENDA

- Inquadramento wtg
- Aerogeneratore 6-6 MW
- Aerogeneratore 5 MW
- Aerogeneratore 6-6 MW
- Aerogeneratore 5 MW
- Tracciato candidato WT
- Tracciato candidato AT
- Linea elettrica 220kV
- Area impianto di produzione rinnovo Verde altro Proponente
- Area nella disponibilità del Proponente
- Area nuova stazione di rete Partenza 2
- Area stazione utente di trasformazione
- Area stazione utente
- Area cantiere permanente
- Area temporanea stoccaggio pale
- Area temporanea stoccaggio torre navicella
- Area temporanea montaggio gru

Gru

REGIONE SICILIA
CITTA' METROPOLITANA DI PALERMO

PROGETTO:

Lavori di Realizzazione
COMUNE DI PARTINICO (CONTRADA BORGO)
COMUNE DI MARINEO (CONTRADA CABRICA)
Utenti Comunali
COMUNE DI PARTINICO (CONTRADA TAMMI)

Oggetto:

PROGETTO DEFINITIVO

Realizzazione di
impianto Eolico denominato S&P 16 di 109.40 MW

COORD. E ELABORATO					DATA:
DIS.	DIRETTORE TECNICO	PROGETTISTI		REF.	15/04/2024
SPA	SPA	ARE		GE	

ORD. GRANDEZZE PRESENTI NEGLI ELAB.: MG - ORGANIGRAMMA
ORD. ELEMENTI DISEGNATI: PE - PLANIMETRIA

Rev.	Data Rev.	Note Rev.
0	15/04/2024	
1		
2		
3		
4		
5		

ELABORATO:

SP16EPD030.1_00-
Planimetria_Parco_Eolico_Fase_di_Cantiere

CODICE:	SCALA:
EPD030.1	VARIE

PROGETTISTI:

Ing. Sapienza Angelo

Ing. Rizzuto Vincenzo

ORDINE DEGLI INGEGNERI PROV. CATANIA Ing. Vincenzo RIZZUTO N. 1187

SPAZIO RISERVATO PER LE APPROVAZIONI

SOCIETA':

S&P 16 S.R.L.
Via Lucca n.19/A-B-C-D
sede legale: Via Giovanni Battista Vico n.37/C
p.i.a.: 07070241009 tel.: 0917007400
pec: sp16srl@pec.it - info@sp16srl.it
pec: info@sp16srl.it

SP16 SICILIA E PROGRESSO

COPYRIGHT © - RIPRODUZIONE VIETATA - TUTTI I DIRITTI RISERVATI