

INQUADRAMENTO AREA ARBOREA DI ESPIANTO - WTG 8

SCALA 1:1.000

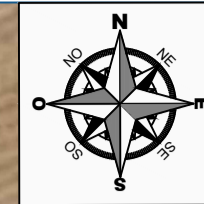
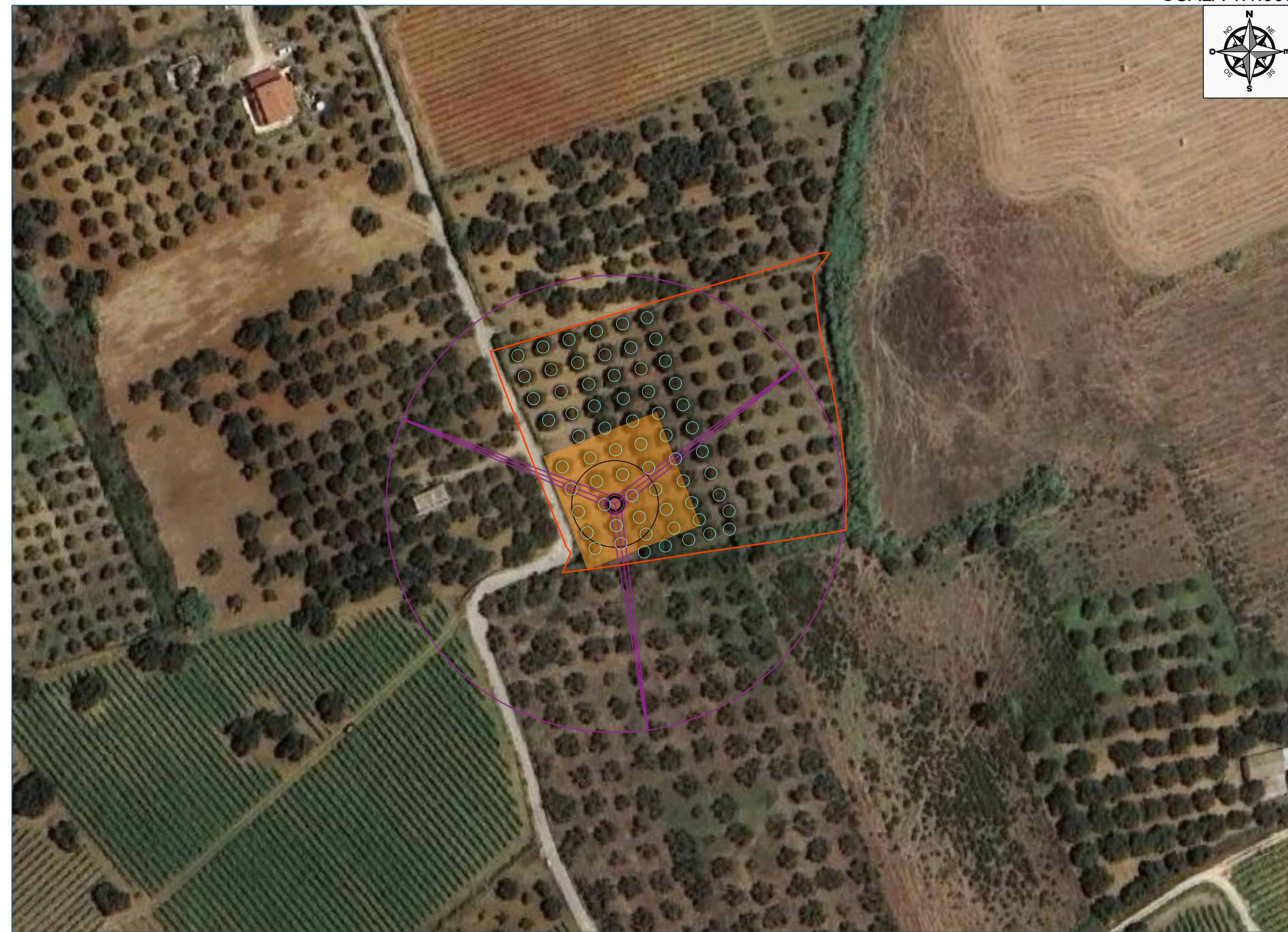

INQUADRAMENTO SU CTR

SCALA 1:15.000

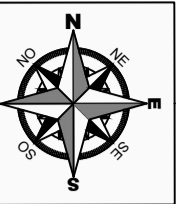
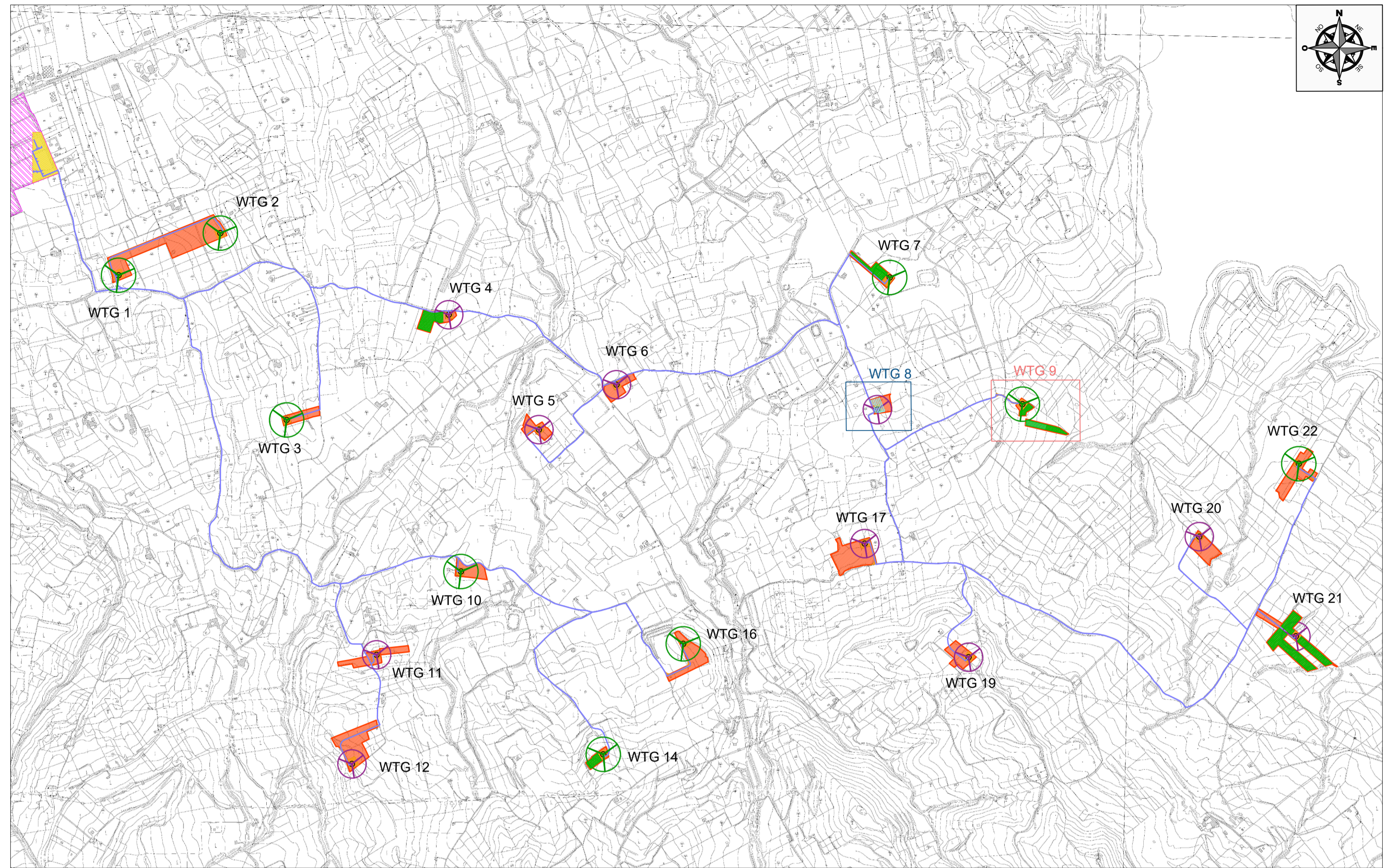

INQUADRAMENTO AREA ARBOREA DI REIMPIANTO - WTG 9

SCALA 1:1.000



LEGENDA

- Aerogeneratore 6.6 MW
- Aerogeneratore 5 MW
- Tracciato cavidotto MT
- Confine catastale
- Area a disposizione dell'impianto
- Area Impianto di produzione Idrogeno Verde altro Proponente
- Area stazione utente di trasformazione
- Strade e piazzole di esercizio
- Area di compensazione
- Ulivi
- Ulivi da espianare e ripiantare



REGIONE SICILIA
CITTA' METROPOLITANA DI PALERMO

PROGETTO:

Località Impianto
COMUNE DI PARTINICO CONTRADA BOSCO
COMUNE DI MONREALE (PA) CONTRADA CAMBUCA
Località Connessione
COMUNE DI PARTINICO (PA) CONTRADA TAMMI'

Oggetto:

PROGETTO DEFINITIVO
Realizzazione di
impianto Eolico denominato S&P 16 di 109.40 MW

| | | | |
|---|----------------------|------------------|------|
| CODICE ELABORATO: | | DATA: | |
| PROFONTE: | TIPOLOGIA DOCUMENTO: | PROGRESSIVO: | REV: |
| SP16 | EPD | 033 | 00 |
| EPD = ELABORATO DEL PROGETTO DIGITALE: | | REL = RELAZIONE: | |
| ADD = ALTRA DOCUMENTAZIONE: | | IST = ISTANZA: | |
| ELABORATO: | | | |
| SP16EPD033_00- Espianto - Reimpianto | | | |
| TAV: | SCALA: | | |
| EPD033 | VARIE | | |

PROGETTISTI:

Ing. Sapienza Angelo



Ing. Rizzuto Vincenzo



SPAZIO RISERVATO PER LE APPROVAZIONI

SOCIETA':

S&P 16 S.R.L.
SICILIA E PROGRESSO
sede legale: Corso del Mille 312, 90047 Partinico (PA)
P.Iva.: 07035610828 tel.: 0915567418
email: sviluppep16@gmail.com
pec: sviluppep16@pec.it

