INQUADRAMENTO SU ORTOFOTO

SCALA 1:5.000

INQUADRAMENTO SU ORTOFOTO

SCALA 1:5.000

INQUADRAMENTO GENERALE SU IGM

SCALA 1:50.000

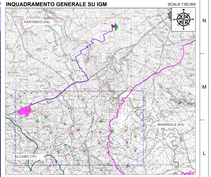

LEGENDA

- Aerogeneratore 6.6 MW
- Aerogeneratore 5 MW
- Confine Provinciale
- Confine Comunale
- Regie Trazzera
- Strada Statale
- Strada Comunale
- Strada Provinciale
- Strada Vicinale
- Strada Locale
- Tracciato cavidotto MT
- Tracciato cavidotto AT
- Linea AT 220 kV esistente
- Area Impianto di produzione Idrogeno Verde altro Proponente
- Area nella disponibilità del Proponente
- Area nuova stazione di rete Partinico 2
- Area stazione utente di trasformazione
- Area stazione utente
- Strade e piazzole di nuova realizzazione

REGIONE SICILIA
CITTA' METROPOLITANA DI PALERMO

PROGETTO:
Località Impianto
COMUNE DI CASTELBUONO (PA), POLLINA, NORCI
COMUNE DI MONREALE (PA) CONTRADA CAMMARATA
Località Conoscenza
COMUNE DI PARTINICO (PA) CONTRADA TAGIAR'

Oggetto:

PROGETTO DEFINITIVO
Realizzazione di
impianto Eolico denominato S&F 16 di 109.40 MW

CODICE ELABORATO			
RAPPORTO	DESCRIZIONE	TIPOLOGIA	N°
GRA	GENERALE	R	01

DATA: 23/06/2026

AGGIORNAMENTO	DATA	DESCRIZIONE

ELABORATO: SP16EFT0009_05_
Carta_di_analisi_vincolistica_esistente

Rev.	Data	Descrizione
00	23/06/2026	Prima emissione

CODICE: EPTX009

SCALA: 1:5000

PROGETTISTA:
Ing. Sapienza Angelo
Ordine degli Ingegneri della Provincia di Palermo n. 2477
Ing. Rosario Vivacqua
Ordine degli Ingegneri della Provincia di Palermo n. 2477

SPAZIO RISERVATO PER LE APPROVAZIONI

MANDATARIA:
S&F S.r.l.S.
Via Vittorio Emanuele n.
Cap Soggetto 90100 Palermo (PA)
P.iva: 05785420825 Rea: PA-505630
Pec: sfsrlsingle@pec.it
sito: www.sfsrlsingle.it

SP16 SOLUZIONI PROGETTUALI