



REGIONE LAZIO



Comune di Roma (RM)

PROGETTO DEFINITIVO
per la realizzazione di un impianto agrivoltaico
della potenza di picco di 18,21 MWp presso via Boccea

TITOLO
Layout su ortofoto

PROGETTAZIONE	CONSULENZA	PROPONENTE
 SR International S.r.l. C.so Vittorio Emanuele II, 282-284 - 00186 Roma Tel. 06 8079555 - Fax 06 80693106 C.F. e P.IVA 13457211004 	 Alma Civita SRL Via della Provvidenza, snc 01020 Bagnoregio (VT) Tel. 0761 948169 PEC almacyvita@pec.it P.IVA 02033230562 arch. Massimo Fordini Sonni arch. Alessandra Rocchi collaboratori: arch. Marco Musetti 	SWE IT 09 Srl SWE IT 09 Srl. Con sede legale a Milano (MI) Piazza Borromeo 14 - 20123 C.F. e P.IVA 12498800965

Revisione	Data	Elaborato	Verificato	Approvato	Descrizione
01	19/02/2024	Fordini	Fordini	SWE IT 09 Srl	Layout su ortofoto
00	01/05/2023	Fordini	Fordini	SWE IT 09 Srl	Layout su ortofoto

N° DOCUMENTO	SCALA	FORMATO
SWE-BCC-LO.03	--	914*350

Layout impianto FV su Ortofoto - scala 1:5000

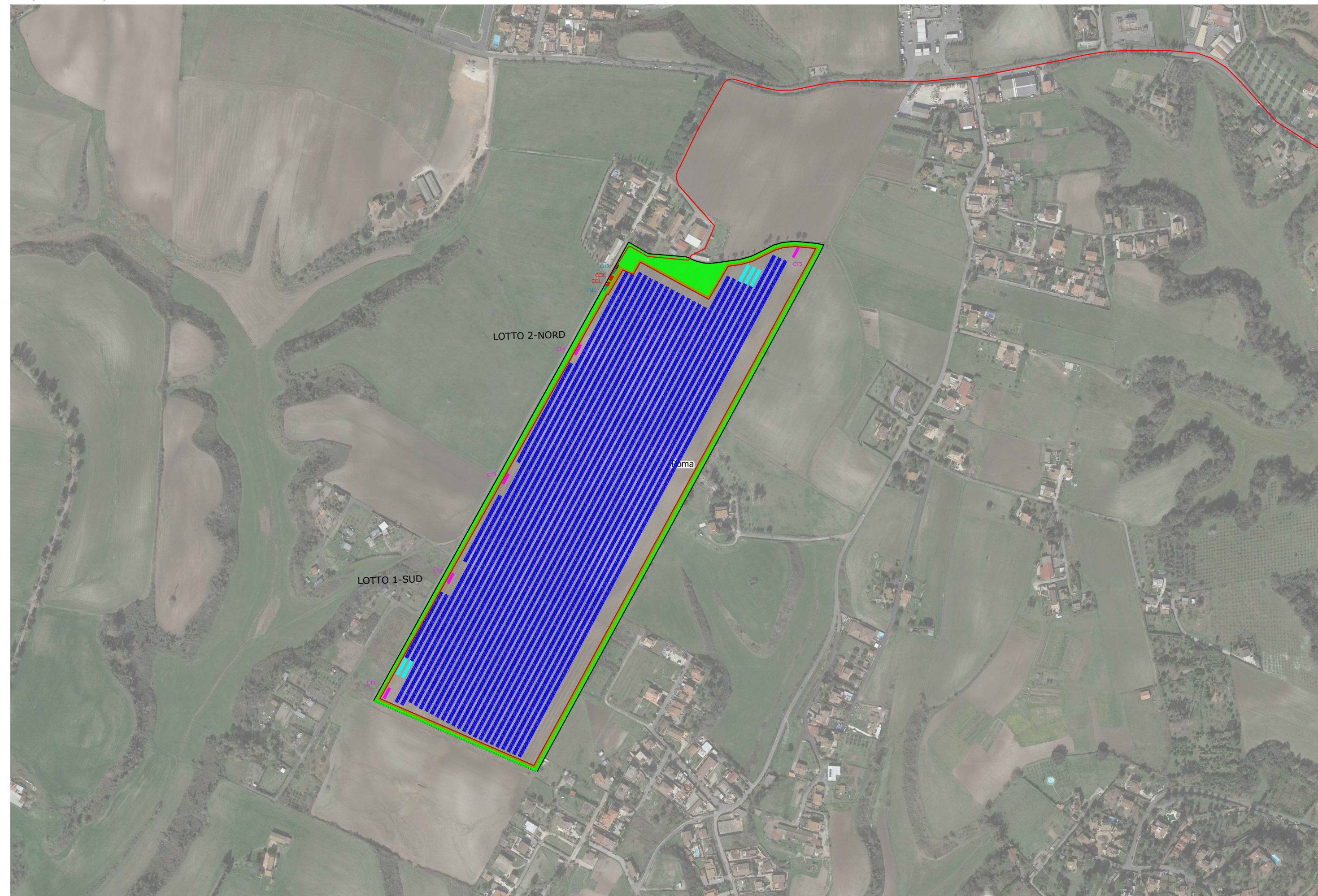

Legenda

- Confini comunali
- Recinzione
- Cavidotto in MT
- Area mitigazione
- Area stradale
- Cabine di trasformazione
- Cabine di consegna
- Cabine utenti