



REGIONE LAZIO



Comune di Roma (RM)

PROGETTO DEFINITIVO

per la realizzazione di un impianto agrivoltaico della potenza di picco di 18,21 MWp presso via Boccea

TITOLO

Inquadramento urbanistico

PROGETTAZIONE	CONSULENZA	PROPONENTE																		
 <p>SR International S.r.l. C.so Vittorio Emanuele II, 282-284 - 00186 Roma Tel. 06 8079555 - Fax 06 80693106 C.F. e P.IVA 13457211004</p> 	 <p>Alma Civita SRL Via della Provvidenza, snc 01020 Bagnoregio (VT) Tel. 0761 948169 PEC: almavita@pec.it P.IVA 02033230562 arch. Massimo Fordini Sonni collaboratori: arch. Marco Musetti</p>	<p>SWE IT 09 Srl</p> <p>SWE IT 09 Srl. Con sede legale a Milano (MI) Piazza Borromeo 14 - 20123 C.F. e P.IVA 12498800965</p>																		
<table border="1" style="width: 100%; border-collapse: collapse;"> <thead> <tr> <th>Rev.</th> <th>Data</th> <th>Elaborato</th> <th>Verificato</th> <th>Approvato</th> <th>Descrizione</th> </tr> </thead> <tbody> <tr> <td>01</td> <td>19/02/2024</td> <td>Fordini</td> <td>Fordini</td> <td>SWE IT 09 SH</td> <td>Inquadramento urbanistico</td> </tr> <tr> <td>00</td> <td>01/05/2023</td> <td>Fordini</td> <td>Fordini</td> <td>SWE IT 09 SH</td> <td>Inquadramento urbanistico</td> </tr> </tbody> </table>	Rev.	Data	Elaborato	Verificato	Approvato	Descrizione	01	19/02/2024	Fordini	Fordini	SWE IT 09 SH	Inquadramento urbanistico	00	01/05/2023	Fordini	Fordini	SWE IT 09 SH	Inquadramento urbanistico		
Rev.	Data	Elaborato	Verificato	Approvato	Descrizione															
01	19/02/2024	Fordini	Fordini	SWE IT 09 SH	Inquadramento urbanistico															
00	01/05/2023	Fordini	Fordini	SWE IT 09 SH	Inquadramento urbanistico															
<p>N° DOCUMENTO SWE-BCC-LO.06</p>		<p>SCALA ---</p>	<p>FORMATO 914*600</p>																	

Layout impianto FV fino alla CP-Primavalle su PRG del Comune di Roma - scala 1:10000

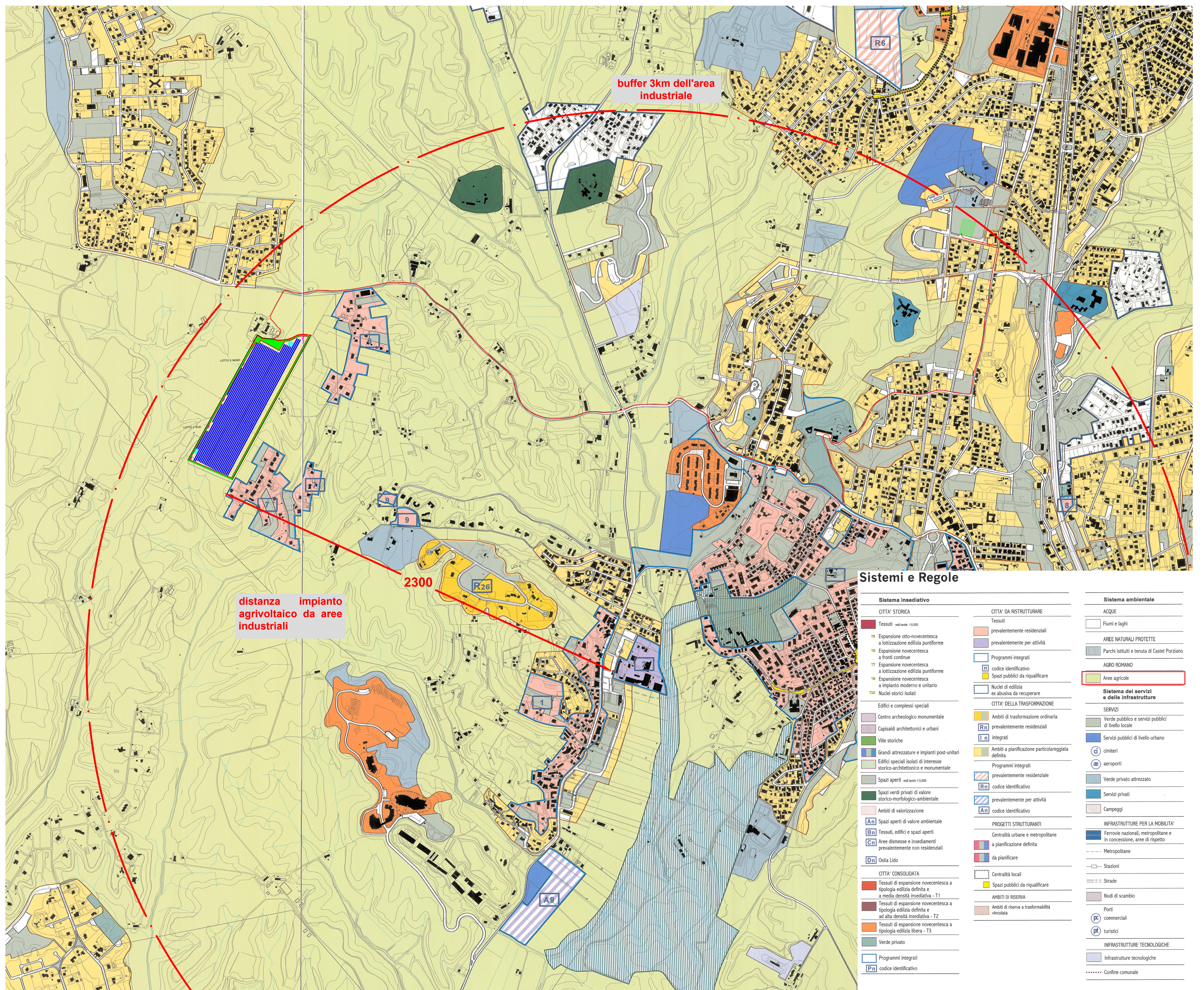

Legenda

- Confini comunali
- Recinzione
- Cavidotto in MT
- Area mitigazione
- Area stradale
- Cabine di trasformazione
- Cabine di consegna
- Cabine utenti
- CP-Primavalle