

# SINNER WIND S.r.l.

## REALIZZAZIONE DI UN IMPIANTO EOLICO DELLA POTENZA DI 59,4 MW<sub>p</sub> RICADENTE NEI TERRITORI DI SCANDALE (KR) E SAN MAURO MARCHESATO (KR) E DELLE RELATIVE OPERE DI CONNESSIONE



Via Degli Arredatori, 8  
70026 Modugno (BA) - Italy  
www.bfpgroup.net - info@bfpgroup.net  
tel. (+39) 0805046361

Azienda con Sistema di Gestione Certificato  
UNI EN ISO 9001:2015  
UNI EN ISO 14001:2015  
UNI ISO 45001:2018

### Tecnico

ing. Danilo POMPONIO  
ing. Giada BOLIGNANO

### Collaborazioni

ing. Milena MIGLIONICO  
ing. Giulia CARELLA  
ing. Fabio MASTROSERIO  
ing. Giuseppe Federico ZINGARELLI  
ing. Dionisio STAFFIERI  
ARATO S.r.l.

### Responsabile Commessa

ing. Danilo POMPONIO

ELABORATO	TITOLO	COMMESSA	TIPOLOGIA		
<b>V06</b>	<b>REPORT FOTOGRAFICO</b>	<b>24022</b>	<b>D</b>		
		CODICE ELABORATO			
		<b>DC24022D-V06</b>			
REVISIONE	Tutte le informazioni tecniche contenute nel presente documento sono di proprietà esclusiva della Studio Tecnico BFP S.r.l e non possono essere riprodotte, divulgate o comunque utilizzate senza la sua preventiva autorizzazione scritta. All technical information contained in this document is the exclusive property of Studio Tecnico BFP S.r.l. and may neither be used nor disclosed without its prior written consent. (art. 2575 c.c.)	SOSTITUISCE	SOSTITUITO DA		
<b>00</b>		-	-		
		NOME FILE	PAGINE		
		<b>DC24022D-V06.doc</b>	<b>13 + copertina</b>		
REV	DATA	MODIFICA	Elaborato	Controllato	Approvato
00	15/03/24	Emissione	Carella	Miglionico	Pomponio
01					
02					
03					
04					
05					
06					

**INDICE**

<b>1. PREMESSA</b> .....	<b>2</b>
<b>1.1 Il progetto</b> .....	<b>3</b>
<b>2. REPORT FOTOGRAFICO</b> .....	<b>5</b>
<b>2.1 Punto di scatto P01</b> .....	<b>6</b>
<b>2.2 Punto di scatto P02</b> .....	<b>7</b>
<b>2.3 Punto di scatto P03</b> .....	<b>8</b>
<b>2.4 Punto di scatto P04</b> .....	<b>9</b>
<b>2.5 Punto di scatto P05</b> .....	<b>10</b>
<b>2.6 Punto di scatto P06</b> .....	<b>11</b>
<b>2.7 Punto di scatto P07</b> .....	<b>12</b>
<b>2.8 Punto di scatto P08</b> .....	<b>13</b>



## 1. PREMESSA

La presente relazione descrive il progetto per la realizzazione di un impianto per la produzione di energia elettrica da fonte rinnovabile eolica proposto dalla società **SINNER WIND S.r.l.**

La proposta progettuale è finalizzata alla realizzazione di un impianto per la produzione di energia elettrica da fonte rinnovabile eolica, costituito da 9 aerogeneratori, del tipo Siemens-Gamesa con rotore pari a 170 m e altezza al tip pari a 220 m, per una potenza complessiva di 59,4 MW, da realizzarsi nei comuni di Scandale (KR) e San Mauro Marchesato (KR), in cui insistono gli aerogeneratori, le opere di connessione e la cabina utente per il collegamento in antenna a 36 kV su una nuova Stazione Elettrica (SE) a 380/150/36 kV della RTN da inserire in entra-esce alla linea RTN a 380 kV "Belcastro-Scandale".



Figura 1: Ubicazione dell'impianto eolico e delle opere di connessione su IGM



Figura 2: Ubicazione dell'impianto eolico e delle opere di connessione su ortofoto

### **1.1 Il progetto**

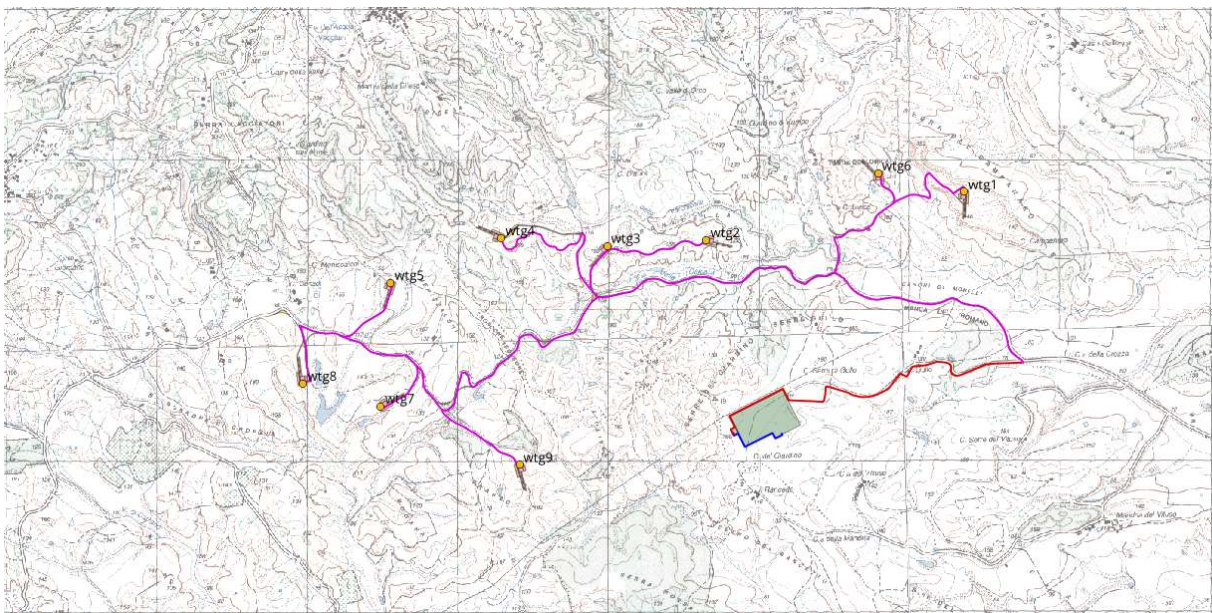
Il parco eolico di progetto sarà ubicato nei comuni di Scandale (KR) e San Mauro Marchesato (KR) a distanza rispettivamente di circa 1,5 km e 2,2 km dal centro urbano.

L'area di progetto, intesa sia come quella occupata dai 9 aerogeneratori di progetto, con annessa piazzole, e dai cavidotti di interconnessione, interessa il territorio comunale di Scandale (KR) censito al NCT ai fogli di mappa nn. 11, 12, 14 e 16, e il territorio comunale di San Mauro Marchesato (KR) censito al NTC ai fogli 8 e 17; la cabina utente ricade nel territorio comunale di Scandale (KR) censito al NCT al foglio di mappa n. 17.

Di seguito, si riporta la tabella riepilogativa in cui sono indicate per ciascun aerogeneratore le relative coordinate (WGS84 – UTM zone 33N) e le particelle catastali, con riferimento al catasto dei terreni dei Comuni di Scandale (KR) e San Mauro Marchesato (KR).

WTG	COORDINATE GEOGRAFICHE WGS84		COORDINATE PLANIMETRICHE UTM33 WGS 84		DATI CATASTALI		
	LATITUDINE	LONGITUDINE	NORD (Y)	EST (X)	Comune	foglio	p.lla
01	39° 6' 26.40"	17° 0' 15.29"	4330600	673296	SCANDALE	16	1
02	39° 6' 19.77"	16° 59' 4.49"	4330358	671600	SCANDALE	12	38
03	39° 6' 16.42"	16° 58' 36.42"	4330240	670928	SCANDALE	12	38
04	39° 6' 18.57"	16° 58' 7.09"	4330291	670222	SCANDALE	11	490
05	39° 6' 9.58"	16° 57' 36.37"	4329998	669490	SAN MAURO MARCHESATO	8	392
06	39° 6'30.89"	16°59'51.74"	4330726	672727	SCANDALE	14	47
07	39° 5' 42.98"	16° 57' 32.84"	4329176	669423	SAN MAURO MARCHESATO	17	44
08	39° 5' 48.30"	16° 57' 11.51"	4329329	668907	SAN MAURO MARCHESATO	17	3-39-41
09	39° 5' 29.78"	16° 58' 10.85"	4328789	670345	SAN MAURO MARCHESATO	17	22-47

## 2. REPORT FOTOGRAFICO

Si riportano di seguito gli scatti fotografici eseguiti durante il sopralluogo presso le aree interessate dalla realizzazione dell'impianto eolico e delle opere di connessione.

Si precisa che gli scatti fotografici sono stati eseguiti lungo strade e viabilità poderali fin dove era possibile l'accesso, evitando l'ingresso all'interno di proprietà private.



Figura 3: individuazione dei punti di scatto rispetto all'impianto eolico

**2.1** Punto di scatto P01

Vista dalla SS107bis all'ingresso del comune di Crotona

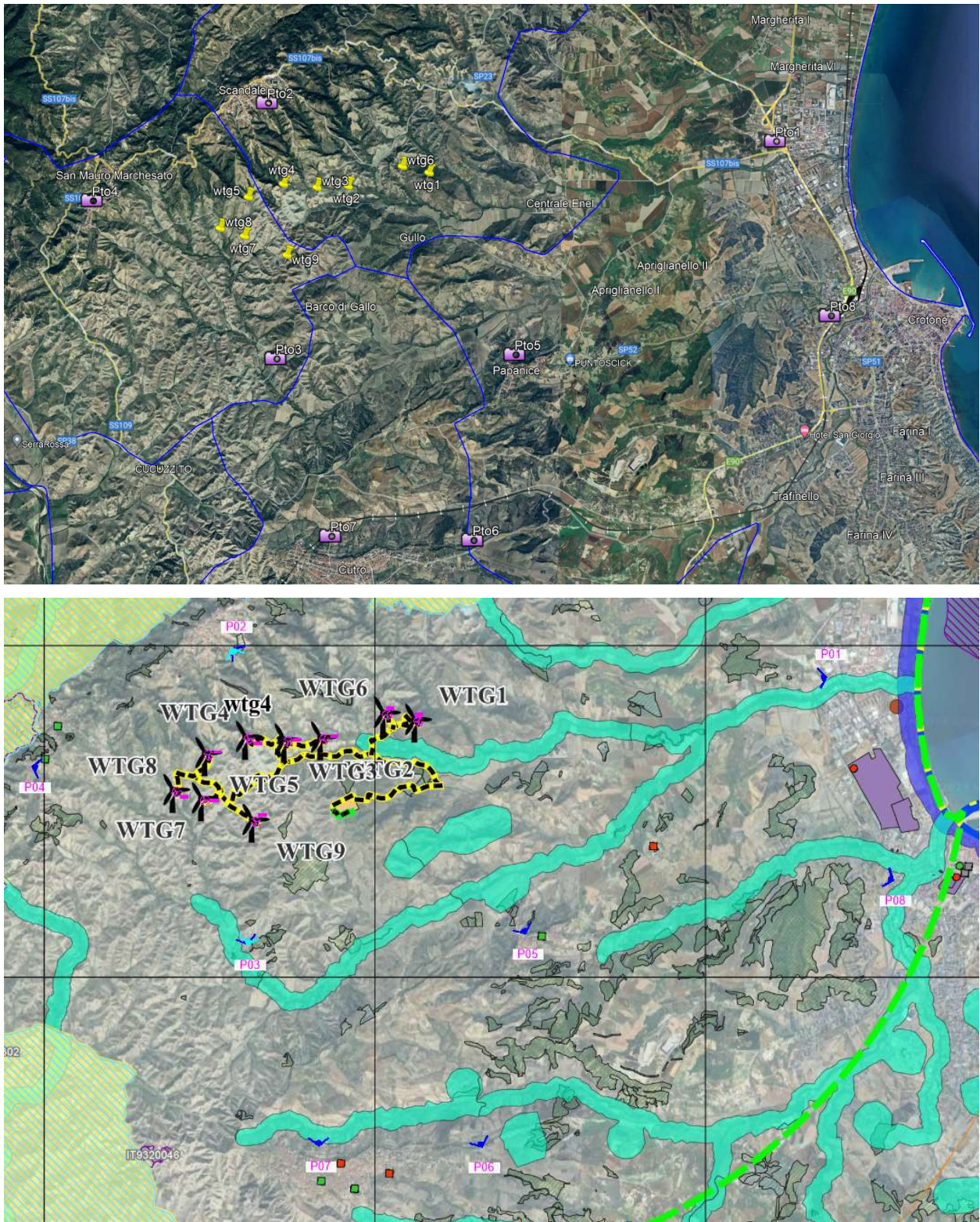

## 2.2 Punto di scatto P02

Vista dal Comune di Scandale





### 2.3 Punto di scatto P03

Vista dalla Strada Comunale in Località Lenze



## 2.4 Punto di scatto P04

Vista dal comune di San Mauro Marchesato



## 2.5 Punto di scatto P05

Vista da Papanice, frazione di Crotona



**2.6** Punto di scatto P06

Vista dalla Via Nazionale all'ingresso del comune di Cutro





## 2.7 Punto di scatto P07

Vista dalla Strada Comunale all'ingresso del comune di Cutro





## 2.8 Punto di scatto P08

Vista dalla SS106 all'ingresso del comune di Crotona

