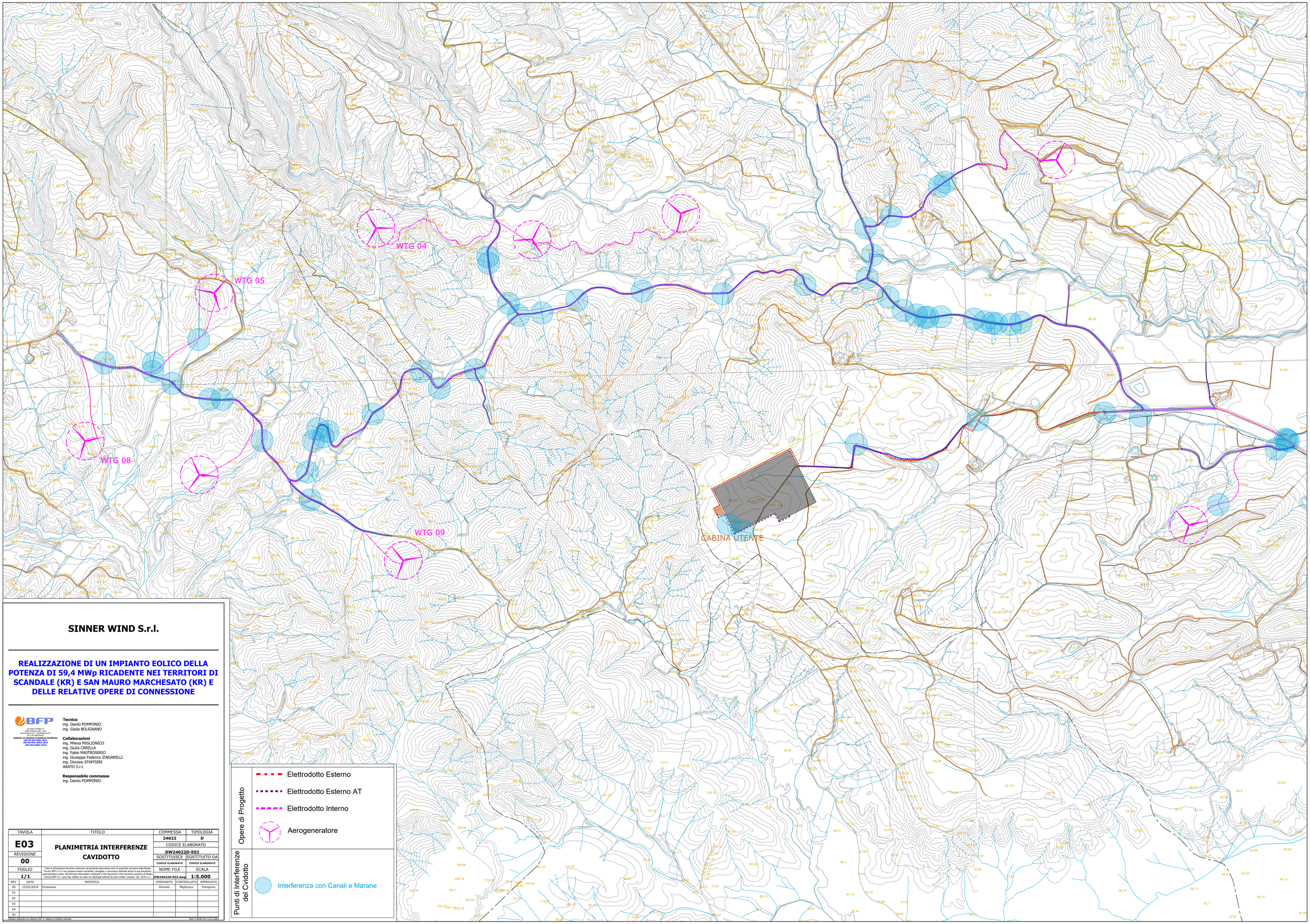

SINNER WIND S.r.l.

REALIZZAZIONE DI UN IMPIANTO EOLICO DELLA POTENZA DI 59,4 MWp RICADENTE NEI TERRITORI DI SCANDALE (KR) E SAN MAURO MARCHESATO (KR) E DELLE RELATIVE OPERE DI CONNESSIONE

BFP
Via Degli Arredieri, 9
70125 Policlinico (BA) - Italy
www.bfpgroup.eu - info@bfpgroup.eu
tel (+39) 0809409962
Azienda certificata UNI EN ISO 9001 Certificato n° IT-9120/0001
UNI EN ISO 14001:2015
UNI ISO 45001:2018

Tecnico
ing. Danilo POMPONIO
ing. Giada BOLIGNANO

Collaborazioni
ing. Milena MIGLIONICO
ing. Giulia CARELLA
ing. Fabio MASTROSERIO
ing. Giuseppe Federico ZINGARELLI
ing. Dionisio STAFFIERI
ARATO S.r.l.

Responsabile commessa
ing. Danilo POMPONIO

TAVOLA	TITOLO	COMMESSA	TIPOLOGIA
E03	**PLANIMETRIA INTERFERENZE CAVIDOTTO**	**24022**	**D**
REVISIONE		CODICE ELABORATO	
00		**DW24022D-E03**	
		SOSTITUISCE	SOSTITUITO DA
		CODICE ELABORATO	CODICE ELABORATO
FOGLIO		NOME FILE	SCALA
1/1		**DW24022D-E03.dwg**	**1:5.000**

Tutte le informazioni tecniche contenute nel presente documento sono di proprietà esclusiva dello Studio Tecnico BFP S.r.l e non possono essere riprodotte, divulgate o comunque utilizzate senza la sua preventiva autorizzazione scritta. All technical information contained in this document is the exclusive property of Studio Tecnico BFP S.r.l. and may neither be used nor disclosed without its prior written consent. (art. 2575 c.c.)

REV	DATA	MODIFICA	DISEGNATO	CONTROLLATO	APPROVATO
00	15/03/2024	Emissione	Dionisio	Miglionico	Pomponio
01					
02					
03					
04					
05					

Disegno elaborato con sistema CAD. E' vietata le modifica manuale.

Mod. P.20.06 rev.4 (8.12.2020)

Opere di Progetto

- Elettrodotto Esterno
- Elettrodotto Esterno AT
- Elettrodotto Interno
- Aerogeneratore

Punti di Interferenze del Cvidotto

- Interferenza con Canali e Marane