

Realizzazione di un impianto agrivoltaico della potenza nominale in DC di 60,501 MWp e potenza AC di 51,00 MW denominato "Lama di Pozzo" e delle relative opere di connessione alla Rete di Trasmissione dell'energia elettrica Nazionale (RTN) in zona agricola del Comune di Castellaneta (TA) e Comune di Ginosa (TA).

**Proponente**  
**CASTELLANETA PV S.R.L.**

**Sviluppatore**  
**Greenenergy**

CASTELLANETA PV S.R.L. Via S. Maria, 7 - 70024 Minerva (TA) P.IVA 02505000764 - C.A.B. 07620000000 - PEC: castellaneta@castellaneta.pv.it  
GREENENERGY SRL Via S. Costantino, 10/A - 70024 Minerva (TA) P.IVA 02505000764 - C.A.B. 07620000000 - PEC: castellaneta@castellaneta.pv.it

Elaborato: Inquadramento generale area impianto "Blocco 4" Data: 30/11/2023

Codice Progetto	Nome File	Revisione	Foglio	Scala
GREEN GP-114	CART_CL_A_04_INQ.FV		A0	1:4000
	Codice Estimatori			
	CART_CL_A_04			

**LEGENDA**

 Area impianto fotovoltaico di progetto "Blocco 4"

**STRALCIO ORTOFOTO**  
scala 1:4000



**STRALCIO CATASTALE**  
scala 1:4000

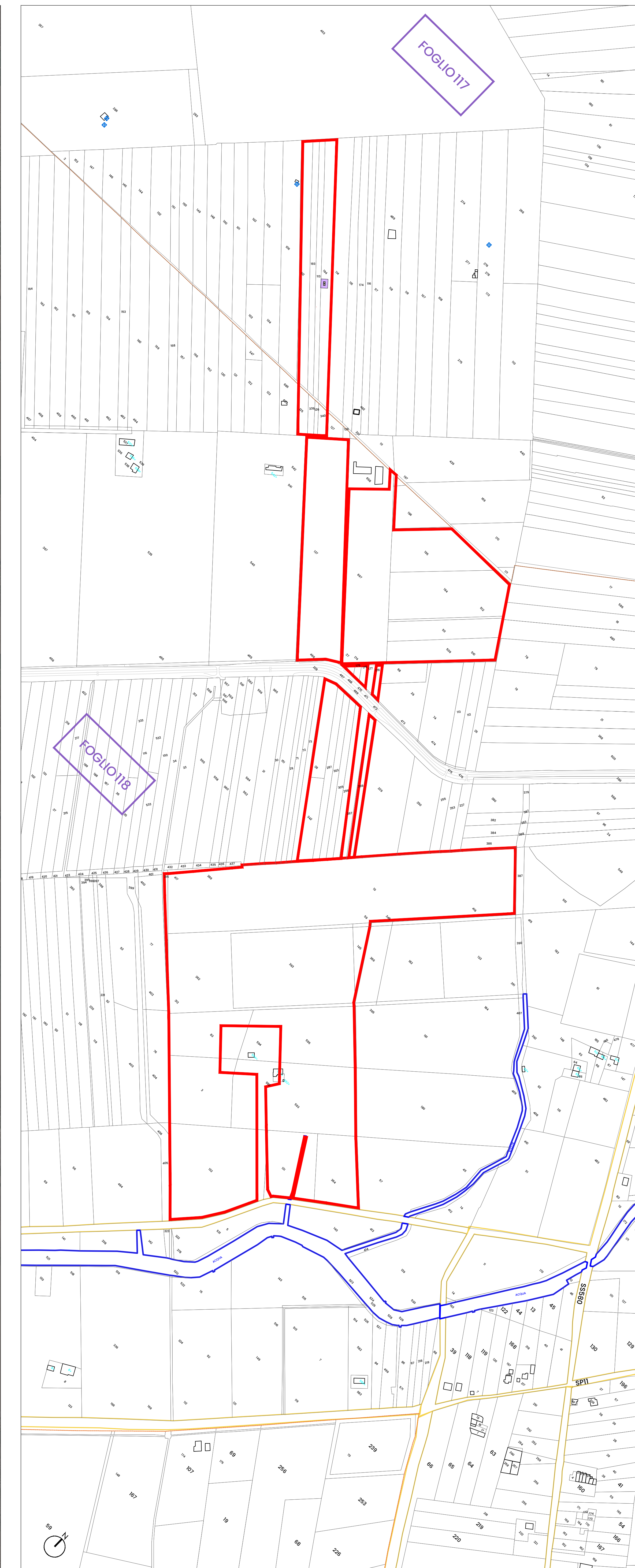

**STRALCIO IGM**  
scala 1:4000

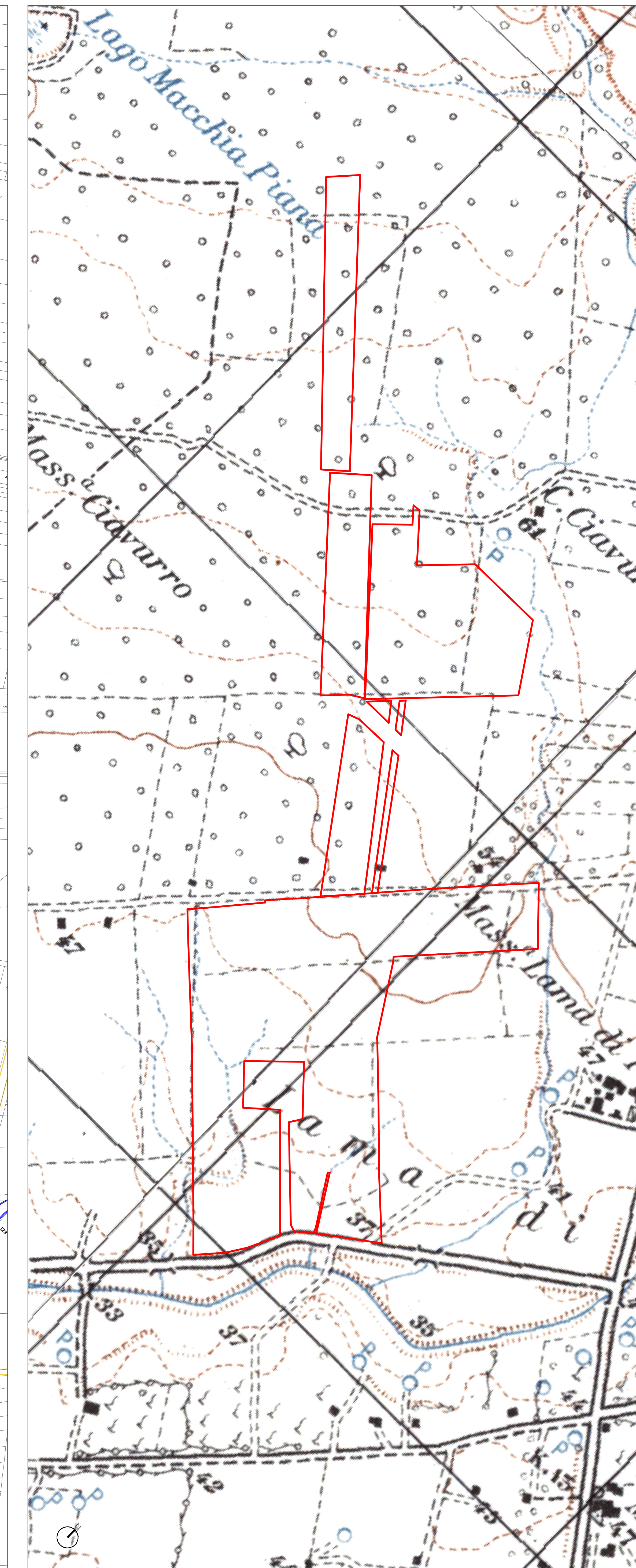

**STRALCIO PRG, Comune di Ginosa**  
scala 1:4000

