COMUNE DI CASTELLANETA
E
COMUNE DI GINOSA
(Provincia di Taranto)

Realizzazione di un impianto agrivoltaico della potenza nominale in DC di 60,501 MWp e potenza AC di 51,00 MW denominato "Lama di Pozzo" e delle relative opere di connessione alla Rete di Trasmissione dell'energia elettrica Nazionale (RTN) in zona agricola del Comune di Castellaneta (TA) e Comune di Ginosa (TA).

Proponente

CASTELLANETA PV S.R.L.

CASTELLANETA PV S.R.L.
Via Cesare Battisti, 17 20121 Milano (MI)
Tel +393887007511 - REA gle - 2093000
PEC: castellanetapv@legalpec.it

Massimo Bartocci
2023-12-30
17:04:43
GMT+01:00

Sviluppatore

Greenergy

GREENERGY SRL
Via Ripamonti n.41 - 74015 Castellaneta (TA)
Tel +39 0998490006, Fax +39 0998490996
P.IVA 02966000734 - REA TA-215000
www.greenergy.it, tecnico@greenergy.it

Elaborato
Inquadramento vincolistico area impianto "PPTR" Blocco I

Data
30/11/2023

Codice Progetto	Nome File	Formato	Foglio	Scala
GP_T_T_A	CART_03_A_01_INQ VINC FV Codice Elaborato: CART_03_A_01	A0	1:8000	

Rev.	Descrizione	Data	Redatto	Verificato	Approvato
00	PRIMA EMISSIONE	30/11/2023	MASSIMO BARTOCCI	GEOPROGETTI SRL	CASTELLANETA PV S.R.L.

TUTTI I DIRITTI SONO RISERVATI A NORMA DI LEGGE E VIETATA LA RIPRODUZIONE ANCHE PARZIALE E LA CESSIONE DEGLI ELABORATI A TERZI

LEGENDA

Area impianto fotovoltaico di progetto "Blocco I"

STRALCIO DEI VINCOLI PPTR
scala 1:8000

N

6.1.1 Componenti Geomorfologiche

6.1.2 Componenti Idrologiche

6.2.1 Componenti Botanico - Vegetazionali

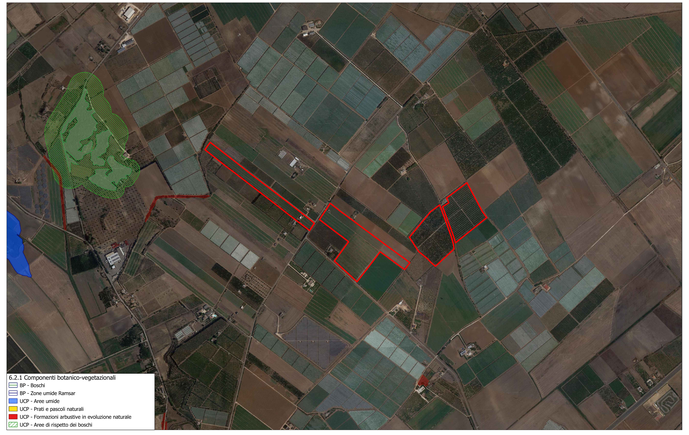

6.2.2 Componenti delle Aree Protette e dei siti naturalistici

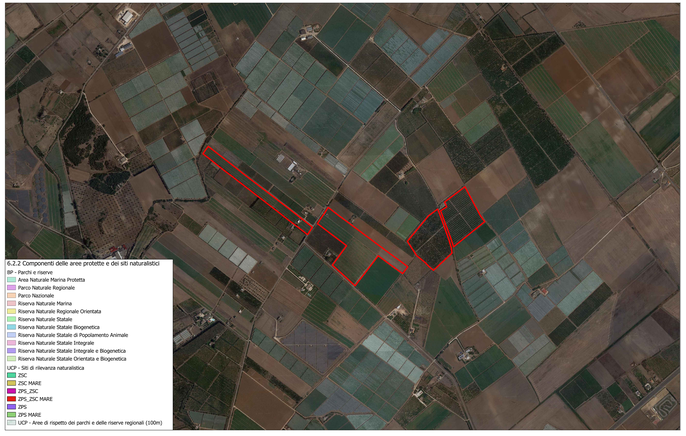

6.3.1 Componenti Culturali e insediative

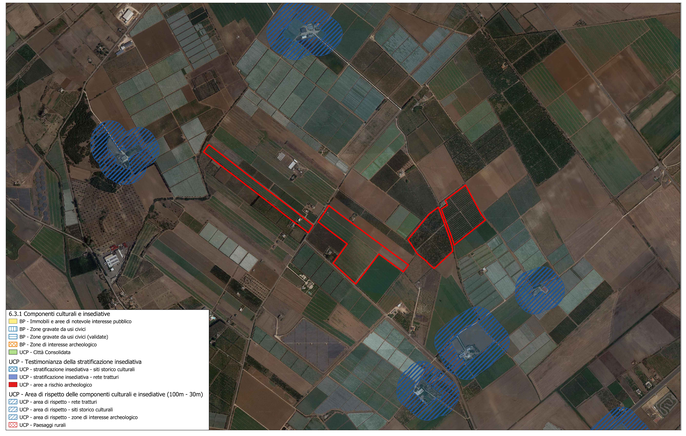
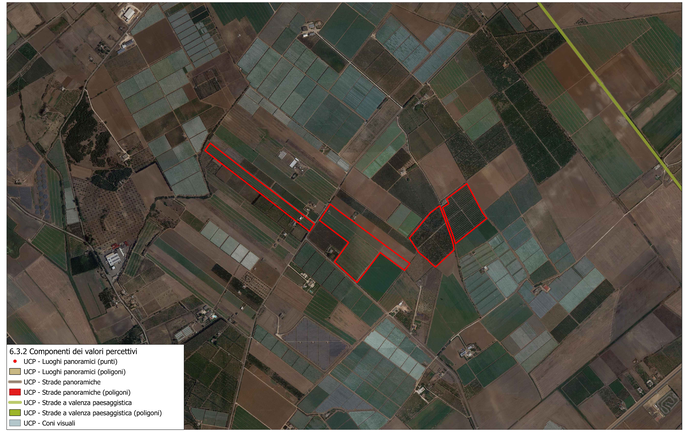
6.3.2 Componenti dei Valori Percettivi