COMUNE DI CASTELLANETA
E
COMUNE DI GINOSA
(Provincia di Taranto)

Realizzazione di un impianto agrivoltaico della potenza nominale in DC di 60,501 MWp e potenza AC di 51,00 MW denominato "Lama di Pozzo" e delle relative opere di connessione alla Rete di Trasmissione dell'energia elettrica Nazionale (RTN) in zona agricola del Comune di Castellaneta (TA) e Comune di Ginosa (TA).

Proponente

CASTELLANETA PV S.R.L.

CASTELLANETA PV S.R.L.
Via Cesare Ott, - 37 20124 Milano (MI)
Tel +390289369270;
C.F. e P.IVA 12146140963 - REA gle: 1993050
PEC: castellanetapv@legalpec.it

Massimo Bartocci
12.12.2023
09:12:40
GMT+01:00

Sviluppatore

Greenergy

GREENERGY SRL
Via Giacomo Ulivi, - 74015 Crispiano(Ta) (TA)
Tel +39 0998098096, Fax +39 0998098096
C.F. e P.IVA 02616180734 - REA TA 189000
www.greenergy.it, tecnico@greenergy.it

Elaborato

Inquadramento generale vincolistico area impianto "PPTR" Blocco 2

Data

30/11/2023

Codice Progetto	Nome file	Revisione	Foglio	Scala
GP_R_N_N_GP_T_14	CART_03_A_02_INQ VINC FV		A0	18000
	CART_03_A_02			

00	Prima emissione		Nov 2023 Tre Erre Engineering	Nov 2023 Greenergy Service	CASTELLANETA PV S.R.L.
Rev.	Descrizione	Data	Redatto	Verificato	Approvato

TUTTI I DIRITTI SONO RISERVATI A NORMA DI LEGGE E VIETATA LA RIPRODUZIONE ANCHE PARZIALE E LA CESSIONE DEGLI ELABORATI

LEGENDA

Area impianto fotovoltaico di progetto "Blocco 2"

STRALCIO DEI VINCOLI PPTR
scala 1:8000

N

6.1.1 Componenti Geomorfologiche

6.1.2 Componenti Idrologiche

6.2.1 Componenti Botanico - Vegetazionali

6.2.2 Componenti delle Aree Protette e dei siti naturalistici

6.3.1 Componenti Culturali e insediative

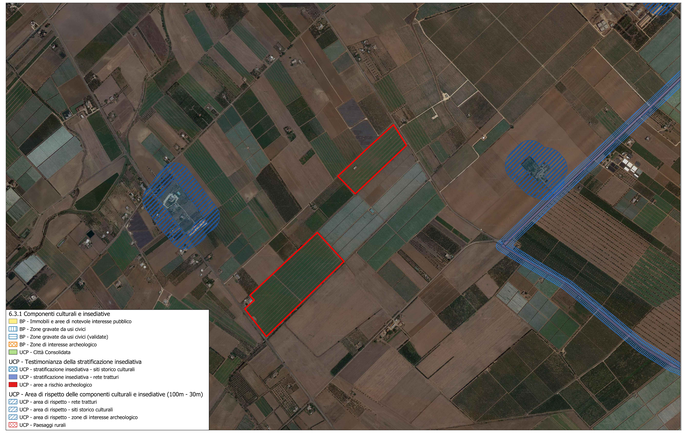
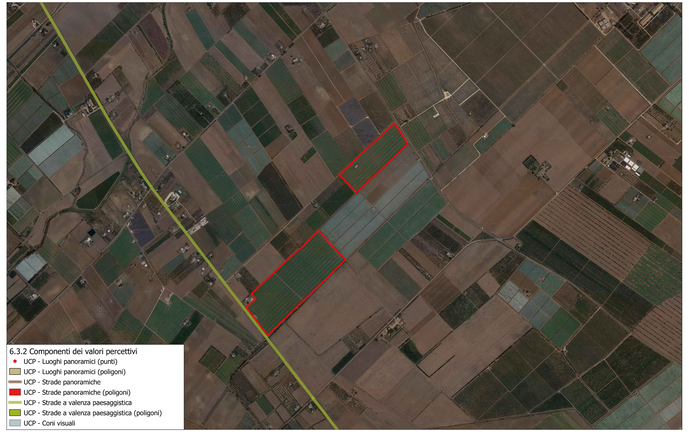
6.3.2 Componenti dei Valori Percettivi