



COMUNE DI CASTELLANETA
E
COMUNE DI GINOSA
(Provincia di Taranto)



Realizzazione di un impianto agrivoltaico della potenza nominale in DC di 60,501 MWp e potenza AC di 51,00 MW denominato "Lama di Pozzo" e delle relative opere di connessione alla Rete di Trasmissione dell'energia elettrica Nazionale (RTN) in zona agricola del Comune di Castellaneta (TA) e Comune di Ginosa (TA).

Proponente

CASTELLANETA PV S.R.L.

Sviluppatore

Greenergy

CASTELLANETA PV S.R.L.
Via Fabio Filzi - IT 20124 Milano (MI)
Tel 0284571972
PIVA 10195905969 - REA MI - 2608918
PEC: castellanetapv@pec.it

GREENERGY SRL
Via Stazione SNC - 74011 Castellaneta (TA)
Tel +39 0998441860, Fax +39 0998445168
PIVA 0259906724, REA TA - 157230
www.greenergy.it, mail:info@greenergy.it



Elaborato

Data

Inquadramento generale vincolistico area
impianto "ADB" Blocco 2

30/11/2023

Codice Progetto

Nome File

Revisione

Foglio

Scala

GREEN GP-114

CART_03_D_02_INQ_VINC_FV

AI

1:20000

Codice Elaborato

CART_03_D_02

Rev.	Descrizione	Data	Aut. Desc. Carlo Pizzigalli	Verificatore	Verificato	Approvato
00	Prima emissione	30/11/2023		Ing. Giuseppe Moricini		CASTELLANETA PV S.R.L.

TUTTI I DIRITTI SONO RISERVATI A NORMA DI LEGGE E' VIETATA LA RIPRODUZIONE ANCHE PARZIALE E LA CESSIONE SENZA AUTORIZZAZIONE

LEGENDA

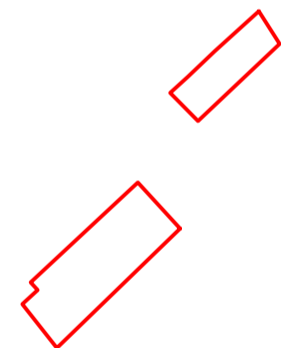

Area impianto fotovoltaico di progetto "Blocco 2"

CARTA DEL PAI

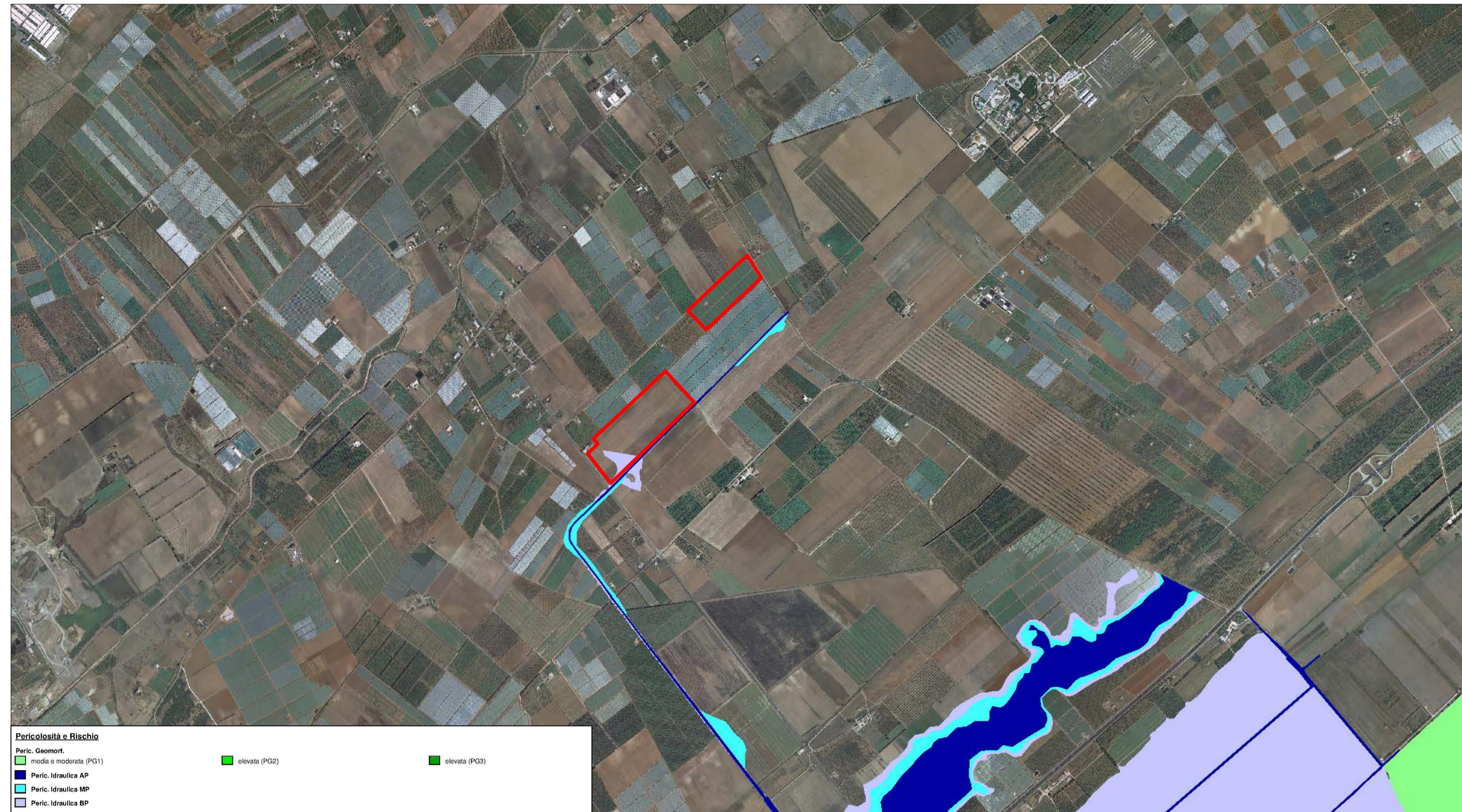

CARTA IDROGEOMORFOLOGICA

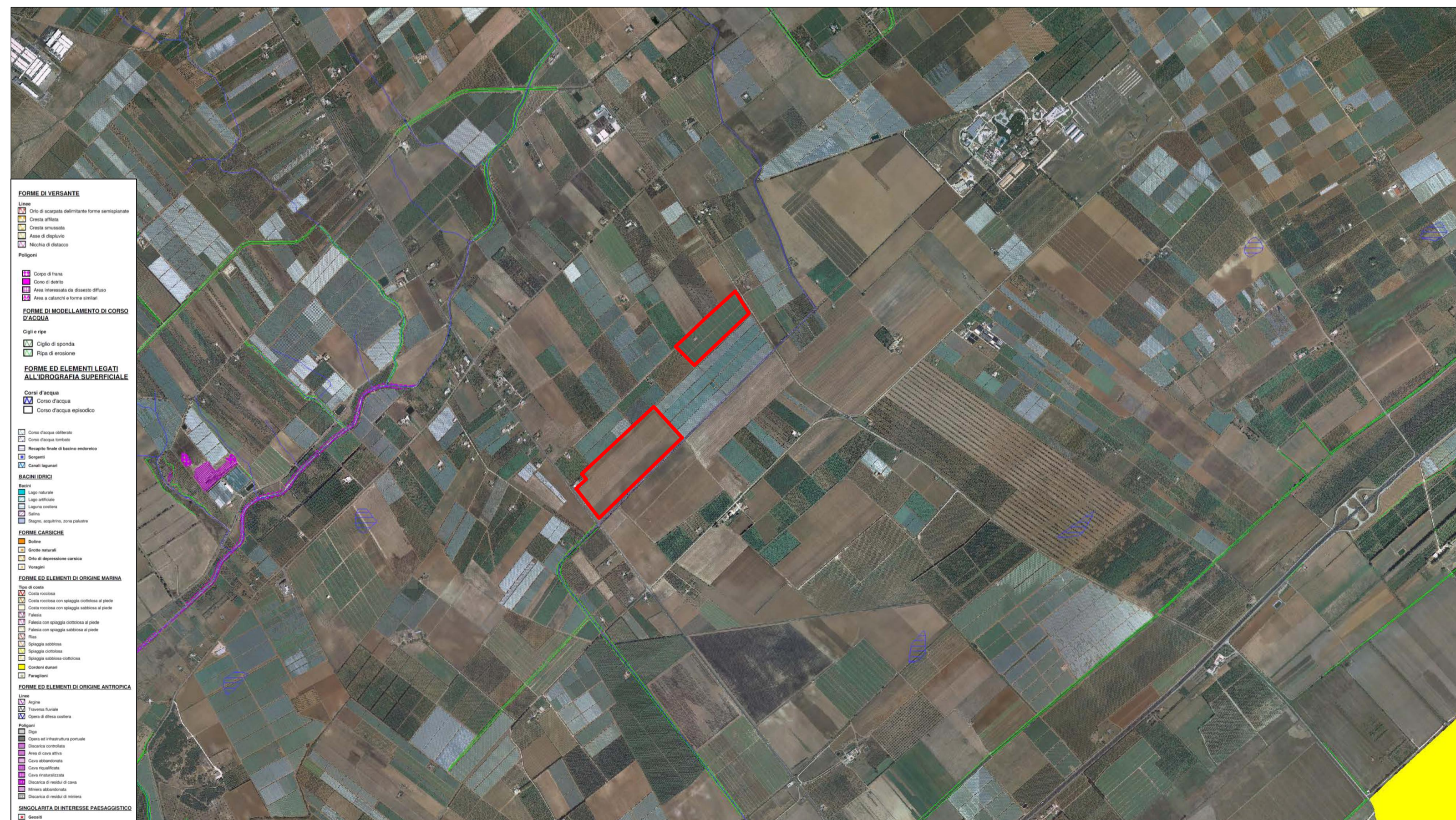

STRALCIO VINCOLI AdB scala 1:20000

