COMUNE DI CASTELLANETA
E
COMUNE DI GINOSA

(Provincia di Taranto)

Realizzazione di un impianto agrivoltaico della potenza nominale in DC di 60,501 MWp e potenza AC di 51,00 MW denominato "Lama di Pozzo" e delle relative opere di connessione alla Rete di Trasmissione dell'energia elettrica Nazionale (RTN) in zona agricola del Comune di Castellaneta (TA) e Comune di Ginosa (TA).

Proponente

CASTELLANETA PV S.R.L.

CASTELLANETA PV S.R.L.
Via Fabio Filzi, - IT 20124 Milano (MI)
Tel 0284571972,
P.IVA 11515950969 , REA MI -2608918
PEC: castellanetapvsrl@pec.it

Massimo Bartocci
12.12.2023
17:04:45
GMT+01:00

Sviluppatore

Greenergy

GREENERGY SRL
Via Stazione snc - 74011 Castellaneta (TA) ,
Tel +39 0998441860, Fax +39 0998445168,
P.IVA 02595060734, REA TA-157230,
www.greenergy.it, mailtinfo@greenergy.it

Elaborato	Data
Inquadramento generale vincolistico area impianto "ADB" Blocco 4	30/11/2023

Codice Progetto	Nome File	Revisione	Foglio	Scala
GREEN GP-14	CART_03_D_04_INQ VINC FV		A1	1:20000
	Codice Elaborato: CART_03_D_04			

Rev.	Descrizione	Data	Redatto	Verificato	Approvato
00	Prima emissione	30/11/2023	Dott. Geol. Carlo Pesagalli	Ing.Giuseppe Mancini	CASTELLANETA PV S.R.L.

TUTTI I DIRITTI SONO RISERVATI A NORMA DI LEGGE E' VIETATA LA RIPRODUZIONE ANCHE PARZIALE E LA CESSIONE SENZA AUTORIZZAZIONE

STRALCIO VINCOLI AdB
scala 1:20000

N

CARTA DEL PAI

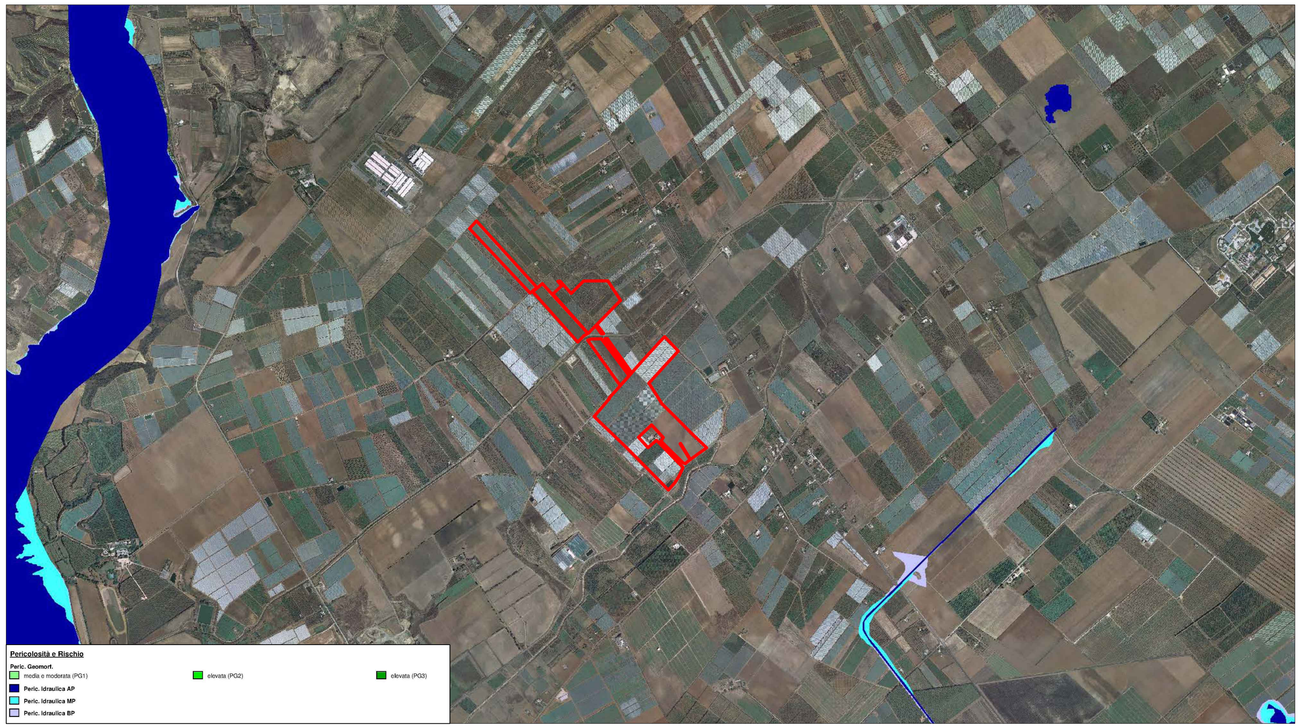

LEGENDA

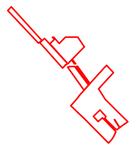

Area impianto fotovoltaico di progetto "Blocco 4"
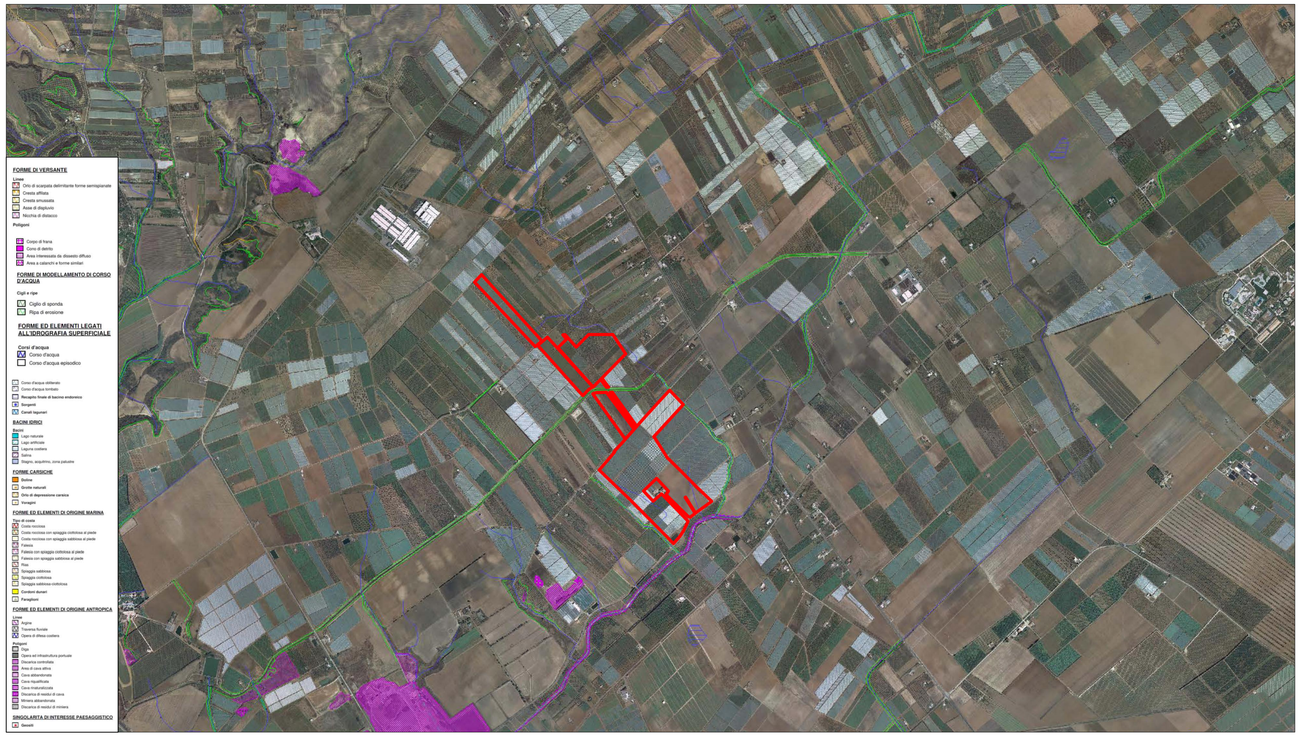
CARTA IDROGEOMORFOLOGICA