



STRALCIO AREE NON IDONEE FER  
scala 1:20000

Realizzazione di un impianto agrivoltaico della potenza nominale in DC di 60,501 MWp e potenza AC di 51,00 MW denominato "Lama di Pozzo" e delle relative opere di connessione alla Rete di Trasmissione dell'energia elettrica Nazionale (RTN) in zona agricola del Comune di Castellaneta (TA) e Comune di Ginosa (TA).

Proponente

**CASTELLANETA PV S.R.L.**

Sviluppatore

**Greenergy**

CASTELLANETA PV S.R.L.  
Via Fabio Filzi - IT 20124 Milano (MI)  
Tel +39 0284571972  
PIVA 10195905969 - REA MI - 2908918  
PEC: castellanetapv@pec.it

GREENERGY SRL  
Via S. Donato n. 7 - 74011 Castellaneta (TA)  
Tel +39 0998441850, Fax +39 0998445168  
PIVA 0259906724, REA TA - 157230  
www.greenergy.it, mail:info@greenergy.it



Elaborato

Inquadramento generale vincolistico  
area intervento "AREE NON FER"

Data

30/11/2023

Codice Progetto	Nome File	Revisione	Foglio	Scala
GREEN GP-114	CART_04_C_INQ_VINC_INTERVENTO		A1	1:20000
	Codice Elaborato			
	CART_04_C			

00	Prima emissione	30/11/2023	Dist. Geol. Costa Penzutti	Ing. Giuseppe Mancini	CASTELLANETA PV S.R.L.
Rev.	Descrizione	Data	Redatto	Verificato	Approvato

TUTTI I DIRITTI SONO RISERVATI A NORMA DI LEGGE E' VIETATA LA RIPRODUZIONE ANCHE PARZIALE E LA CESSIONE SENZA AUTORIZZAZIONE

LEGENDA

- Area di intervento
- Cavidotto aereo AT esistente
- - - Cavidotto interrato MT da realizzare
- Raccordo doppia terna
- Raccordo con linea aerea esistente
- Stazione elettrica Terna di nuova realizzazione
- Sbarra
- Cabina di trasformazione

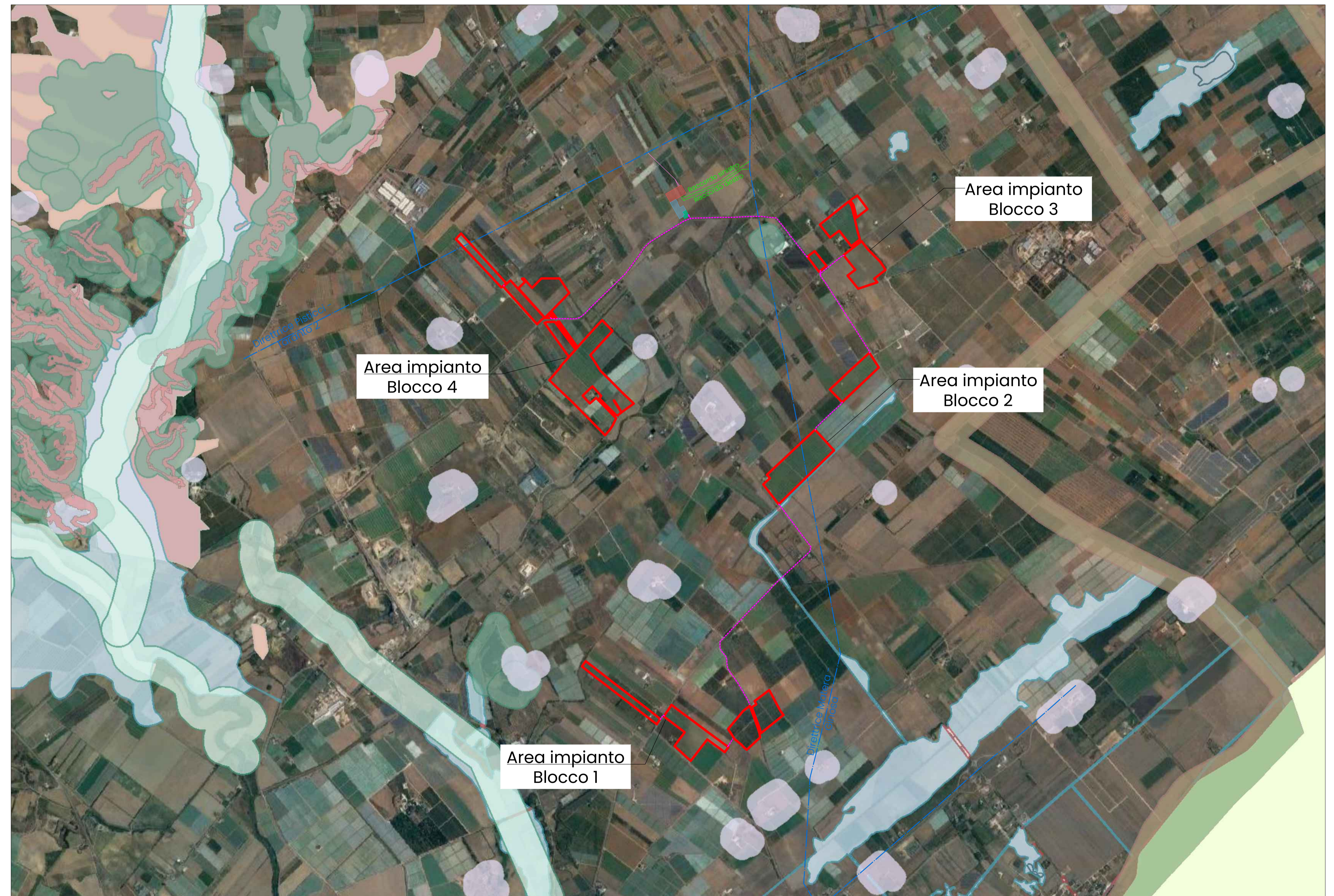

- |                                                                                                                                                                  |                                                                                                                                                     |                                                                                                                                                                                                   |                                                                                                                                                                                                              |                                                                                                                                |
|------------------------------------------------------------------------------------------------------------------------------------------------------------------|-----------------------------------------------------------------------------------------------------------------------------------------------------|---------------------------------------------------------------------------------------------------------------------------------------------------------------------------------------------------|--------------------------------------------------------------------------------------------------------------------------------------------------------------------------------------------------------------|--------------------------------------------------------------------------------------------------------------------------------|
| <span style="background-color: #90EE90; border: 1px solid black; display: inline-block; width: 15px; height: 10px;"></span> Riserva Statale                      | <span style="background-color: #ADD8E6; border: 1px solid black; display: inline-block; width: 15px; height: 10px;"></span> S.I.C. Posidonieto      | <span style="background-color: #FFFF00; border: 1px solid black; display: inline-block; width: 15px; height: 10px;"></span> Aree tamponi                                                          | <span style="background-color: #008000; border: 1px solid black; display: inline-block; width: 15px; height: 10px;"></span> Immobili e aree dichiarate di notevole interesse pubblico (art. 136 D.Lgs.42/04) | <span style="background-color: #ADD8E6; border: 1px solid black; display: inline-block; width: 15px; height: 10px;"></span> MP |
| <span style="background-color: #90EE90; border: 1px solid black; display: inline-block; width: 15px; height: 10px;"></span> Parco Nazionale                      | <span style="background-color: #90EE90; border: 1px solid black; display: inline-block; width: 15px; height: 10px;"></span> Z.P.S.                  | <span style="background-color: #FFD700; border: 1px solid black; display: inline-block; width: 15px; height: 10px;"></span> Nuclei naturali isolati                                               | <span style="background-color: #FFD700; border: 1px solid black; display: inline-block; width: 15px; height: 10px;"></span> Beni Culturali con 100 m. (parte II D.Lgs.42/04)                                 | <span style="background-color: #ADD8E6; border: 1px solid black; display: inline-block; width: 15px; height: 10px;"></span> AP |
| <span style="background-color: #90EE90; border: 1px solid black; display: inline-block; width: 15px; height: 10px;"></span> Parco Naturale Regionale             | <span style="background-color: #8B4513; border: 1px solid black; display: inline-block; width: 15px; height: 10px;"></span> <all other values>      | <span style="background-color: #FFD700; border: 1px solid black; display: inline-block; width: 15px; height: 10px;"></span> Area Pedemurgiana - Fossa Bradanica                                   | <span style="background-color: #8B4513; border: 1px solid black; display: inline-block; width: 15px; height: 10px;"></span> Territori costieri fino a 300 m.                                                 |                                                                                                                                |
| <span style="background-color: #90EE90; border: 1px solid black; display: inline-block; width: 15px; height: 10px;"></span> Riserva Naturale Regionale Orientata | <span style="background-color: #8B4513; border: 1px solid black; display: inline-block; width: 15px; height: 10px;"></span> principale              | <span style="background-color: #FFD700; border: 1px solid black; display: inline-block; width: 15px; height: 10px;"></span> Area fraposta tra SIC-ZPS-IBA nei territori di Laterza e Castellaneta | <span style="background-color: #8B4513; border: 1px solid black; display: inline-block; width: 15px; height: 10px;"></span> Territori contermini ai laghi fino a 300 m.                                      |                                                                                                                                |
| <span style="background-color: #ADD8E6; border: 1px solid black; display: inline-block; width: 15px; height: 10px;"></span> Area Naturale Marina Protetta        | <span style="background-color: #FFD700; border: 1px solid black; display: inline-block; width: 15px; height: 10px;"></span> secondario              | <span style="background-color: #FFD700; border: 1px solid black; display: inline-block; width: 15px; height: 10px;"></span> Area ricadente nell'agro di Chieuti                                   | <span style="background-color: #ADD8E6; border: 1px solid black; display: inline-block; width: 15px; height: 10px;"></span> Fiumi Torrenti e corsi d'acqua fino a 150 m.                                     |                                                                                                                                |
| <span style="background-color: #ADD8E6; border: 1px solid black; display: inline-block; width: 15px; height: 10px;"></span> Riserva Naturale Marina              | <span style="background-color: #00FF00; border: 1px solid black; display: inline-block; width: 15px; height: 10px;"></span> fluviali-residuali      | <span style="background-color: #FFD700; border: 1px solid black; display: inline-block; width: 15px; height: 10px;"></span> ALBERO BELLO                                                          | <span style="background-color: #008000; border: 1px solid black; display: inline-block; width: 15px; height: 10px;"></span> Boschi con buffer di 100 m.                                                      |                                                                                                                                |
| <span style="background-color: #8B4513; border: 1px solid black; display: inline-block; width: 15px; height: 10px;"></span> Zone Ramsar                          | <span style="background-color: #0000FF; border: 1px solid black; display: inline-block; width: 15px; height: 10px;"></span> corso d'acqua episodico | <span style="background-color: #8B4513; border: 1px solid black; display: inline-block; width: 15px; height: 10px;"></span> ANDRIA                                                                | <span style="background-color: #8B4513; border: 1px solid black; display: inline-block; width: 15px; height: 10px;"></span> Zone archeologiche con buffer di 100 m.                                          |                                                                                                                                |
| <span style="background-color: #90EE90; border: 1px solid black; display: inline-block; width: 15px; height: 10px;"></span> S.I.C.                               |                                                                                                                                                     | <span style="background-color: #FFD700; border: 1px solid black; display: inline-block; width: 15px; height: 10px;"></span> MONTE SANT'ANGELO                                                     | <span style="background-color: #8B4513; border: 1px solid black; display: inline-block; width: 15px; height: 10px;"></span> Tratturi con buffer di 100 m.                                                    |                                                                                                                                |