



COMUNE DI CASTELLANETA
E
COMUNE DI GINOSA
(Provincia di Taranto)



Realizzazione di un impianto agrivoltaico della potenza nominale in DC di 60,501 MWp e potenza AC di 51,00 MW denominato "Lama di Pozzo" e delle relative opere di connessione alla Rete di Trasmissione dell'energia elettrica Nazionale (RTN) in zona agricola del Comune di Castellaneta (TA) e Comune di Ginosa (TA).

Proponente

CASTELLANETA PV S.R.L.

Sviluppatore

Greenergy

CASTELLANETA PV S.R.L.
Via Fabio Filzi - IT 20124 Milano (MI)
Tel. 0284571972, P.IVA 10195950969, REA MI - 2608918
PEC: castellaneta.pv@pec.it

GREENERGY SRL
Via Stazione SNC - 74011 Castellaneta (TA)
Tel. +39 0998441860, Fax +39 0998445168,
P.IVA 02599060734, REA TA - 157230,
www.greenergy.it, mail:info@greenergy.it



Elaborato

Inquadramento generale vincolistico area intervento "ADB"

Data
30/11/2023

Codice Progetto	Nome File	Revisione	Foglio	Scala
GREEN GP-114	CART_04_D_INQ_VINC_INTERVENTO		A1	1:25000
	Codice Elaborato			
	CART_04_D			

00	Prima emissione	30/11/2023	Dot. Gennaro Fenucci	Ing. Giuseppe Moricini	CASTELLANETA PV S.R.L.
Rev.	Descrizione	Data	Redatto	Verificato	Approvato

TUTTI I DIRITTI SONO RISERVATI A NORMA DI LEGGE E' VIETATA LA RIPRODUZIONE ANCHE PARZIALE E LA CESSIONE SENZA AUTORIZZAZIONE

LEGENDA

- Area di intervento
- Cavidotto aereo AT esistente
- - - Cavidotto interrato MT da realizzare
- Raccordo doppia terna
- Raccordo con linea aerea esistente
- Stazione elettrica Terna di nuova realizzazione
- Sbarra
- Cabina di trasformazione

CARTA DEL PAI

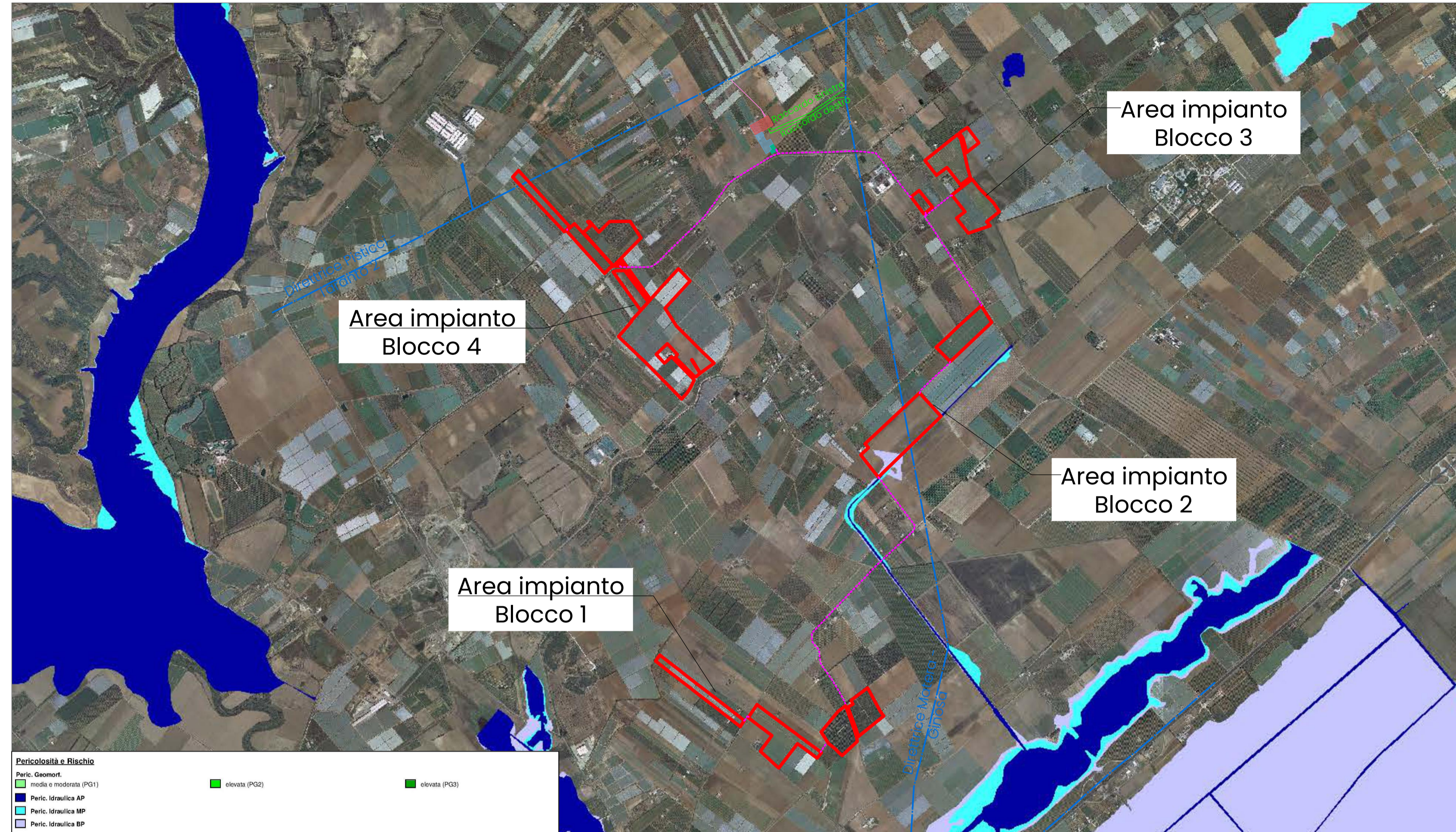

CARTA IDROGEOMORFOLOGICA

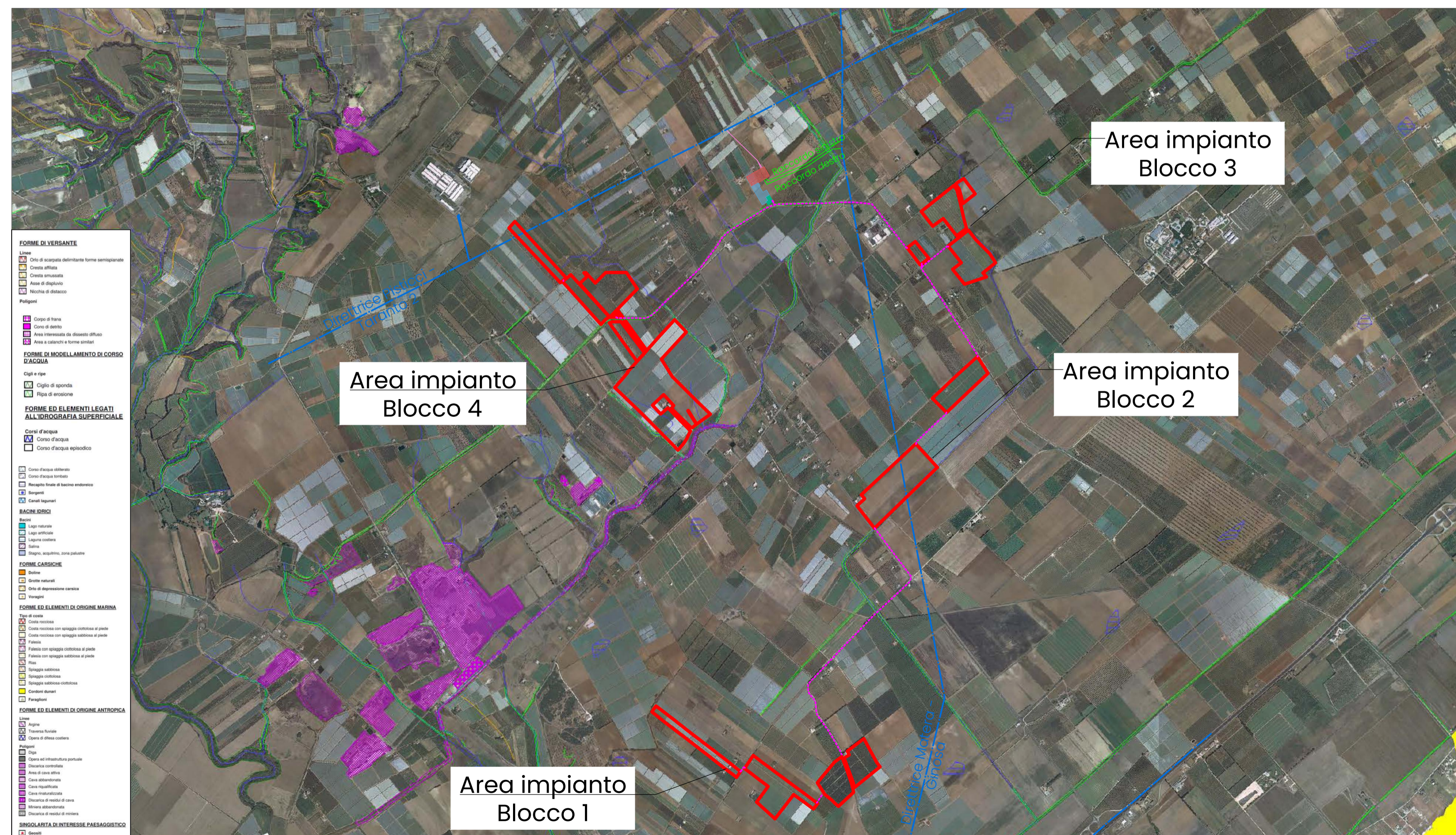

STRALCIO VINCOLI AdB scala 1:25000

