

STRALCIO AREE PROTETTE Regione Puglia
scala 1:20000

Realizzazione di un impianto agrivoltaico della potenza nominale in DC di 60,501 MWp e potenza AC di 51,00 MW denominato "Lama di Pozzo" e delle relative opere di connessione alla Rete di Trasmissione dell'energia elettrica Nazionale (RTN) in zona agricola del Comune di Castellaneta (TA) e Comune di Ginosa (TA).

Proponente

CASTELLANETA PV S.R.L.

Sviluppatore

Greenergy

CASTELLANETA PV S.R.L.
Via Fabio Filzi - IT 20124 Milano (MI)
Tel 0284571972
PIVA 10195905969 - REA MI - 2608918
PEC: castellanetapv@pec.it

GREENERGY SRL
Via Stazione SNC - 74011 Castellaneta (TA)
Tel +39 0998441850, Fax +39 0998445168
PIVA 02599060734, REA TA - 157230
www.greenergy.it, mail:info@greenergy.it



Elaborato

Data

Inquadramento generale vincolistico area intervento "RETE NATURA 2000"

30/11/2023

Codice Progetto

Nome File

Revisione

Foglio

Scala

GREEN GP-114

CART_04_E_INQ_VINC_INTERVENTO

A1

1:20000

Codice Elaborato

CART_04_E

| 00 | Prima emissione | 30/11/2023 | Dati Geol. Carta Pregeogr. | Ing. Giuseppe Moricini | CASTELLANETA PV S.R.L. |
|------|-----------------|------------|----------------------------|------------------------|------------------------|
| Rev. | Descrizione | Data | Redatto | Verificato | Approvato |
| | | | | | |

TUTTI I DIRITTI SONO RISERVATI A NORMA DI LEGGE E' VIETATA LA RIPRODUZIONE ANCHE PARZIALE E LA CESSIONE SENZA AUTORIZZAZIONE

LEGENDA

- Area di intervento
- Cavidotto aereo AT esistente
- - - Cavidotto interrato MT da realizzare
- Raccordo doppia terna
- Raccordo con linea aerea esistente
- Stazione elettrica Terna di nuova realizzazione
- Sbarra
- Cabina di trasformazione

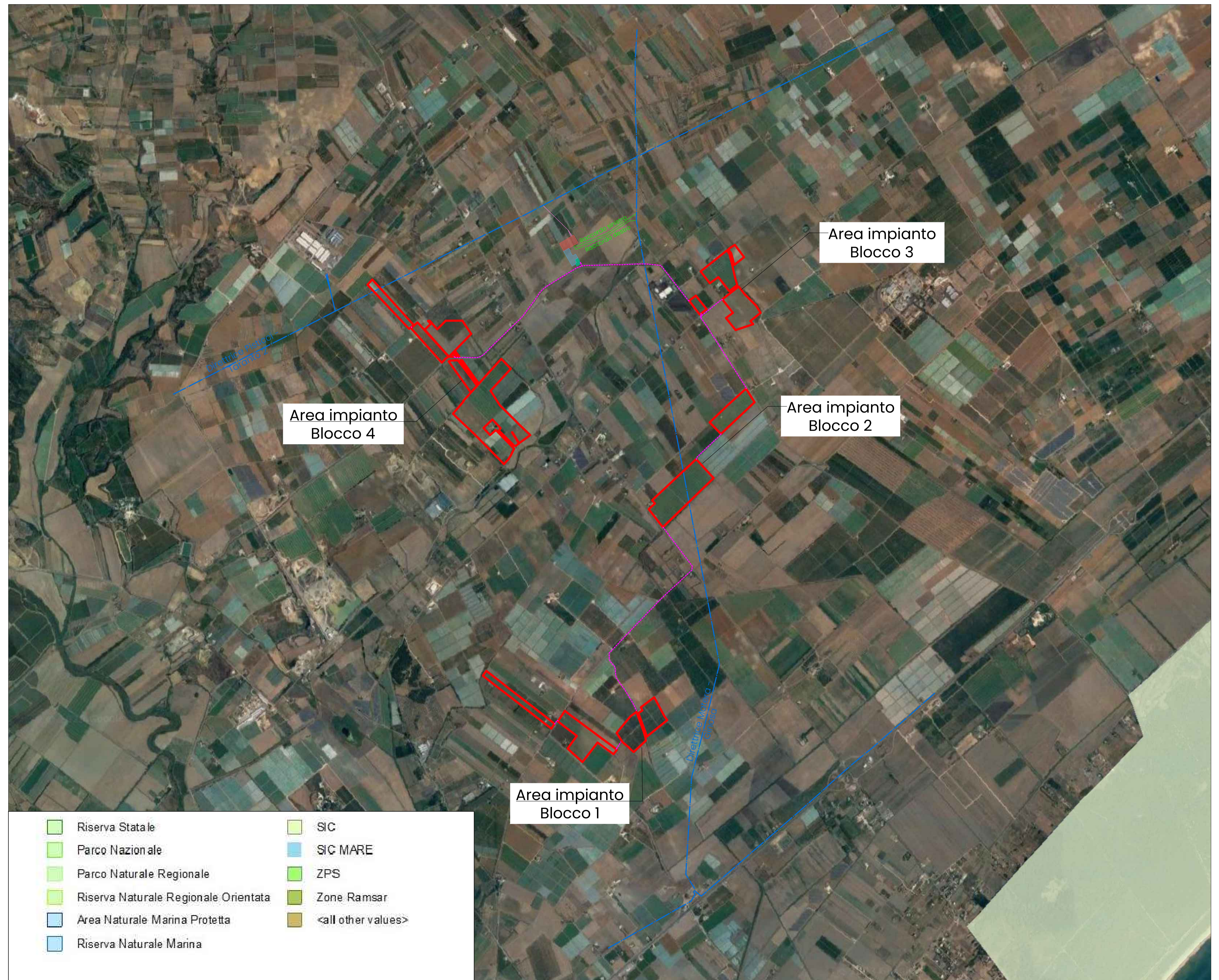

- Riserva Statale
- Parco Nazionale
- Parco Naturale Regionale
- Riserva Naturale Regionale Orientata
- Area Naturale Marina Protetta
- Riserva Naturale Marina
- SIC
- SIC MARE
- ZPS
- Zone Ramsar
- <all other values>