



COMUNE DI CASTELLANETA
E
COMUNE DI GINOSA
(Provincia di Taranto)



Realizzazione di un impianto agrivoltaico della potenza nominale in DC di 60,501 MWp e potenza AC di 51,00 MW denominato "Lama di Pozzo" e delle relative opere di connessione alla Rete di Trasmissione dell'energia elettrica Nazionale (RTN) in zona agricola del Comune di Castellaneta (TA) e Comune di Ginosa (TA).

Proponente

CASTELLANETA PV S.R.L.

Sviluppatore

Greenergy

CASTELLANETA PV S.R.L.
Via Fabio Filzi - IT 20124 Milano (MI)
Tel 028457972
P.IVA 15159500969 - REA MI - 2608998
PEC: castellanetapvrsrl@pec.it

GREENERGY SRL
Via Stazione snc - 74011 Castellaneta (TA)
Tel +39 0998443965, Fax +39 0998445168
P.IVA 02096960734, REA TA - 987235
www.greenergy.it, mailto:info@greenergy.it



Elaborato
PIANO QUOTATO SU BASE ORTOFOTO BLOCCO 1

Data
30/11/2023

| Codice Progetto | Nome File | Revisione | Foglio | Scala |
|-----------------|--|-----------|--------|---------|
| GREEN GP-14 | CART_07_C_01 - PIANO QUOTATO SU BASE ORTOFOTO BLOCCO 1 | 00 | A1 | 1:5.000 |
| | Codice Elaborato CART_07_C_01 | | | |

| 00 | Prima emissione | 30/11/2023 | Geom. Christian Mazzarella | Ing. Giuseppe Mancini | CASTELLANETA PV S.R.L. |
|------|-----------------|------------|----------------------------|-----------------------|------------------------|
| Rev. | Descrizione | Data | Redatto | Verificato | Approvato |

TUTTI I DIRITTI SONO RISERVATI A NORMA DI LEGGE E' VIETATA LA RIPRODUZIONE ANCHE PARZIALE E LA CESSIONE SENZA AUTORIZZAZIONE

LEGENDA

- AREA CATASTALE IMPIANTO
- AREA RECINTATA IMPIANTO

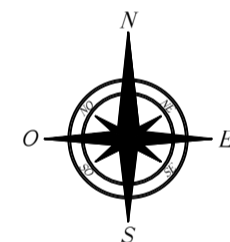

PIANO QUOTATO SU BASE ORTOFOTO AREA D'IMPIANTO scala 1:5.000

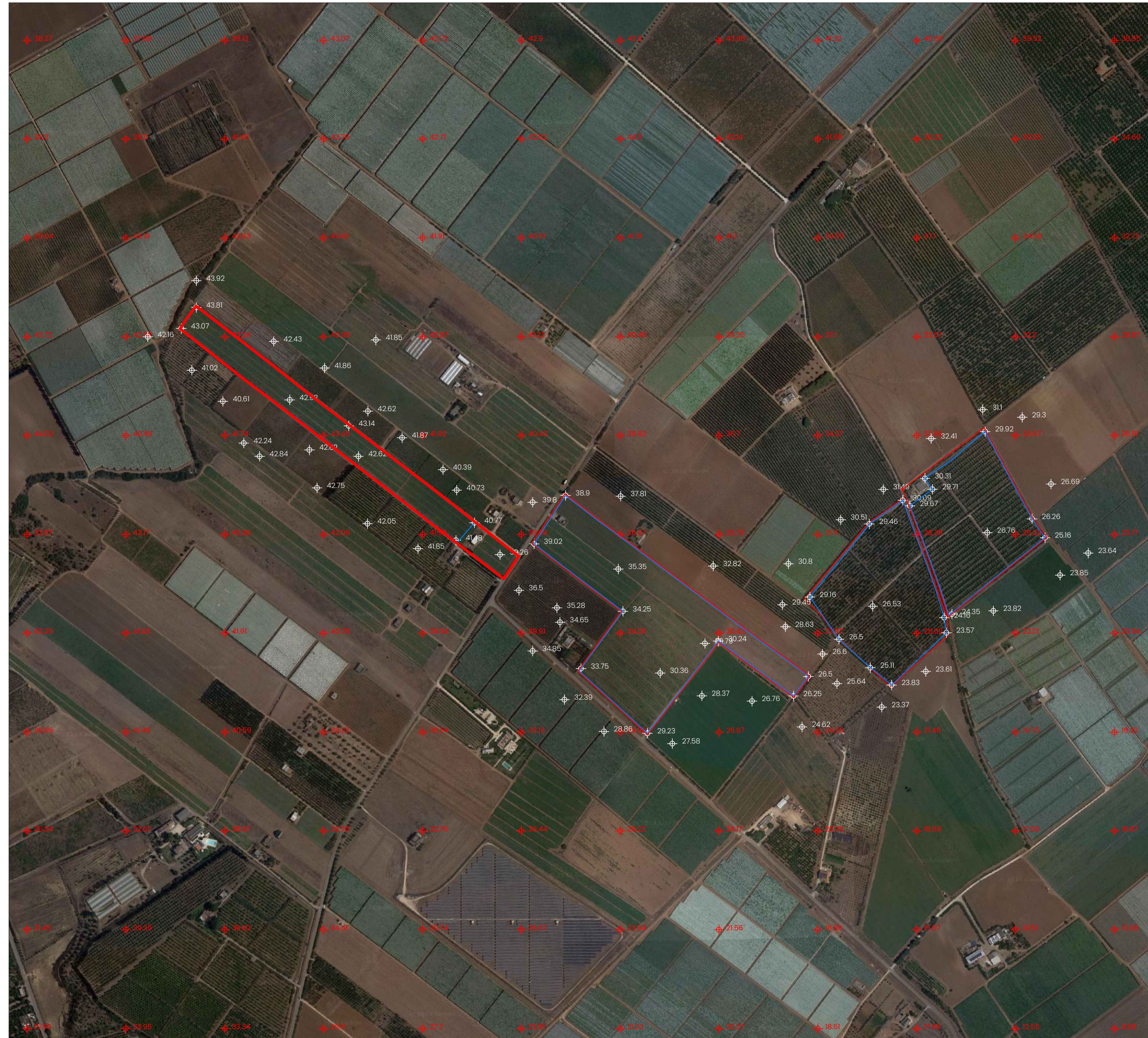

SCALA PLOTT.: 1:5000
WHITE 0.20
BLUE 0.35
RED 0.25
GREEN 0.20
YELLOW 0.50
CYAN 0.70
MAGENTA 0.25