



COMUNE DI CASTELLANETA  
E  
COMUNE DI GINOSA  
(Provincia di Taranto)



Realizzazione di un impianto agrivoltaico della potenza nominale in DC di 60,501 MWp e potenza AC di 51,00 MW denominato "Lama di Pozzo" e delle relative opere di connessione alla Rete di Trasmissione dell'energia elettrica Nazionale (RTN) in zona agricola del Comune di Castellaneta (TA) e Comune di Ginosa (TA).

Proponente

**CASTELLANETA PV S.R.L.**

Sviluppatore

**Greenergy**

CASTELLANETA PV S.R.L.  
Via Fabio Filzi - IT 20124 Milano (MI)  
Tel 028457972  
P.IVA 10595950969 - REA MI - 2608918  
PEC: castellanetapvsrl@pec.it

GREENERGY SRL  
Via Stazione snc - 74011 Castellaneta (TA),  
Tel +39 0998443965, Fax +39 0998445168,  
P.IVA 02099900734, REA TA - 197235  
www.greenergy.it, mailto:info@greenergy.it



Elaborato  
PIANO QUOTATO SU BASE CTR BLOCCO 1

Data  
30/11/2023

Codice Progetto	Nome File	Revisione	Foglio	Scala
GREEN GP-14	CART_07_C_02 - PIANO QUOTATO SU BASE CTR BLOCCO 1	00	A1	1:5.000
	Codice Elaborato CART_07_C_02			

00	Prima emissione	30/11/2023	Descri:	Christian Mazzarello	Ing:Giuseppe Mancini	CASTELLANETA PV S.R.L.
Rev.	Descrizione	Data	Redatto	Verificato	Approvato	

TUTTI I DIRITTI SONO RISERVATI A NORMA DI LEGGE E' VIETATA LA RIPRODUZIONE ANCHE PARZIALE E LA CESSIONE SENZA AUTORIZZAZIONE

LEGENDA

- AREA CATASTALE IMPIANTO
- AREA RECINTATA IMPIANTO

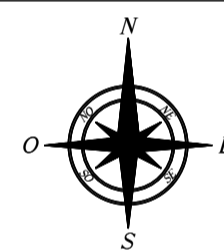

PIANO QUOTATO SU BASE CTR AREA D'IMPIANTO  
scala 1:5.000

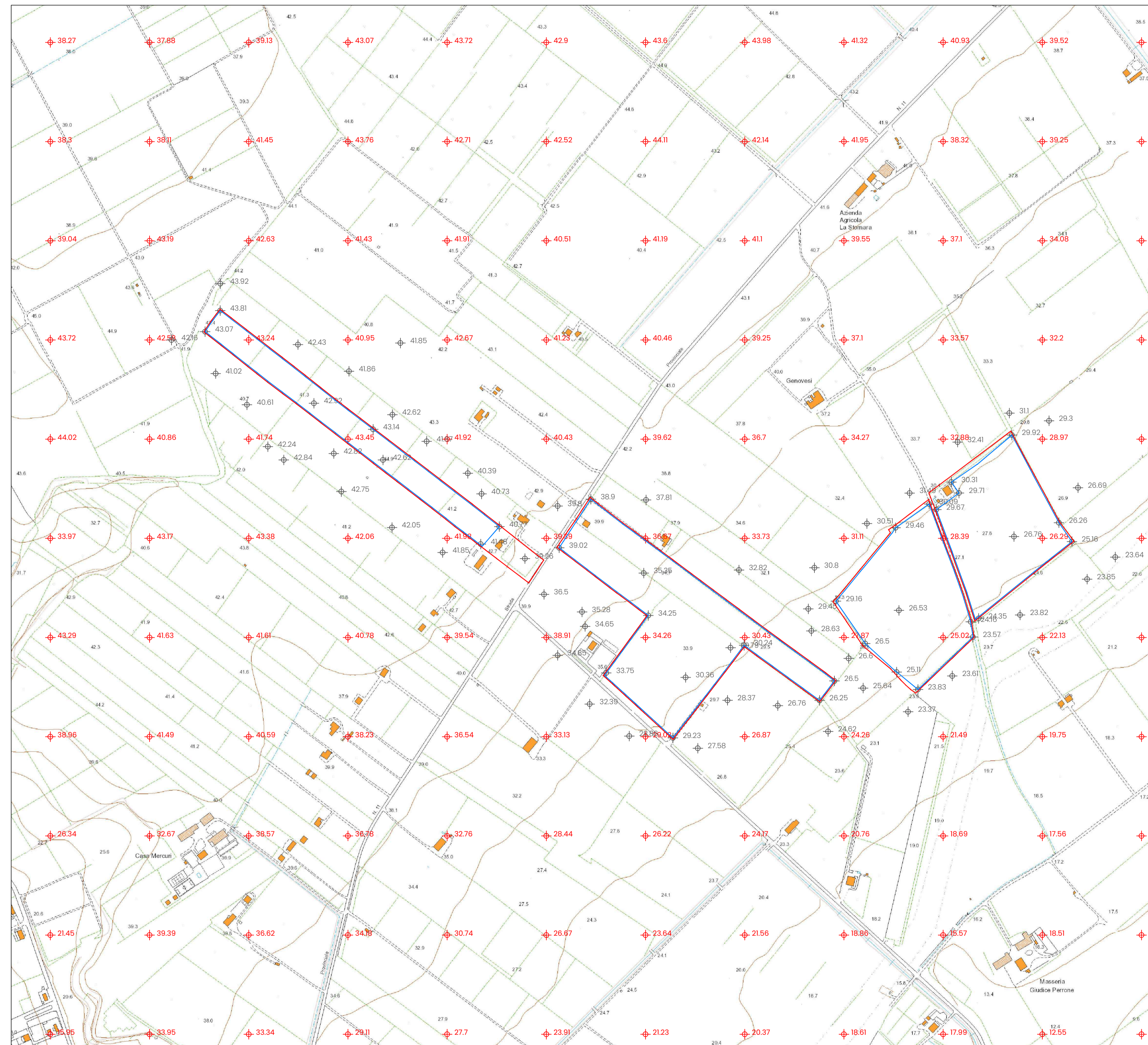

SCALA PLOT: 1:5000  
WHITE 0.20  
BLUE 0.35  
RED 0.25  
GREEN 0.20  
YELLOW 0.50  
CYAN 0.70  
MAGENTA 0.25