



COMUNE DI CASTELLANETA
E
COMUNE DI GINOSA
(Provincia di Taranto)



Realizzazione di un impianto agrivoltaico della potenza nominale in DC di 60,501 MWp e potenza AC di 51,00 MW denominato "Lama di Pozzo" e delle relative opere di connessione alla Rete di Trasmissione dell'energia elettrica Nazionale (RTN) in zona agricola del Comune di Castellaneta (TA) e Comune di Ginosa (TA).

Proponente

CASTELLANETA PV S.R.L.

CASTELLANETA PV S.R.L.
Via Fabio Filzi - IT 20124 Milano (MI)
Tel 028457972
P.IVA 15159500969 - REA MI - 2608998
PEC: castellanetapvrsrl@pec.it



Sviluppatore

Greenergy

GREENERGY SRL
Via Stazione snc - 74011 Castellaneta (TA)
Tel +39 0998443960, Fax +39 0998445168
P.IVA 02096960734, REA TA - 14-187235
www.greenergy.it, mail:info@greenergy.it

Elaborato

PIANO QUOTATO SU BASE ORTOFOTO BLOCCO 2

Data

30/11/2023

Codice Progetto	Nome File	Revisione	Foglio	Scala
GREEN GP 1 4	CART_07_C_03 - PIANO QUOTATO SU BASE ORTOFOTO BLOCCO 2	00	A1	1:5.000
	Codice Elaborato CART_07_C_03			

00	prima emissione	30/11/2023	Geom. Cristian Maccarella	Ing. Giuseppe Mancini	CASTELLANETA PV S.R.L.
Rev.	Descrizione	Data	Redatto	Verificato	Approvato

TUTTI I DIRITTI SONO RISERVATI A NORMA DI LEGGE E' VIETATA LA RIPRODUZIONE ANCHE PARZIALE E LA CESSIONE SENZA AUTORIZZAZIONE

LEGENDA

- AREA CATASTALE IMPIANTO
- AREA RECINTATA IMPIANTO

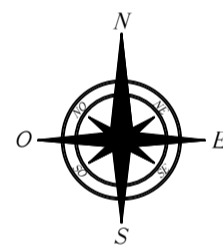

PIANO QUOTATO SU BASE ORTOFOTO AREA D'IMPIANTO
scala 1:5.000

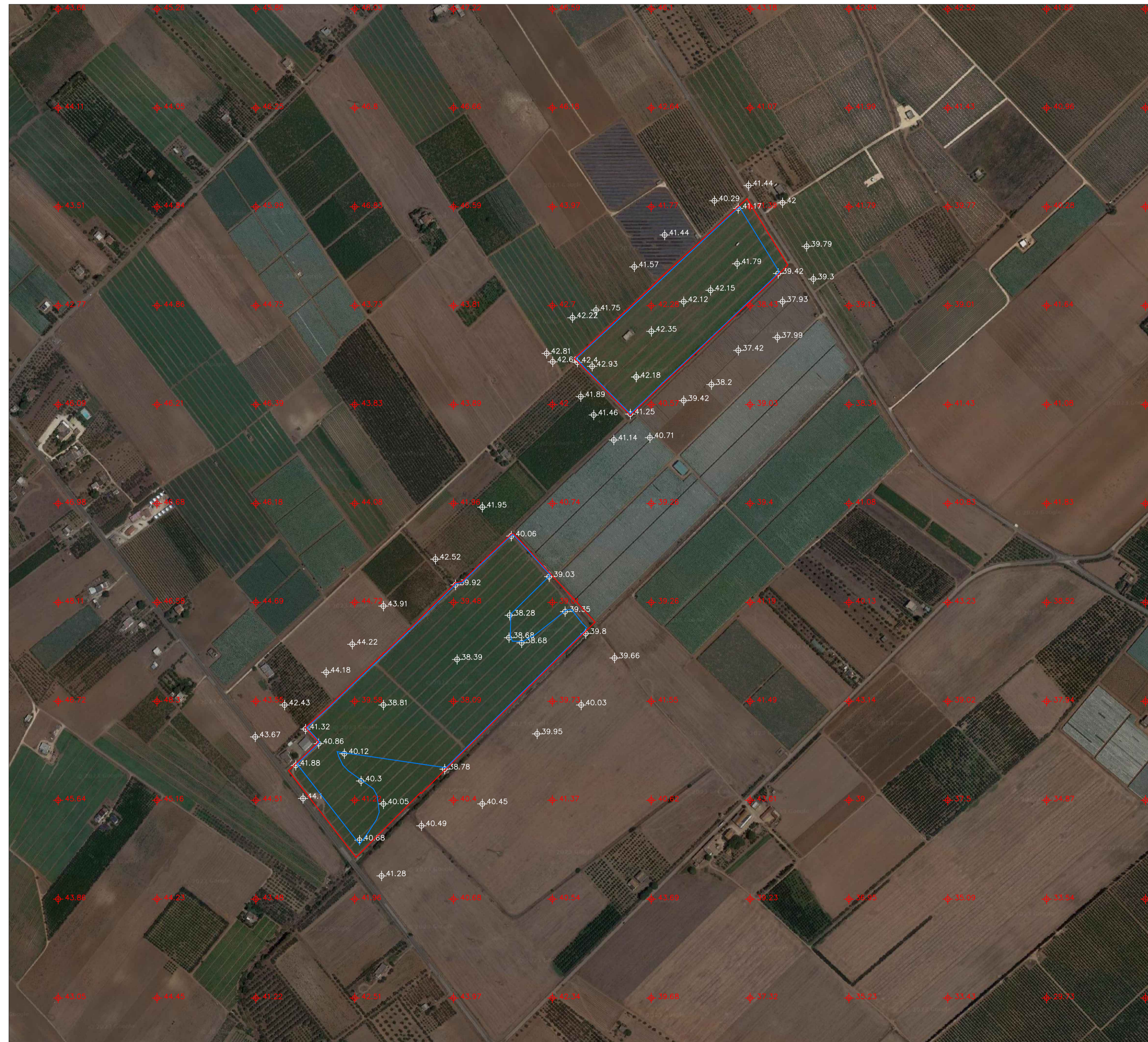

SCALA PLOTT.: 1:5000
WHITE 0.20
BLUE 0.35
RED 0.25
GREEN 0.20
YELLOW 0.50
CYAN 0.70
MAGENTA 0.25