



COMUNE DI CASTELLANETA
E
COMUNE DI GINOSA
(Provincia di Taranto)



Realizzazione di un impianto agrivoltaico della potenza nominale in DC di 60,501 MWp e potenza AC di 51,00 MW denominato "Lama di Pozzo" e delle relative opere di connessione alla Rete di Trasmissione dell'energia elettrica Nazionale (RTN) in zona agricola del Comune di Castellaneta (TA) e Comune di Ginosa (TA).

Proponente

CASTELLANETA PV S.R.L.

Sviluppatore

Greenergy

CASTELLANETA PV S.R.L.
Via Fabio Filzi - IT 20124 Milano (MI)
Tel 0284571972
P.IVA 10104920969 - REA MI - 2608998
PEC: castellanetapvsvr@pec.it

GREENERGY SRL
Via Stazione snc - 74011 Castellaneta (TA)
Tel +39 0998443960, Fax +39 0998445168
P.IVA 0209690734, REA TA - 917235
www.greenergy.it, mailto:info@greenergy.it



Elaborato

CURVE DI LIVELLO SU BASE ORTOFOTO SE

Data

30/11/2023

Codice Progetto

GREEN GP-114

Nome File CART_07_D_09 - CURVE DI LIVELLO SU BASE ORTOFOTO SE

Codice Elaborato CART_07_D_09

Revisione

00

Foglio

A1

Scala

1:5.000

00	prima emissione	30/11/2023	Geom. Cristian Mazzarella	Ing. Giuseppe Mancini	CASTELLANETA PV S.R.L.
Rev.	Descrizione	Data	Redatto	Verificato	Approvato

TUTTI I DIRITTI SONO RISERVATI A NORMA DI LEGGE E' VIETATA LA RIPRODUZIONE ANCHE PARZIALE E LA CESSIONE SENZA AUTORIZZAZIONE

LEGENDA

- AREA STAZIONE TERNA
- AREA STAZIONE DI ELEVAZIONE
- AREA SBARRE CONDIVISE

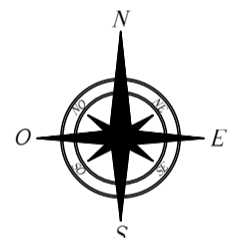

CURVE DI LIVELLO SU BASE ORTOFOTO STAZIONE ELETTRICA
scala 1:5.000

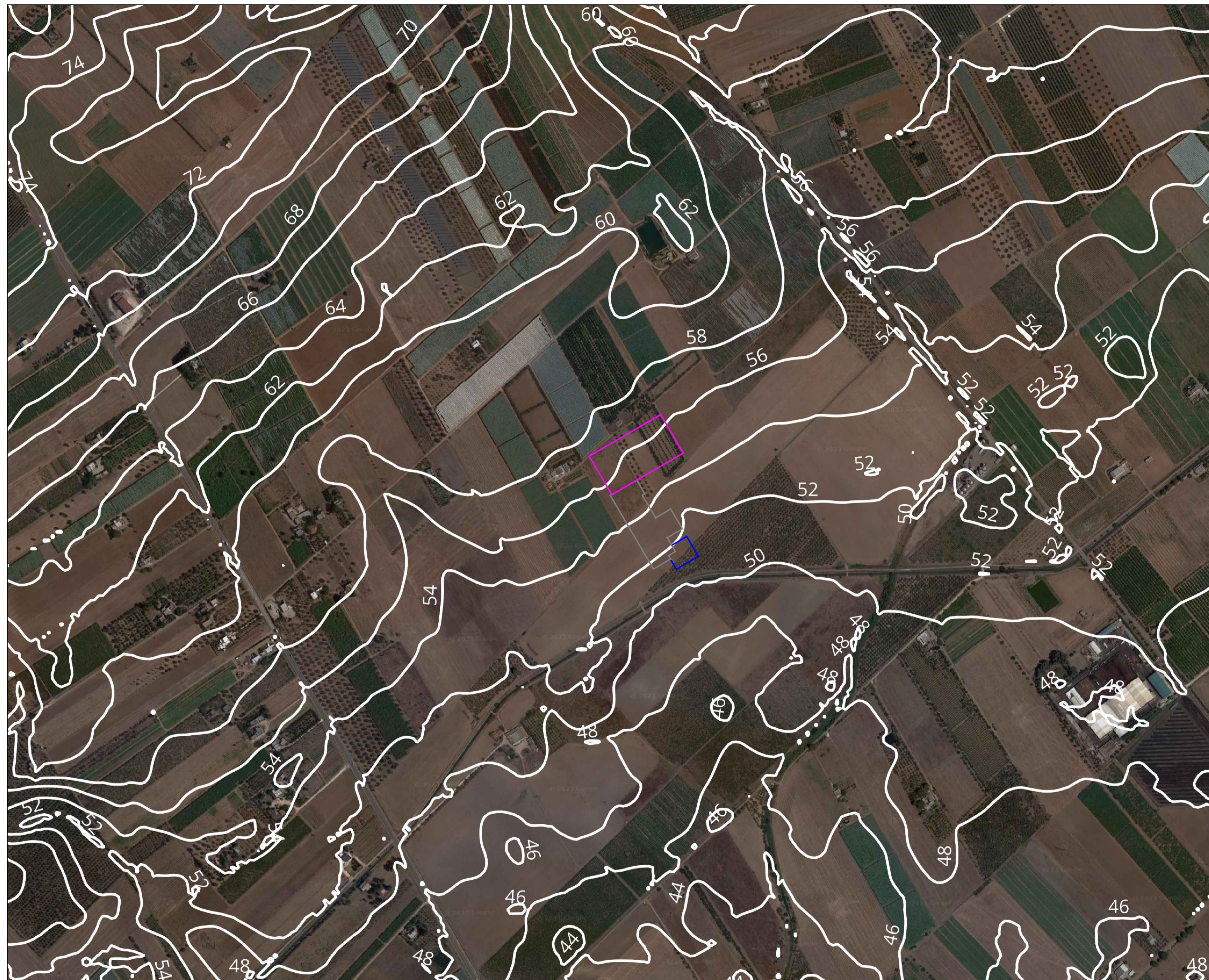

SCALA PLOTT.: 1:5000
WHITE 0.20
BLUE 0.35
RED 0.25
GREEN 0.20
YELLOW 0.50
CYAN 0.70
MAGENTA 0.25