

VISTA 1

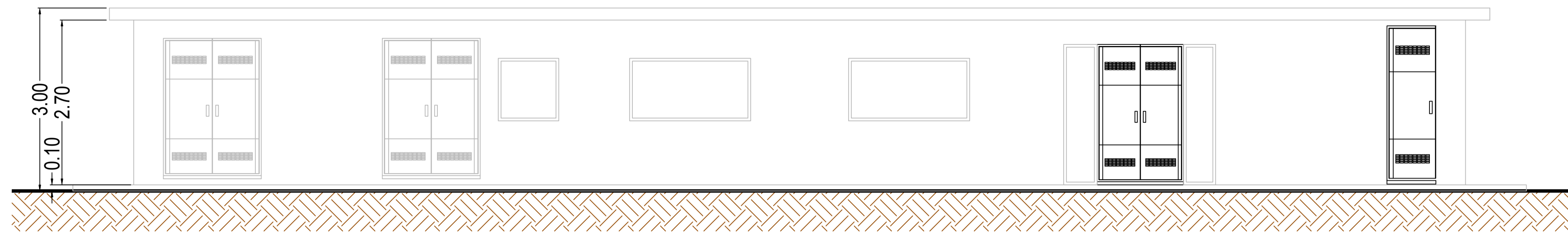

VISTA 2

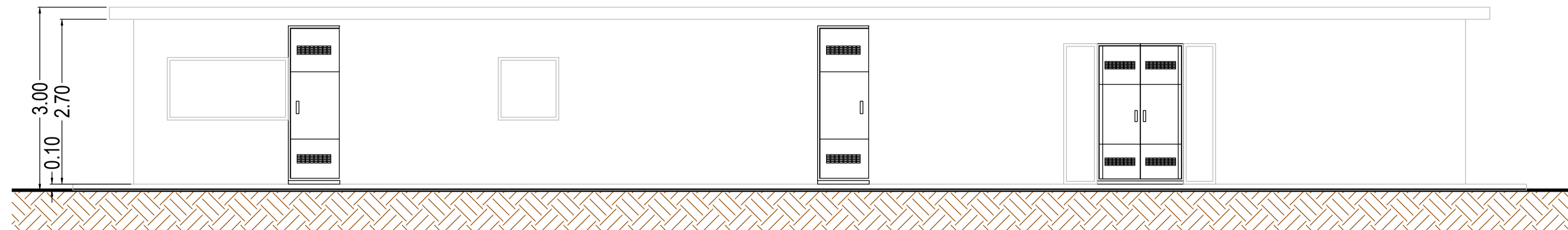

VISTA 3

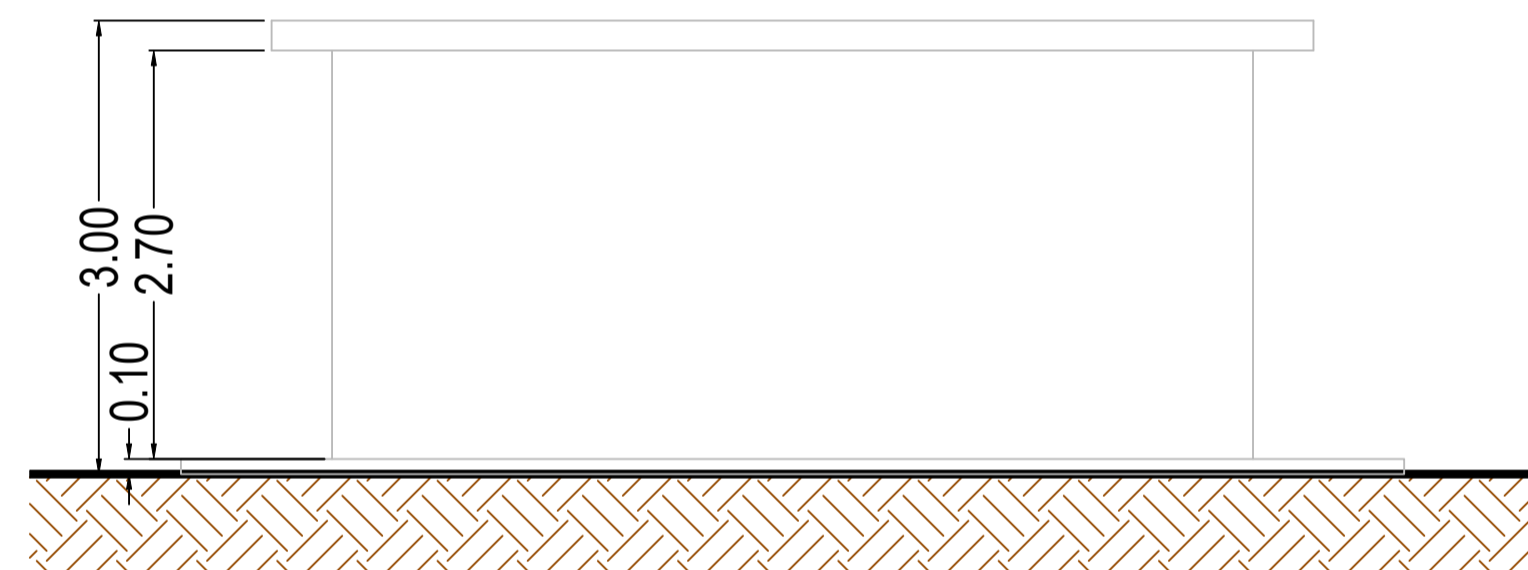

VISTA 4



PIANTA

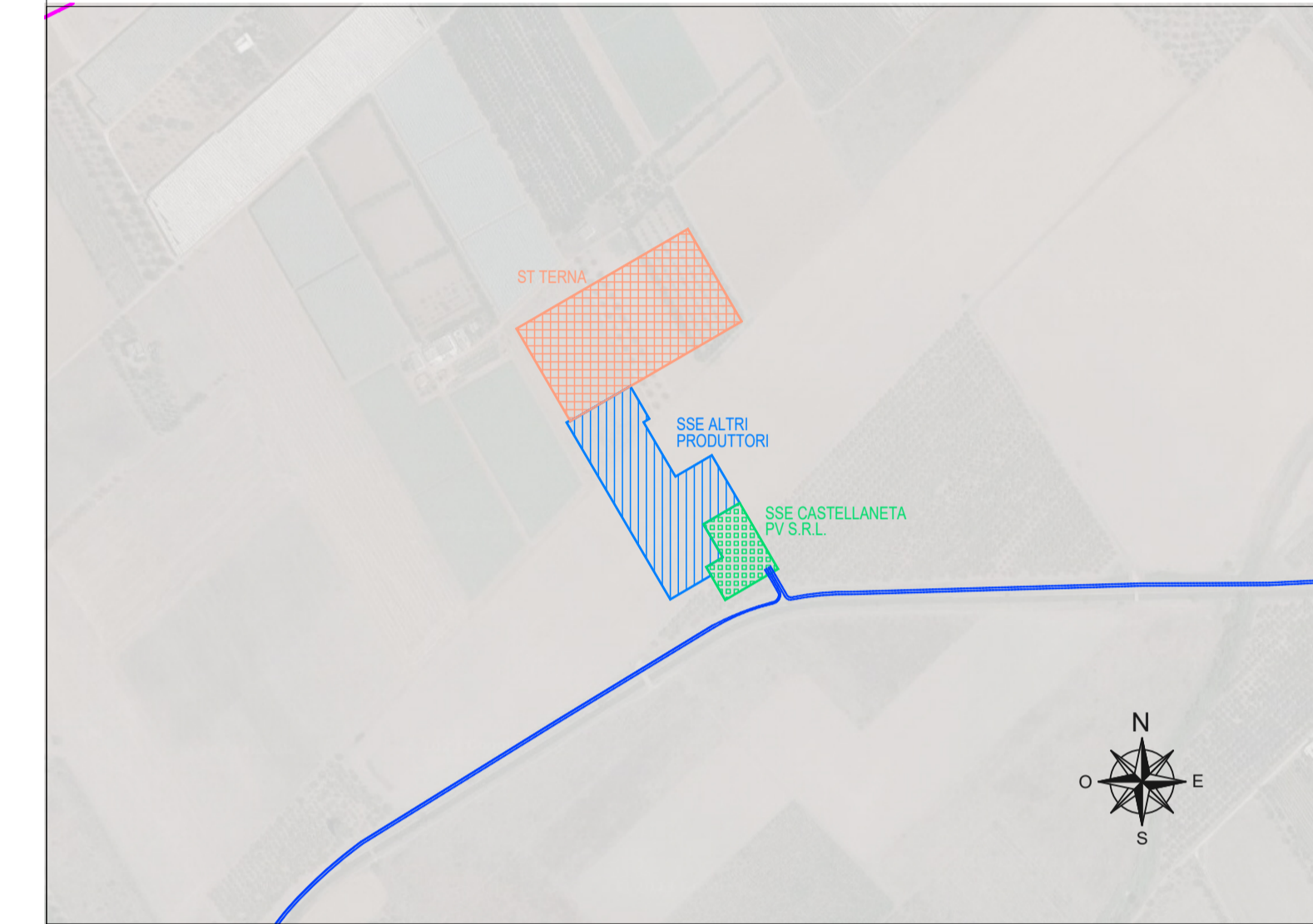
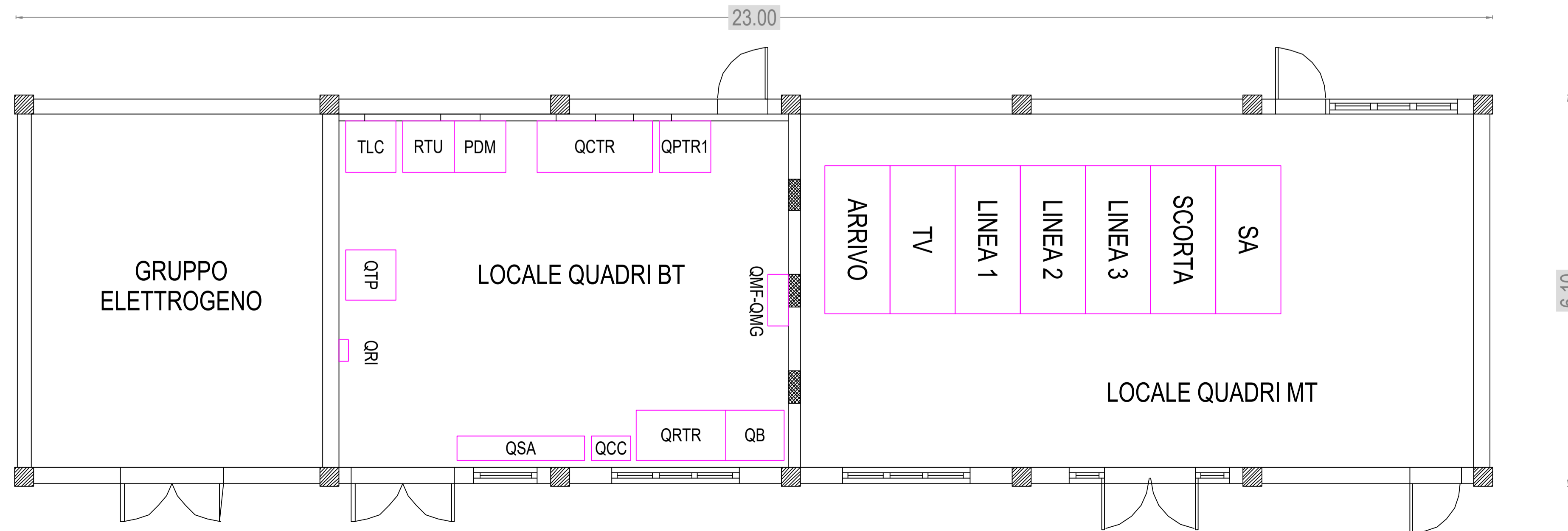

**COMUNE DI CASTELLANETA**  
**E**  
**COMUNE DI GINOSA**  
 (Provincia di Taranto)
 

Realizzazione di un impianto agrivoltaico della potenza nominale in DC di 60,501 MWp e potenza AC di 51,00 MW denominato "Lama di Pozzo" e delle relative opere di connessione alla Rete di Trasmissione dell'energia elettrica Nazionale (RTN) in zona agricola del Comune di Castellana (TA) e Comune di Ginosa (TA).

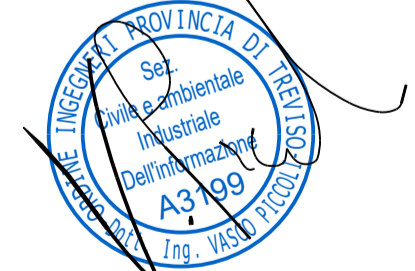
<b>Proponente</b> CASTELLANETA PV S.R.L.  <small>CASTELLANETA PV S.R.L. Via Fabro Ricci - IT 20124 Milano (MI) Tel 0284571972 P.IVA 11515800969 - REA MI - 2608918 PEC: castellanetapv@pec.it</small>	<b>Progettazione</b> GSB CONSULTING SRL <small>Via Ponso Rolle, n.9 - 20134 Milano (MI) P.IVA 1182750068 pec: gsbconsulting@pec.it</small>  Progettista Ing. Vasco Piccoli	 
--	---	--

<b>Elaborato</b> DISEGNO ARCHITETTONICO CABINA ELETTRICA CON SEZIONI COMANDO E PROTEZIONE ORGANI AT, QUADRO M - PTO RTN		<b>Data</b> 20/09/2023		
Codice Progetto GREEN   GP   14	Nome File GINOSA	Revisione	Foglio	Scala 1:50
Rev. 01 Descrizione: Prima revisione	Data: 09/10/23	Redatto: Danilo Brambilla	Verificato: Garavito Bertinazzo	Approvato: Vasco Piccoli
Rev. 00 Descrizione: Prima emissione	Data: 09/09/23	Redatto: Danilo Brambilla	Verificato: Garavito Bertinazzo	Approvato: Vasco Piccoli

TUTTI I DIRITTI SONO RISERVATI A NORMA DI LEGGE E' VIETATA LA RIPRODUZIONE ANCHE PARZIALE E LA CESSIONE SENZA AUTORIZZAZIONE.