

PLANIMETRIA DI PROGETTO

SCALA 1:1.000

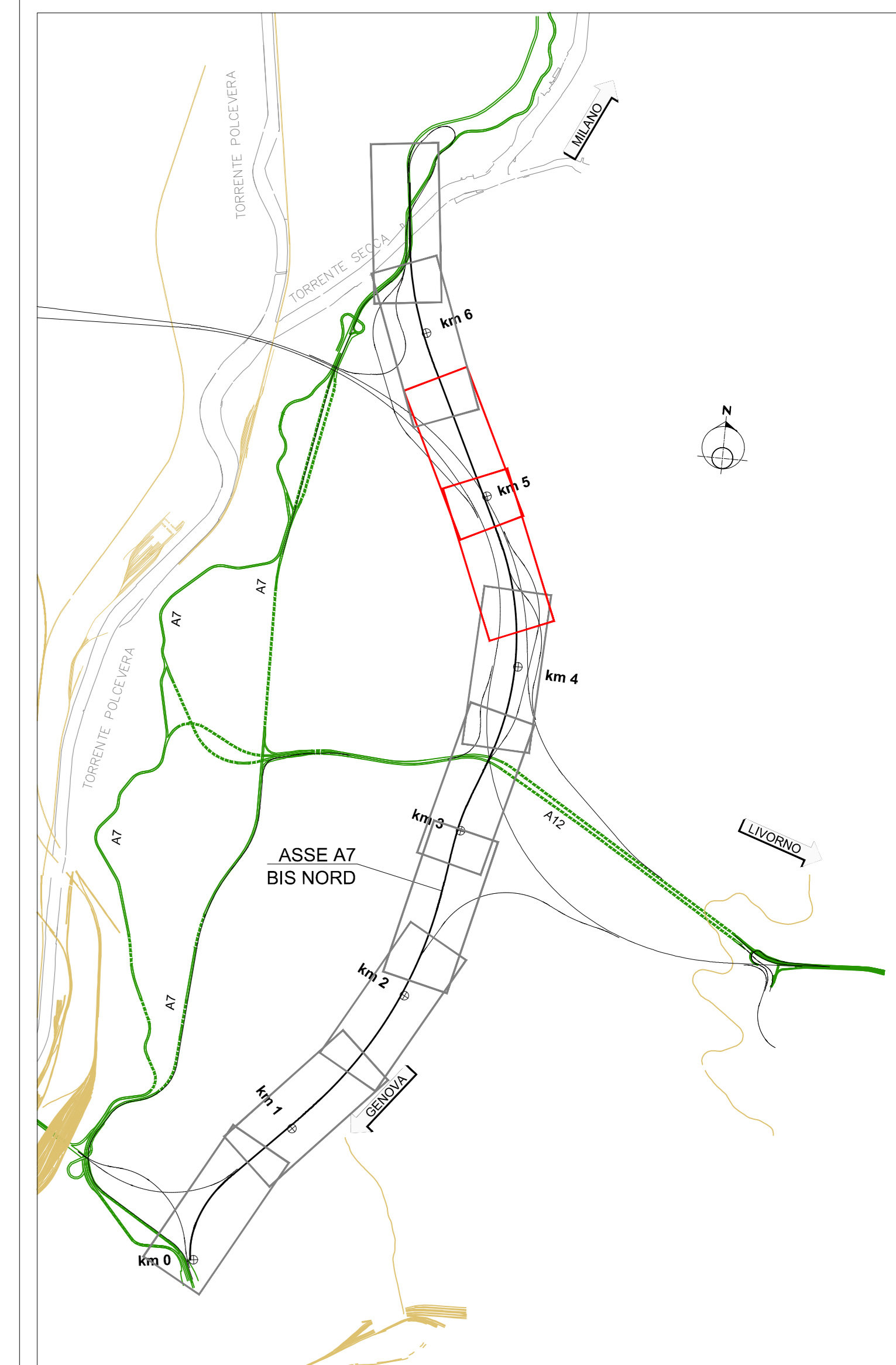
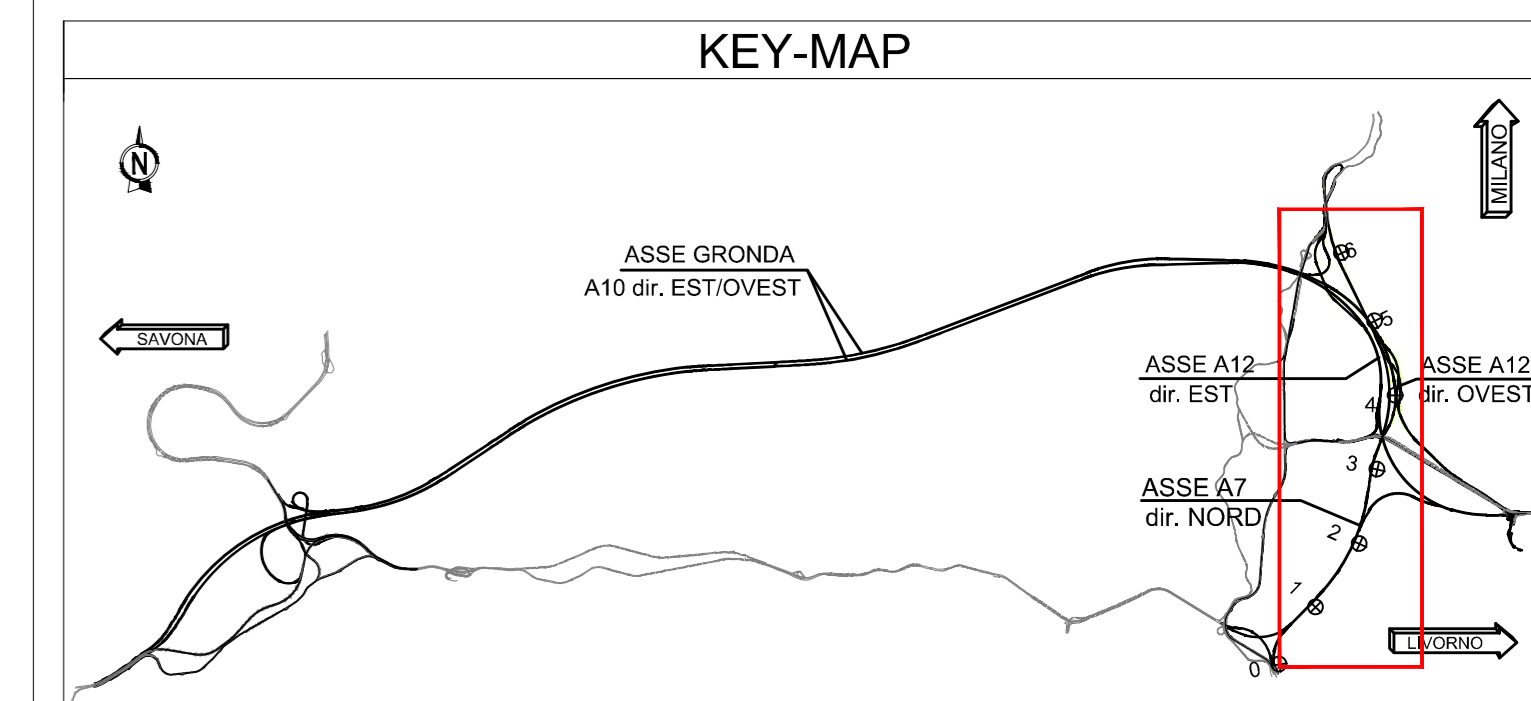
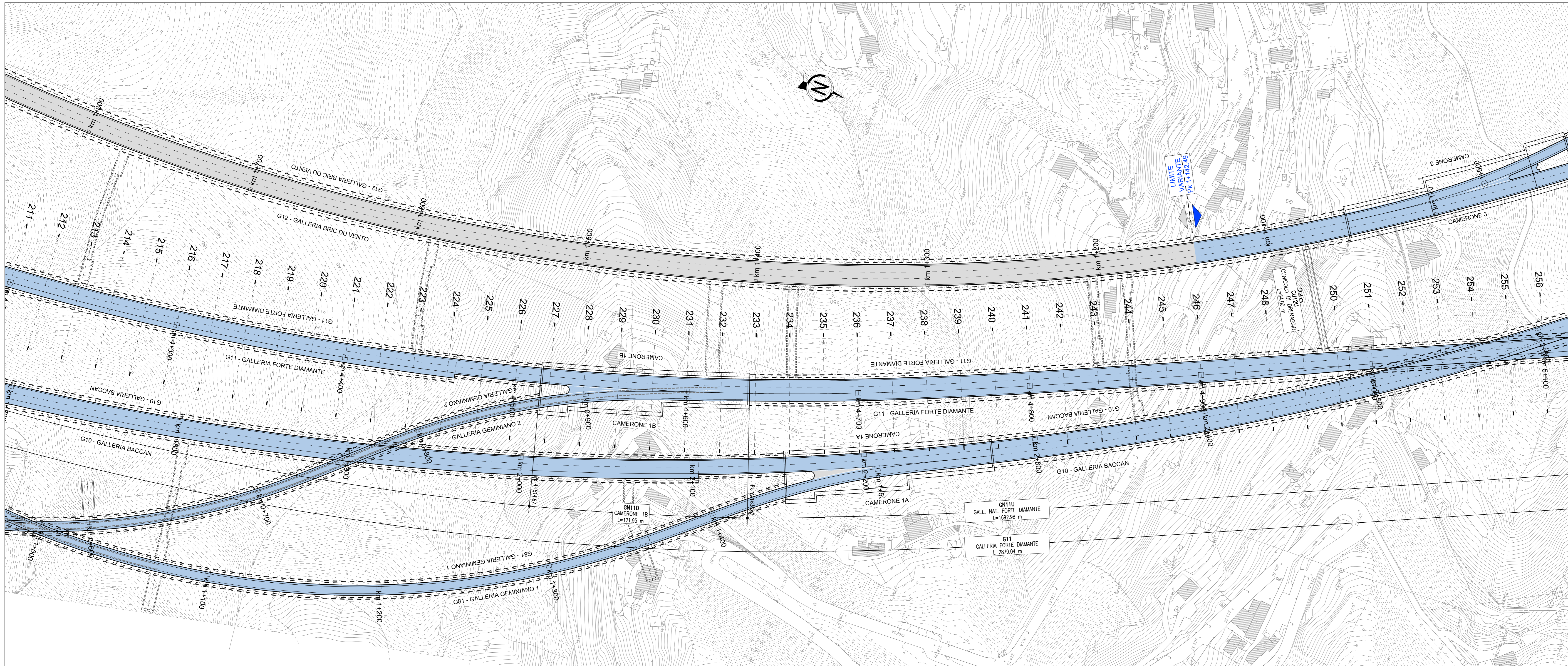

PLANIMETRIA DI PROGETTO

SCALA 1:1.000

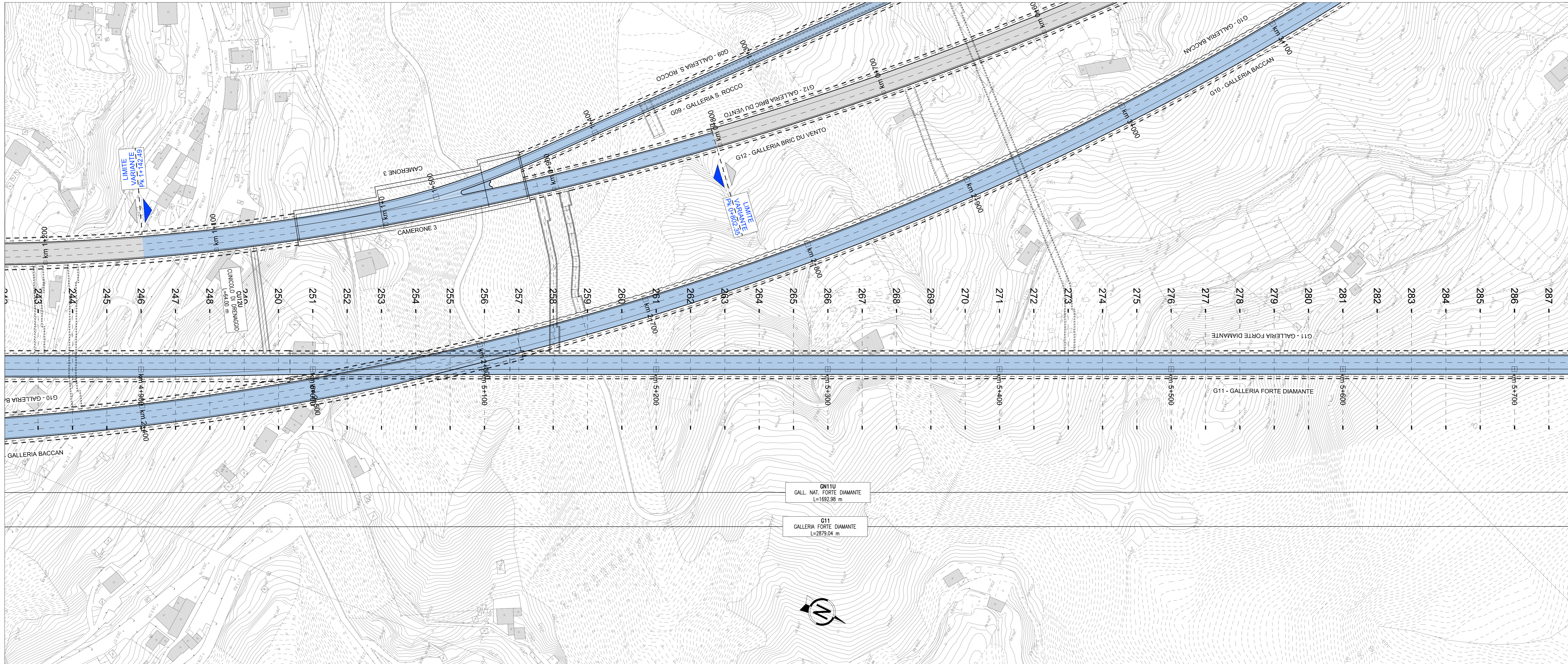

N.B.
 - Le progressive e gli sviluppi della gallerie sono riferiti al rispettivo asse di tracciamento stradale sottostante.
 - L'asse di tracciamento stradale è continuo e generalmente è posizionato sulla striscia di margine sinistra della carreggiata secondo il verso di percorrenza. L'asse A7 è caratterizzato da una sequenza di connessioni di entrata/uscita con numero di corsie variabili, pertanto lungo il suo sviluppo fasce di tracciamento si spostano per tratti sulle strisce bianche adiacenti; in particolare, nelle gallerie Granarolo e Forte Diamante il tracciamento è ubicato in sinistra alla corsia di marcia lenta.

autostrade per l'italia

NODO STRADALE E AUTOSTRADALE DI GENOVA

Adeguamento del sistema A7 - A10 - A12

Ambito Bolzaneto e ambito Torbella

PROGETTO DEFINITIVO

ADEGUAMENTO AUTOSTRADA A7

Progetto Stradale

Planimetrie di progetto

Asse A7 direzione Nord dal km 4+300 al km 5+700

VERIFICA A CURA DI: 8. PROGETTISTA SPECIALISTICO Ing. Paolo Salerno Ord. Ingg. Corso N. 244/A Responsabile Strada		PRESANEA A CURA DI: 8. RESPONSABILE ANTICIPAZIONE PRESTAZIONI SPECIALISTICHE Ing. Marco Tivoli Ord. Ingg. Genova N. 3802		VALIDAZIONE INTERNA A CURA DI: 8. DIRETTORE TECNICO Ing. Giancarlo Salvarina Sforzavilla Ord. Ingg. Milano N. 420796 T.A. - Simide	
REVISIONI PROGETTO Codice Commessa: T0863 Fase: LLE1 Data: 05/01/2024		CODICE IDENTIFICATIVO REVISIONI PROGETTO: PL000, 00000, D, STD, 0101, 00		ORDINATORE REVISIONI ELABORATO: 1 Data: 05/01/2024	
INGEGNERIA COORDINATORE: Ing. Marco Brignoli Ord. Ingg. Roma N. 424308		REVISIONE DESCRIZIONE: PRIMA EMISSIONE		DATA 05/01/2024	
SUPPORTO SPECIALISTICO:		CODIFICA ASP: OG276-PD-TECN-STD-PL000-DGE-000008		VISTO DEL CONCESSIONARIO 1 APD 00	
VISTO DEL COMMITTENTE Ing. Claudio Nelli		VISTO DEL CONCESSIONARIO Ing. Claudio Nelli		Ministero delle Infrastrutture e dei Trasporti	