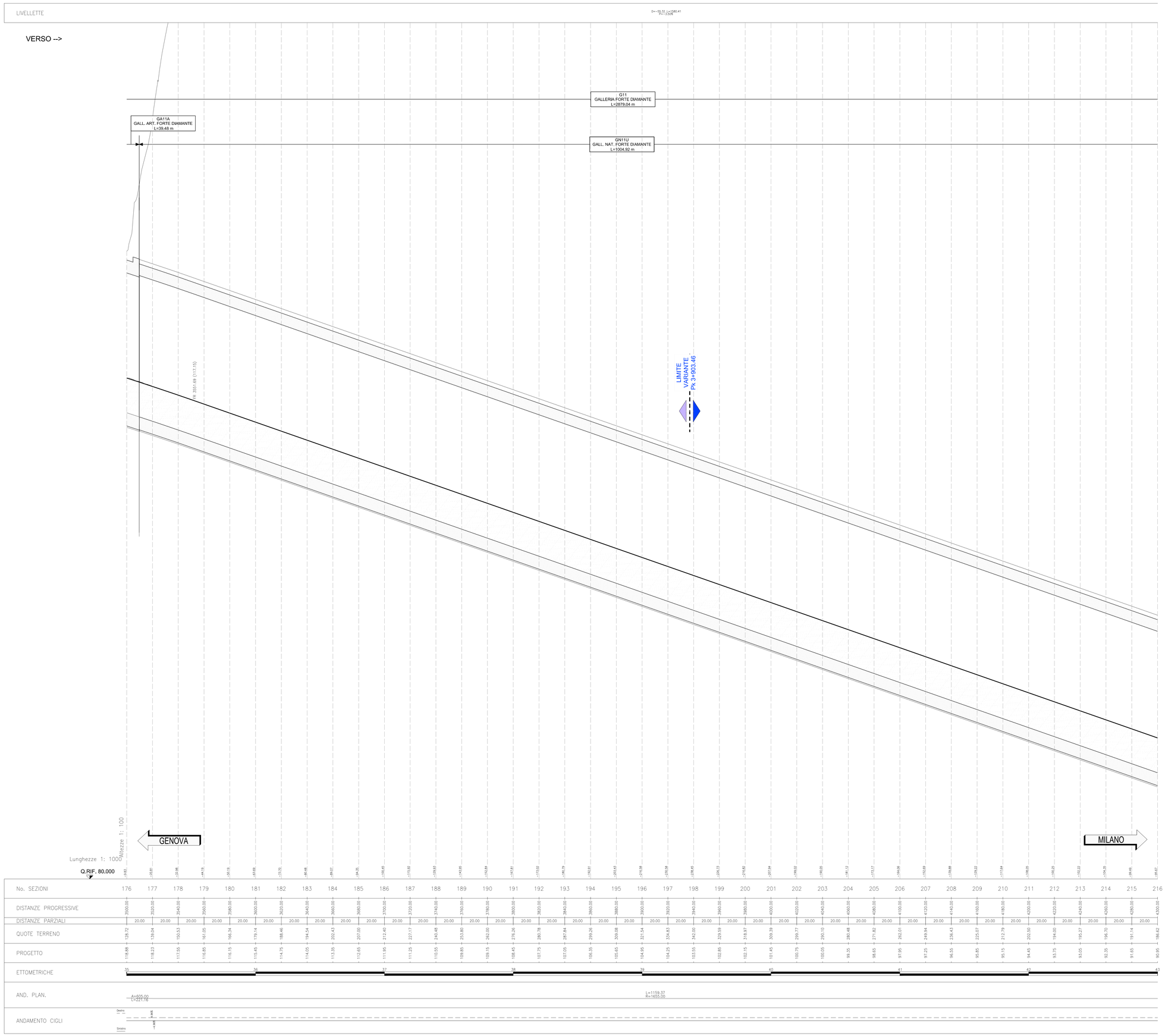

KEY-MAP

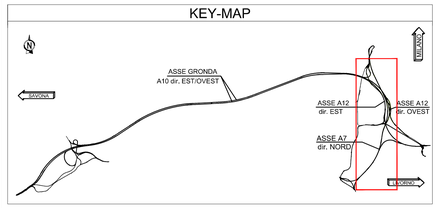

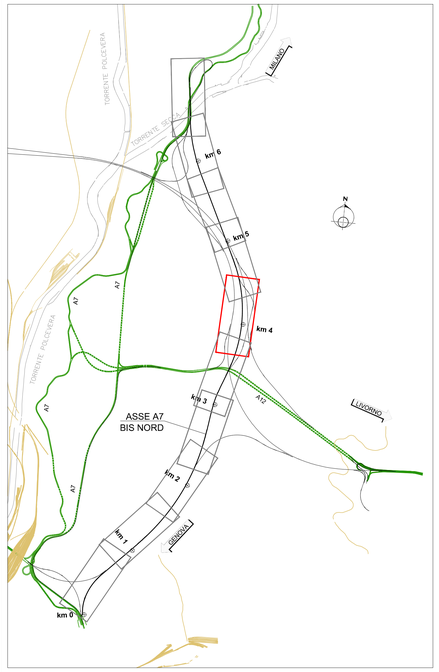

N.B.
- Le progressive e gli sviluppi della gallerie sono riferiti al rispettivo asse di tracciamento stradale sotteso.
- L'asse di tracciamento stradale è continuo e generalmente è posizionato sulla striscia di margine sinistra della carreggiata secondo il verso di percorrenza. L'asse A7 è caratterizzato da una sequenza di connessioni di entrata/uscita con numero di corsie variabili, pertanto lungo il suo sviluppo l'asse di tracciamento si sposta per tratte sulle strisce bianche adiacenti; in particolare, nelle gallerie Granarolo e Forte Diamante il tracciato è ubicato in sinistra alla corsia di marcia lenta.

autostrade per l'italia

NODO STRADALE E AUTOSTRADALE DI GENOVA

Adeguamento del sistema
A7 - A10 - A12

Ambito Bolzaneto e ambito Torbella

PROGETTO DEFINITIVO

ADEGUAMENTO AUTOSTRADA A7

Progetto Stradale

Profili longitudinali

Asse A7 direzione Nord dal km 3+550 al km 4+300

VERIFICA a cura di:	RIESAME a cura di:	VALIDAZIONE INTERNA a cura di:
IL PROGETTISTA SPECIALISTICO Ing. Pietro Zeilente Ord. Ingg. Como n. 2441 A Responsabile Strade	IL RESPONSABILE INTEGRAZIONE PRESTAZIONI SPECIALISTICHE Ing. Marco Trovato Ord. Ingg. Messina N. 3802	IL DIRETTORE TECNICO Ing. Gianluca Salvatore Spinazzola Ord. Ingg. Milano N. A28796 T.A. - Strade

CODICE IDENTIFICATIVO														ORDINATORE
RIFERIMENTO PROGETTO				RIFERIMENTO DIRETTORIO					RIFERIMENTO ELABORATO					-
Codice Commessa	Lotto, Sub-Prog, Cod. Opera	Fase	Capitolo	Paragrafo	W B S	Parte d'opera	Tip.	Disciplina	Progressivo	Rev.				SCALA:
T0863	LLE1	PD	A2	PRS	PR000	00000	D	STD	0111	00				1:1.000/100

		REVISIONE		
TECNE Sustainable Engineering	ENGINEERING COORDINATOR: Ing. Mario Brugnoli Ord. Ingg. Roma N. A24308	n.	descrizione	data
		00	PRIMA EMISSIONE	GENNAIO 2024
	SUPPORTO SPECIALISTICO:			

CODIFICA ASPI	Codice Commessa	Fase	Origine	Disciplina	W B S	Tipo	Progressivo	Classe	Status	Rev.
	0G276-PD-TECN-STD-PR000-DGE-000002							1	APD	00

VISTO DEL COMMITTENTE
autostrade per l'italia
IL RESPONSABILE UNICO DEL PROCEDIMENTO
Ing. Claudio Nucci

VISTO DEL CONCEDENTE
Ministero delle infrastrutture e dei trasporti

IL PRESENTE DOCUMENTO NON POTRA' ESSERE COPIATO, RIPRODOTTO O ALTRIMENTI PUBBLICATO, IN TUTTO O IN PARTE, SENZA IL CONSENSO SCRITTO DELLA SOC. AUTOSTRADE PER L'ITALIA S.P.A.. OGNI UTILIZZO NON AUTORIZZATO SARA' PERSEGUITO A NORMA DI LEGGE.
THIS DOCUMENT MAY NOT BE COPIED, REPRODUCED OR PUBLISHED, EITHER IN PART OR IN ITS ENTIRETY, WITHOUT THE WRITTEN PERMISSION OF SOC. AUTOSTRADE PER L'ITALIA S.P.A., UNAUTHORIZED USE WILL BE PROSECUTED BY LAW.

SCALA DI STAMPA: 1=1