

PROVINCIA DI FERRARA
PIANO
TERRITORIALE DI
COORDINAMENTO
PROVINCIALE

Legge N°42 del 08/06/1990 Art.15
 Legge Regionale N°6 del 30/01/1995 Art.2
 Legge Regionale N°20 del 24/03/2000 e s.m.i.
 Delibera della Giunta Regionale N°20 del 20/01/1997 (Approvazione)
 Pubblicato su B.U.R. Emilia Romagna n°28 del 12/03/1997
 Variante Art.27 L.R. 20/2000 (adeguamento agli artt. A-2, A-4, A-5, A-13 E A-15 - parte
 L.R. 20/2000 E SS.MM.II. per la selezione degli Ambiti Produttivi di Rilievo Provinciale
 e l'aggiornamento del Sistema Infrastrutturale Provinciale)
 Delibera C.P. N° 32 del 28/05/2014 (Adozione)
 Delibera C.P. N° del n. 34 del 26/09/2018 (Approvazione)
 Pubblicato sul B.U.R. Emilia Romagna n° 336 del 17/10/2018 periodico (Parte Seconda)

AMBITI CON LIMITAZIONI D'USO
Tavola 5.2.7

Scala 1: 25.000
 0 500 1000 1500 2000 2500 Metri

Riferimento al quadro d'unione della
 Carta Topografica Regionale 1:25.000

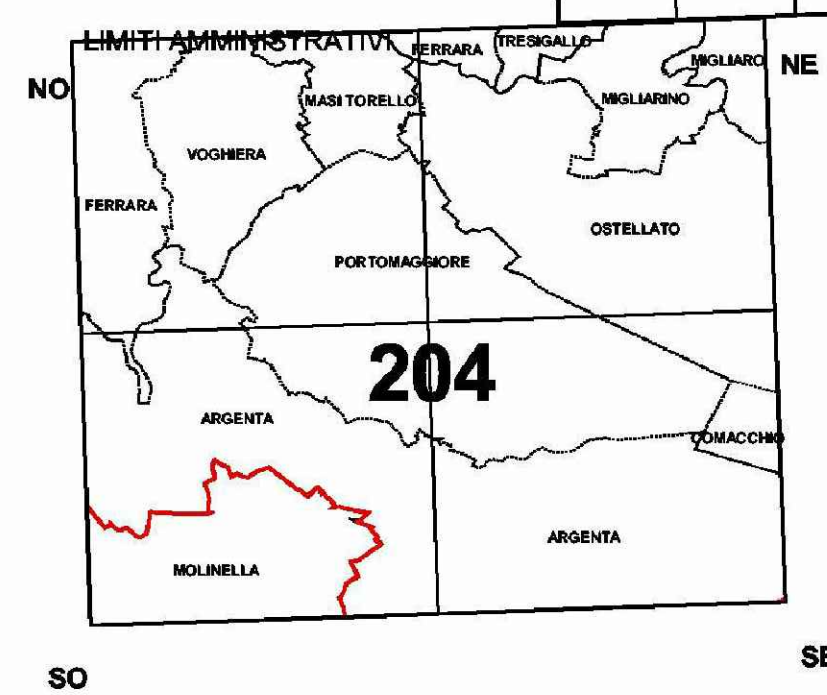
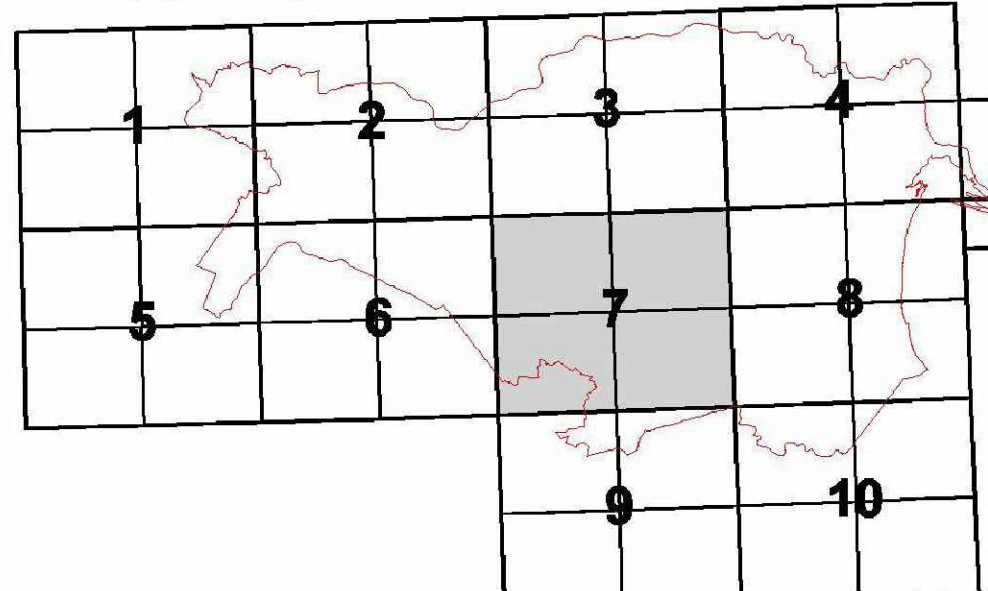

LEGENDA

- Metanodotti e fascia di rispetto
- Etilenodotti
- Rete altissima tensione (220 e 380 kw)
- Rete alta tensione (132 kw)
- Fascia di rispetto da PTROA vigente**
 - grande rete stradale di progetto (PRIT '98)
 - grande rete stradale esistente (PRIT '98)
 - rete di base di progetto (PRIT '98)
 - rete di base esistente (PRIT '98)
- Poli estrattivi (3° PIAE)
- Aree di attenzione emittenza radio-televisiva (Art.5 comma 2 NTA Piert)
- Zone di protezione dall'inquinamento luminoso(Art.30bis PTCP)
- Pozzi geotermici
- Fascia di rispetto geotermia
- Fascia di rispetto ferrovia
- Confini comunali

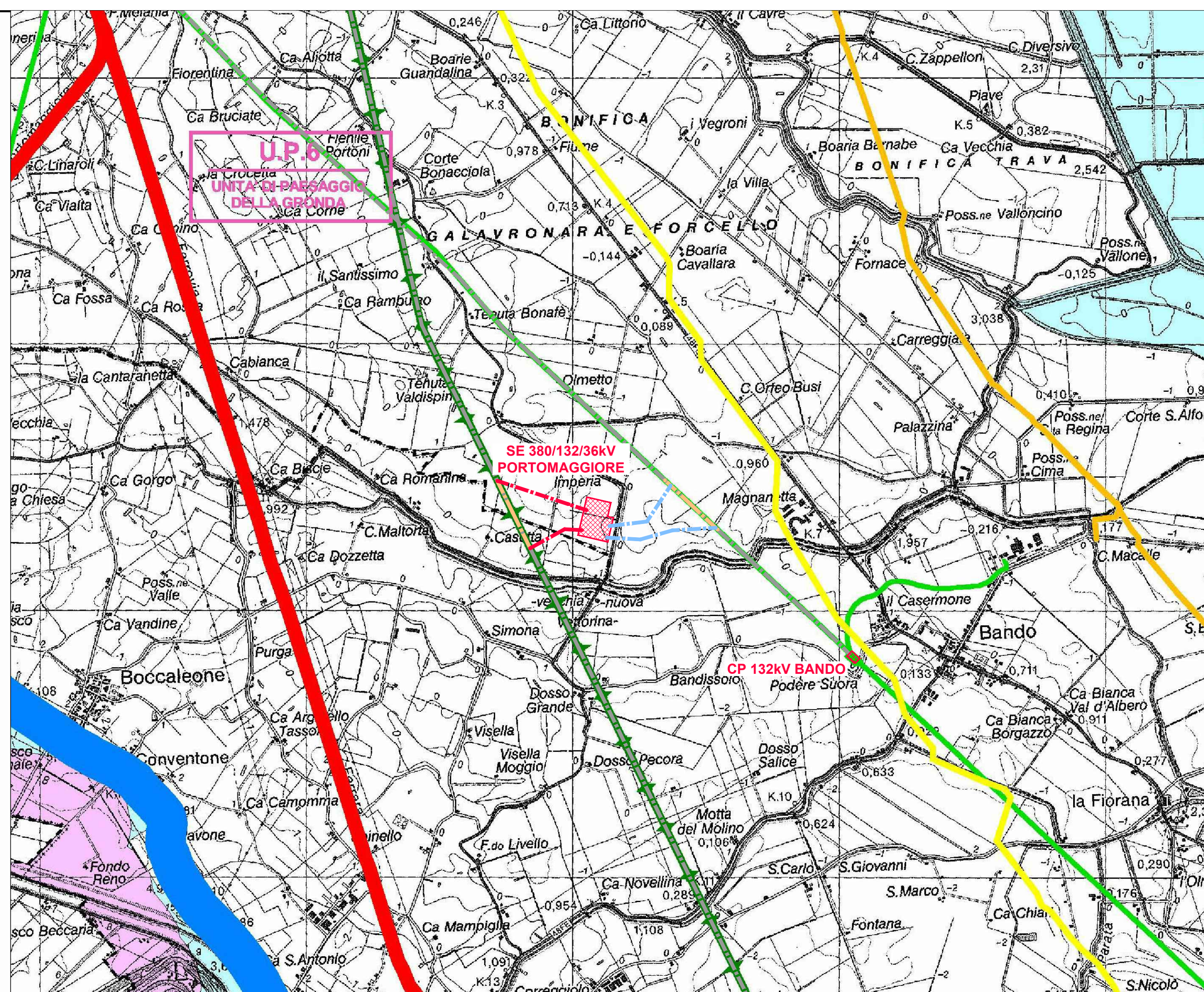

LEGENDA GENERALE

- RACCORDI AEREI 380KV
- ASSE NAUVI SOSTENZI LINEA 380KV
- RACCORDI AEREI 132KV
- ASSE NAUVI SOSTENZI LINEA 132KV
- LINEE AEREE TRATTE DA DEMOLIRE
- LINEE AT ESISTENTI
- AREA STAZIONI ELETTRICHE

PROVINCIA DI FERRARA
PIANO
TERRITORIALE DI
COORDINAMENTO
PROVINCIALE

LEGGI N°42 DEL 08/06/1990 ART. 15
 LEGGE REGIONALE N°6 DEL 30/01/1995 ART. 2
 COLUBRINA DELLA GIUNTA REGIONALE N°20 DEL 20/01/1997 (Approvazione)
 Pubblicato sul B.U.R. Emilia Romagna n°28 del 12/03/1997
 Variante Art.27 L.R. 20/2000 (L. ART. 103 COMMA 1 L.R. 31/1999 (PPGR))
 Delibera C.P. N° 32 del 28/05/2014 (Adozione)
 Pubblicato sul B.U.R. Emilia Romagna n° 336 del 17/10/2018 periodico (Parte Seconda)
 Delibera C.P. N° 34 del 26/09/2018 (Approvazione)
 Variante Art.27 L.R. 20/2000 (L. ART. 103 COMMA 1 L.R. 31/1999 (PPGR))
 Delibera C.P. N° 32 del 28/05/2014 (Adozione)
 Delibera C.P. N° 34 del 26/09/2018 (Approvazione)
 Pubblicato sul B.U.R. Emilia Romagna n° 336 del 17/10/2018 periodico (Parte Seconda)

IL SISTEMA AMBIENTALE
ASSETTO DELLA RETE ECOLOGICA PROVINCIALE
Tavola 5.1.7 Luglio 2016

(Unione delle tavole 204 NO-NE-SO-SE)

Scala 1: 25.000
 0 500 1000 1500 2000 2500 Metri

Riferimento al quadro d'unione della
 Carta Topografica Regionale 1:25.000

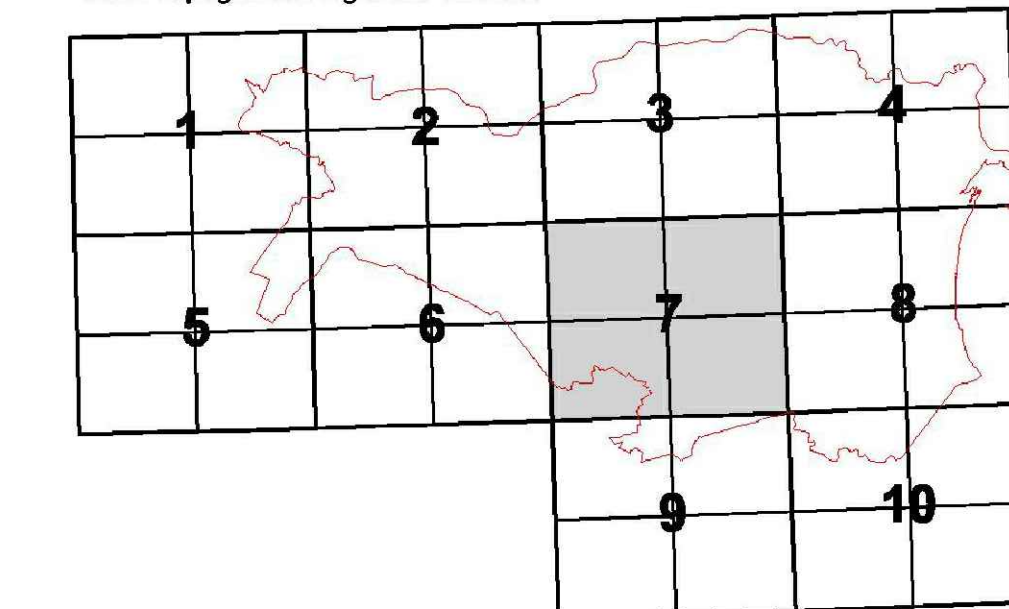

LIMITI AMMINISTRATIVI



LEGENDA

- Nodo ecologico esistente -core area- (Art. 27-quarter)
- Nodo ecologico esistente -area tampone- (Art. 27-quarter)
- Nodo ecologico di progetto (Art. 27-quarter)
- Stepping stone esistente (Art. 27-quarter)
- Stepping stone progetto (Art. 27-quarter)
- Aree protette
- Corridoio ecologico primario (Art. 27-quarter)
- Corridoio ecologico secondario (Art. 27-quarter)
- Direttirici di continuità (Art. 27-quarter)
- Areali speciali - connettivo ecologico diffuso (Art. 27-quarter)

Confini amministrativi

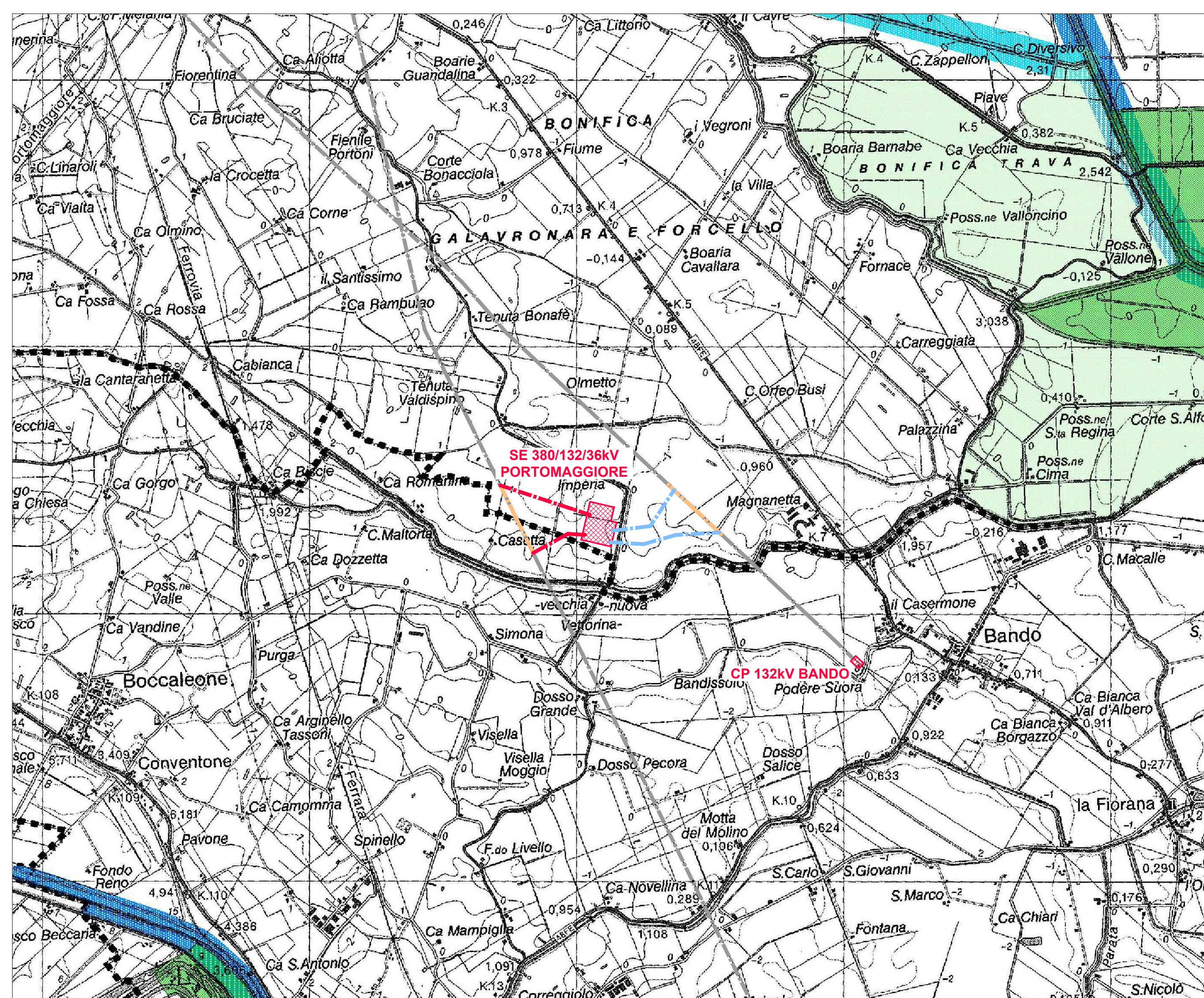

Vicedirettore
Luca Bazzani

A 1.5.2022		Vigili		Emmissione per autorizzazione	
PRODOTTORE	DATA	ELABORATO	VERIFICATO	APPROVATO	DESCRIZIONE
enfinity			SE 380/132/36 kV PORTOMAGGIORE		
BRULLI trasmissioni			INQUADRAMENTO SU PIANIFICAZIONE URBANISTICA E VINCOLI PIANIFICAZIONE SOVRAORDINATA		
SCALA	FORMATO	FUSIONE / DI	N. COLLEGATO		
1:25.000	A0	1/2	4 8 4 3 8 A		

PIANO TERRITORIALE DI COORDINAMENTO PROVINCIALE

Legge n° 42 del 05/09/1980 Art. 13
 Legge Regionale n° 6 del 20/11/1995 Art. 2
 Decreto della Giunta Regionale n° 7/5 del 20/11/1995 (Approvazione)
 Pubblicato sul B.U.R. Emilia Romagna n° 28 del 12/02/1997
 Variante Art. 27 L.R. 20/2000 Art. 138 Correz. 2 L.R. 31/1999 (PROROGA)
 Variante C.P. n° 100 del 27/05/2004 (Approvazione)
 Pubblicata sul B.U.R. Emilia Romagna n° 105 del 04/12/2004
 Variante Art. 27 L.R. 20/2000 Art. 7 L.R. 8/2008 (RISOLUZIONE)
 Variante C.P. n° 51 del 02/05/2008 (Approvazione)
 Pubblicata sul B.U.R. Emilia Romagna n° 40 del 11/03/2009
 Variante Art. 27 L.R. 20/2000 Art. 3 L.R. 30/2000 (PLIERT)
 Variante C.P. n° 14 del 09/12/2007 (Approvazione)
 Pubblicata sul B.U.R. Emilia Romagna n° 51 del 23/09/2010
 Variante Art. 27 L.R. 20/2000 Art. 10 della L. 24.4.2008 n. 41-15 art. 15
 L.R. 20/2000 e S.S.M.M.S. per la selezione degli Ambiti Produttivi di Rilievo Provinciale e il Aggiornamento del Piano Territoriale Provinciale
 Variante C.P. n° 101 del 24/09/2010 (Approvazione)
 Variante C.P. n° 132 del 29/05/2014 (Adozione)
 Variante C.P. n° 101 del 24/09/2010 (Approvazione)
 Pubblicato sul B.U.R. Emilia Romagna n° 326 del 17/10/2018 periodo (Parte Seconda)

IL SISTEMA AMBIENTALE Tavola 5.7

(Unione delle tavole 204 NO-NE-SO-SE)

Scala 1 : 25.000

0 500 1000 1500 2000 2500 Meters

Riferimento al quadro d'Unione della Carta Topografica Regionale 1:25.000

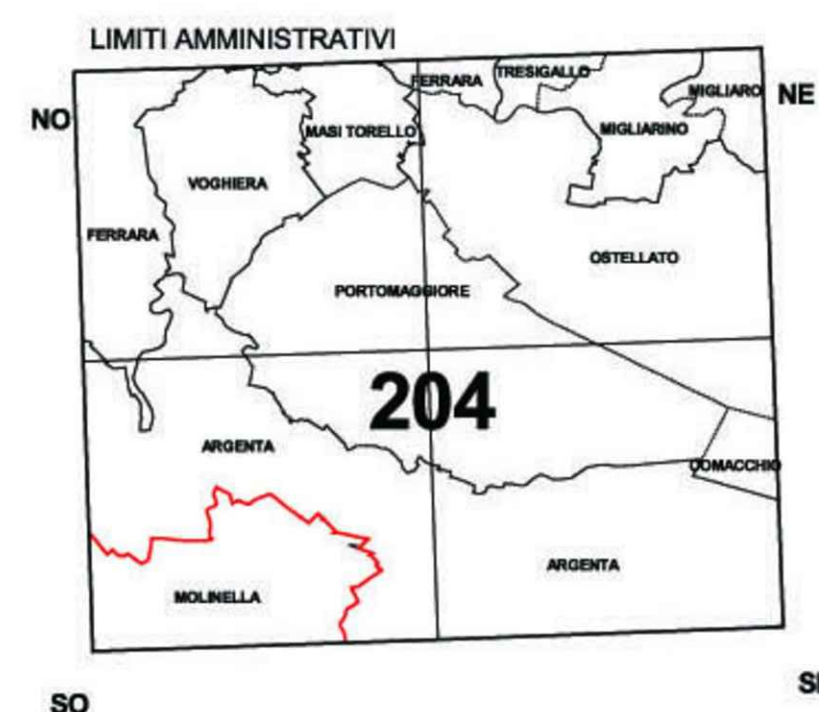
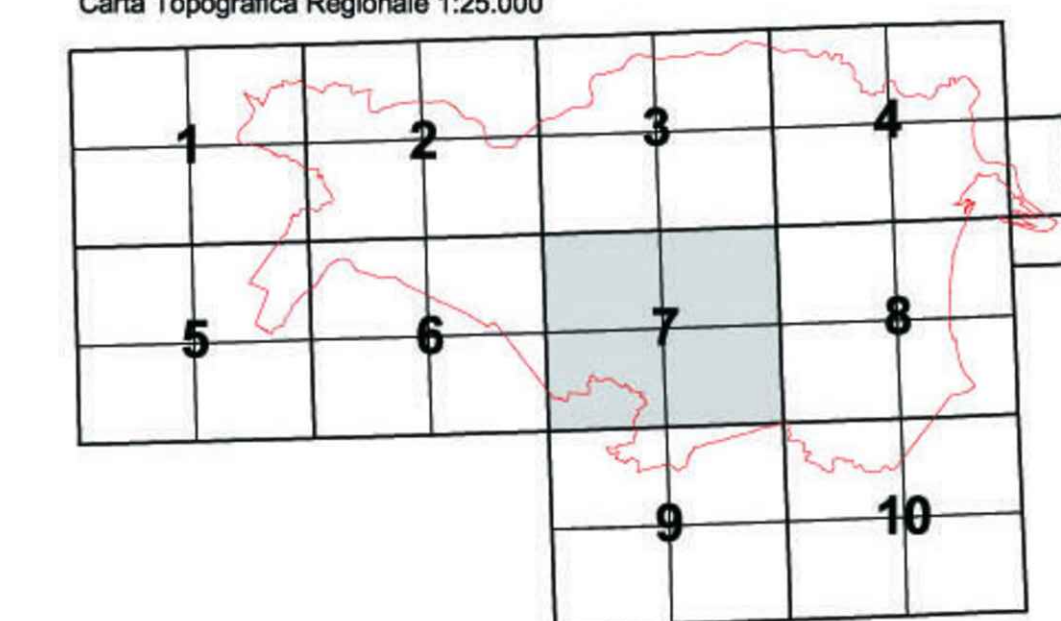

LEGENDA

Sistemi e zone strutturanti la forma del territorio COSTA

- sistema costiero (art.12)
- zone urbanizzate in ambito costiero (art. 14)
- zone di riqualificazione della costa e dell'arenile (art. 13)
- zone di tutela della costa e dell'arenile (art. 15)

LAGHI, CORSI D'ACQUA E ACQUE SOTTERRANEE

- zone di tutela dei corsi d'acqua (art.17)
- invasi ed alvei dei corsi d'acqua (art. 18)
- zone di tutela dei corpi idrici sotterranei (art.26)
- aree di vulnerabilità idrogeologica e di particolare tutela per la pianificazione comunale (art.32)

Zone ed elementi di interesse paesaggistico ambientale

- zone di particolare interesse paesaggistico ambientale (art.19)
- zone di tutela naturalistica (art. 25)
- rete natura 2000 ZPS - zone di protezione speciale (art.27bis)
- rete natura 2000 SIC - siti di interesse comunitario (art.27bis)
- rete natura 2000 ZPS e SIC (art.27bis)
- stazioni di parco VMG - Volano Mesola Goro
- VALCOMI - Valli di Comacchio
- unità di paesaggio (art.8)
- progetti di valorizzazione ed ambiti di trasformazione territoriale (art.28)
- ambiti di paesaggio notevole (art.9)
- dossi o dune di rilevanza storico documentale e paesistica (art. 20 c. 2a)
- dossi o dune di rilevanza idrogeologica (art. 20 c. 2a)
- strade panoramiche (art.24)

Zone ed elementi di particolare interesse storico

- ZONE ED ELEMENTI DI PARTICOLARE INTERESSE STORICO-ARCHEOLOGICO
- complessi archeologici (art. 21 c.2a)
- aree di accertata e rilevante consistenza archeologica (art. 21 c.2 b1)
- aree di concentrazione di materiali archeologici (art. 21 c. 2 b2)
- strade storiche (art.24 c. 1a)
- idrografia storica (art. 24 c.1 b)

INSEDIAMENTI STORICI

- insediamenti urbani e storici e strutture insediative storiche non urbane (art.22)
- zone di interesse storico testimoniale (art.23)
- aree di attenzione per la localizzazione a condizione degli impianti per l'emittenza radio e televisiva (art.5 comma 2 NTA del PLERT)

□ confini comunali

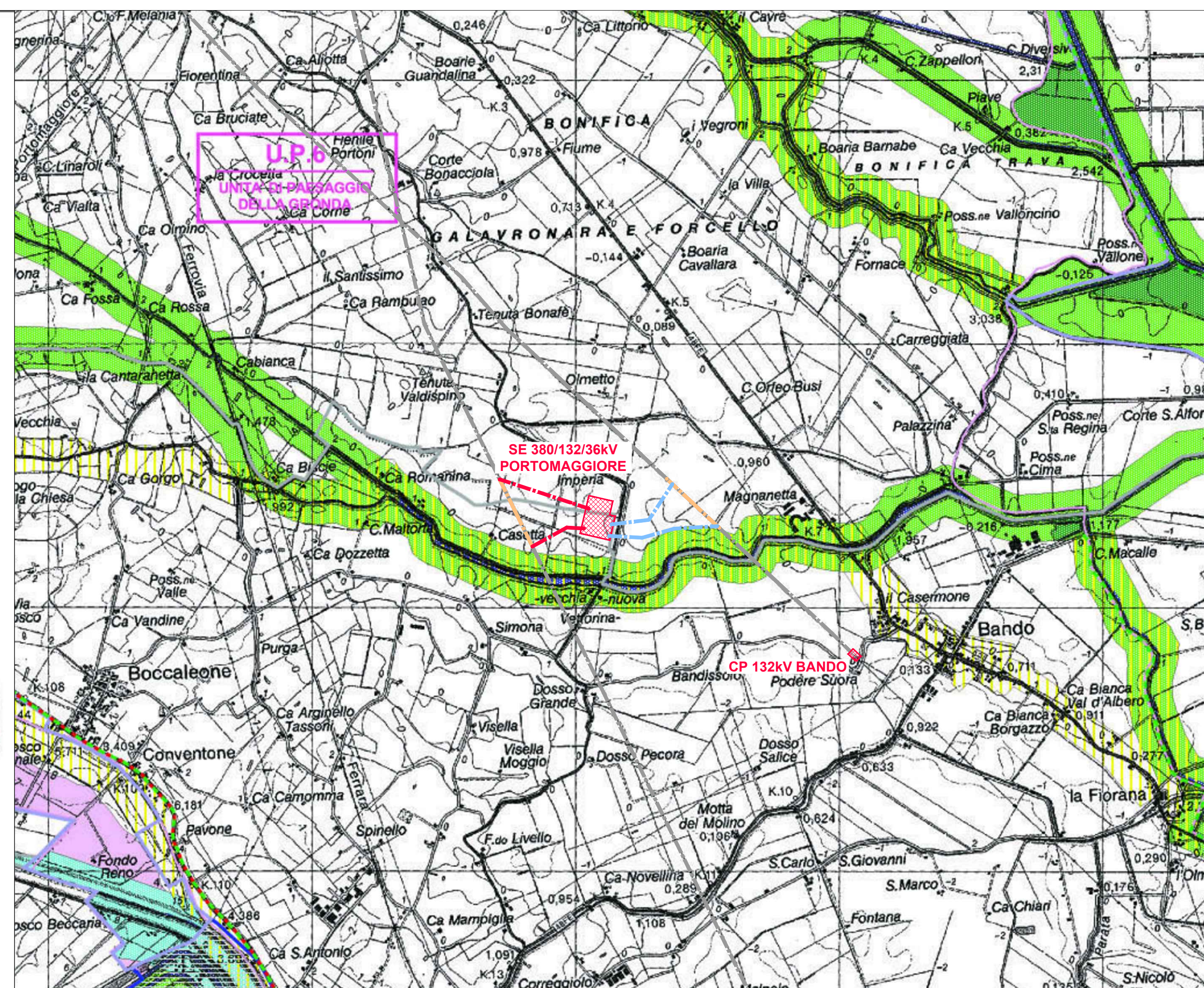

RETE NATURA 2000
Scala 1 : 25.000

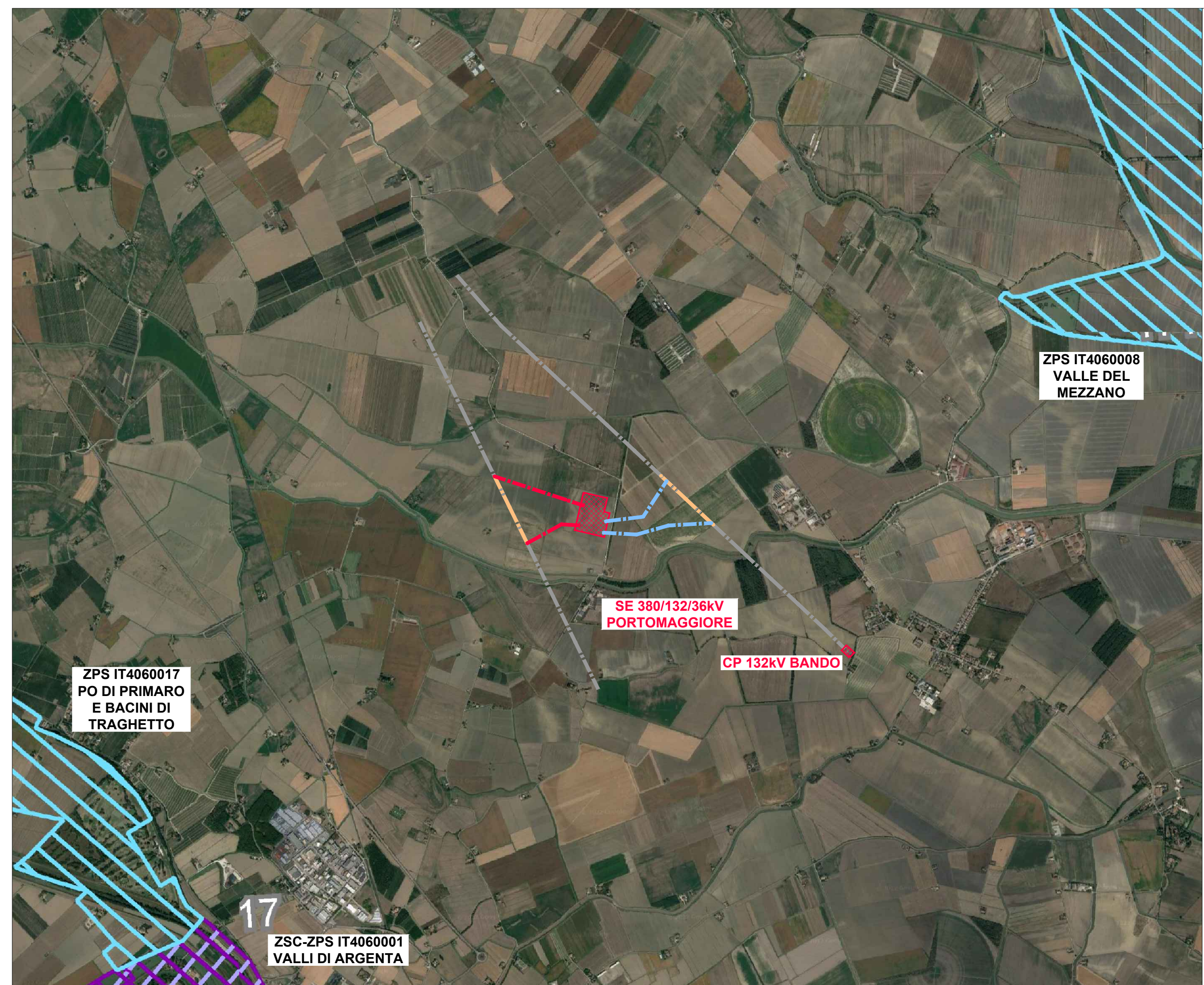

LEGENDA RETE NATURA 2000

- AREA NATURALISTICA ZPS
- AREA NATURALISTICA ZSC-ZPS

LEGENDA GENERALE

- RACCORDI AEREI 380kV
- ASSE NUOVA SOSTENZI LINEA 380kV
- RACCORDI AEREI 132kV
- ASSE NUOVA SOSTENZI LINEA 132kV
- LINEE AEREE TRATTE DA DEMOLIRE
- LINEE AT ESISTENTI
- AREA STAZIONI ELETTRICHE

Office B. B. B.

A 15.9.2022				Emmissione per autorizzazione	
PRODOTTORE	DATA	ELABORATO	VERIFICATO	APPROVATO	DESCRIZIONE
enfinity				SE 380/132/36 kV PORTOMAGGIORE	
BRULLI trasmissione				INQUADRAMENTO SU PIANIFICAZIONE URBANISTICA E VINCOLI PIANIFICAZIONE SOVRAORDINATA	
Scala	Formato	Foglio / n.	N. COGNATO		
1:25.000	A0	2/2	4 8 4 3 8 A		