Vista A - Planimetria Cabina Utente, dorsale 36 kV di collegamento tra Cabina Utente e Stazione RTN e area di cantiere - Scala 1:500

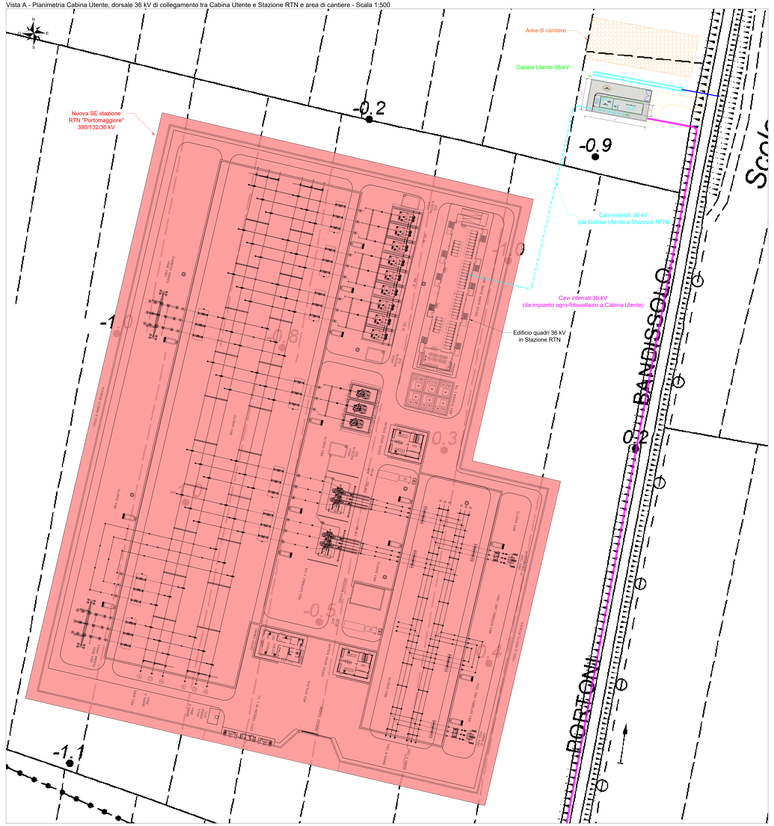

Planimetria Cabina Utente, dorsale 36 kV di collegamento tra Cabina Utente e Stazione RTN e area di cantiere - Scala 1:100

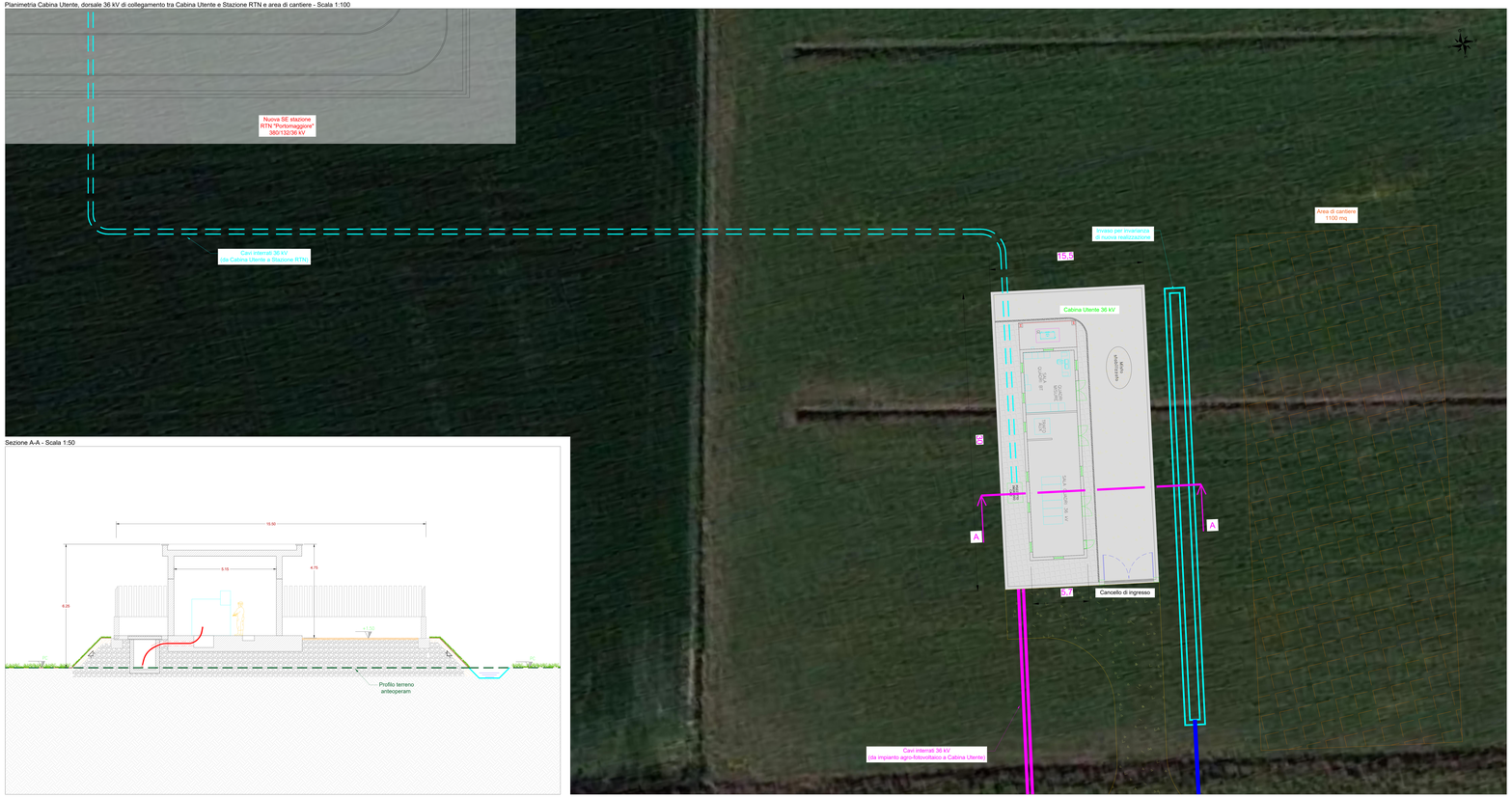

Sezione A-A - Scala 1:50

Inquadramento generale - Scala 1:50000

LEGENDA

- Cavidotto 36 kV da impianto agrivoltaico a Cabina Utente
- Cavidotto 36 kV da Cabina Utente a Stazione RTN
- Nuova SE RTN "Portomaggiore" 380/132/36 kV
- Cabina Utente 36 kV
- Area di cantiere
- Fresa di nuova realizzazione
- Tubi di scarico

COMMITTENTE

Newagro S.r.l.
Via Sebastiano Caboto, 15
20094 Corsico (MI)

PROGETTISTA

SCM INGEGNERIA

REV	DATA	DESCRIZIONE	DI	CO	AP
0	Apr-24	EMESSO PER PER AUTORIZZATIVO	DC	MR	RM

RUANNA

Impianto agrivoltaico "Consandolo" da 57.002,4 kWp, opere connesse e infrastrutture indispensabili
Comuni di Argenta e Portomaggiore (FE)

PROGETTO DEFINITIVO IMPIANTO AGRIVOLTAICO E OPERE DI UTENZA

TAV. 43

Planimetria cabina utente, dorsale 36 kV di collegamento tra Cabina Utente e Stazione RTN e area di cantiere

Questo documento è di proprietà di Newagro S.r.l. e è protetto ai sensi della L. 633/41 e ss.mm.ii. Ogni utilizzo, riproduzione o divulgazione del documento deve essere oggetto di specifica autorizzazione da parte di Newagro S.r.l.

N° PROGETTO	SBR15204
SCALA	VARIE